Perfección de nuevas carrocerías

Fundamentalmente una carrocería mas aerodinámica es la que caracteriza a los modelos Plymouth, Dodge, Chrysler e Imperial de 1969. Esta es una de las mayores novedades de la producción; otras, compendian motores de más alto rendimiento que los precedentes o la incorporación de dispositivos que se atienen a las normas de seguridad establecidas por el gobierno de los Estados Unidos.

La gama completa de la marca se integra con 134 modelos, que incluyen un flamante Dart, denominado "The Swinger", de techo rígido y dos puertas; un flamante Dodge Coronet, de similares características; el "Super Bee" y un Sedán de cuatro puertas que se agrega a la línea Plymouth Belvedere: el "Sport Satellite". La nueva carrocería, acaso el punto más sobresaliente de la producción de estos días, emplea desde el nivel del piso, estructuras y chapas enteramente nuevas (cada una de las series, por supuesto, tiene su propio estilo); las zonas de cristal fueron unificadas con la chapa metálica y se advierte la ausencia de pronunciados abultamientos en los flancos.

Al ser ampliada la curvatura de la carrocería, se ganaron 8 cm., 9 en los espacios de respaldo de los asientos delanteros y 7,6 cm. en los posteriores. Fue ampliada la superficie de limpieza gobernada por el limpiaparabrisas; se reordenaron los tableros instrumentales y gracias a un nuevo adhesivo de polisulfuro, resultó mejorado el aspecto del cerco de los vidrios puesto que no se advierten burletes de goma y, en cambio, se tiene la impresión de que el cristal casi se funde con la chapa metálica que lo enmarca.

En compañía de estos agradables incentivos de confort y bienestar en las nuevas carrocerías de la marca, aparecen características mecánico-técnicas de importancia: neumáticos con bandas de rodamiento de mayor duración y potencia de tracción, reforzados con fibra de vidrio; modificación de la modulación de la estrangulación de gases con el objeto de conseguir un mejor control del calentamiento de la mezcla explosiva; nuevos frenos de disco de zapatas flotantes; regulador transistorizado de voltaje y unidades anticongelantes en los motores de seis cilindros.

El mundo del automóvil

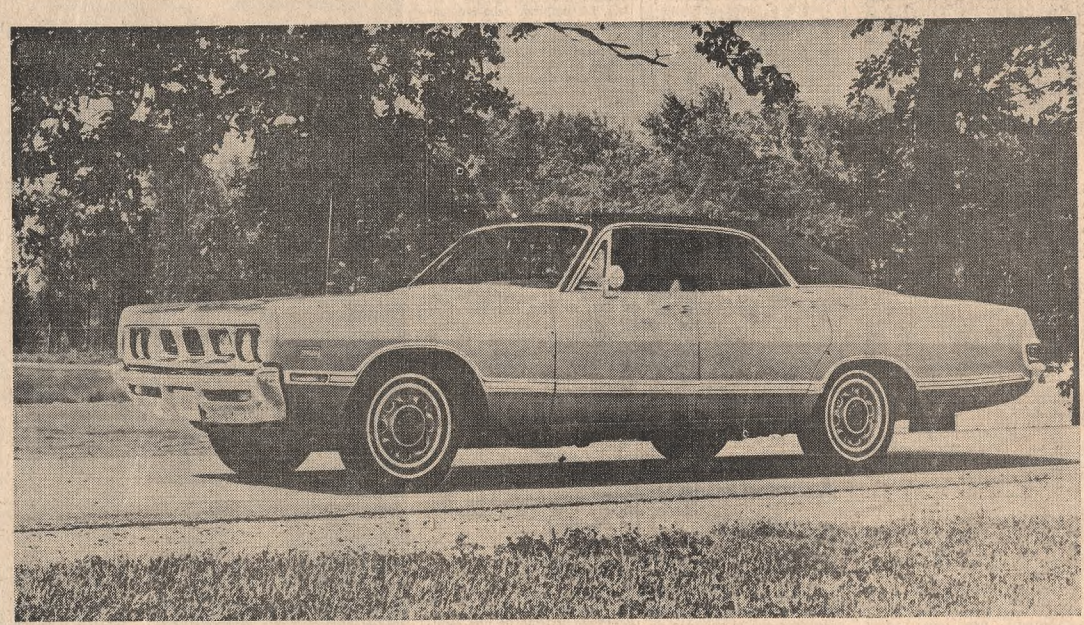

Precio de los automotores usados

En el presente detalle —que abarca en algún caso la producción nacida desde 1960 al 31 de diciembre de 1968— figura a continuación de la marca del automóvil, su año de fabricación, modelo y precio alrededor del cual oscila su actual cotización —sin financiación— en las principales agencias de la Capital Federal y del Gran Buenos Aires. El resultado de esta investigación no tiene en cuenta el pertinente impuesto a la transferencia y debe aceptarse como precio-base por operación, sobre unidades en buenas condiciones de uso, puesto que se registran precios más altos por vehículos excepcionalmente presentados y/o equipados. Generalmente el revendedor mejora el estado de las unidades de que se hace cargo y ello supone, naturalmente, una razonable carga suplementaria. Un ponderable elemento de juicio fue incorporado en esta investigación con los datos proporcionados por la Cámara del Comercio Automotor.

Auto Unión: 1960, Sedan 1000 S, $ 490/500.000; 1961, 530/550.000; 1962, 550/570.000; Rural Universal, 570/590.000; 1963, Sedan 1000, 600/620.000; Rural Universal, 600/620.000; 1964, Sedan 1000, 650/680.000; Rural Universal, 650/670.000; 1965, Sedan 1000, 730/750.000; Rural Universal, 720/740.000; Fissore Sport, 810/830.000; 1966, Sedan 1000, 780/800.000; Rural Universal, 780/800.000; 1967, Sedan 1000S, 830/850.000; Rural Universal, 830/850.000; 1968, Sedan 1000S, 870/890.000; Rural Universal, 870/890.000.

Autoar: 1960, Rural, pesos 260/270.000.

Bergantín: 1960, 4 cilindros, $ 320/330.000; 1961, 390/400.000; 1962, 4 cilindros, 410/420.000; 6 cilindros, 430/440.000.

Borgward: 1960, Isabella, pesos 630/650.000; 1961, 660/680 mil; 1962, 700/720.000; 1963, 750/770.000.

Buick: 1960, Super, 4 puertas, $ 700/720.000.

Cadillac: 1960, Fleetwood, $ 800/820.000.

Citroën: 1960, 2CV, $ 340/350.000; 1961, 370/380.000; 1932, 410/420.000; 1963, 460/470.000; 1964, 500/520.000; 1965, 530/550.000; 1966, Standard, 570/590.000; De Lujo, 600/620.000; 1967, Standard, 600/620.000; De Lujo, 660/680.000; 1968, Standard, 620/640.000; De Lujo, 700/720.000.

Chevrolet, 1960, Impala, 6 cilindros, cambio mecánico, pesos 1.320/1.350.000; 8 cilindros, cambio automático, $ 1.250/1.280.000; 1961, 6 cilindros, cambio mecánico, 1.440/1.470.000; 8 cilindros, cambio automático, 1.420/1.450.000; 1962, 6 cilindros, cambio mecánico, 1.620/1.650.000 8 cilindros, cambio automático, 1.560/1.590.000; "400", 860/880 mil; 1963, 6 cilindros, cambio mecánico, 1.730/1.760.000; 8 cilindros, cambio automático, 1.620/1.650.000; "400", 900/920 mil; 1964, Special, 830/850.000; Super, 980/1.000.000; 1965 Special, 870/890.000; Super, 1.060/1.090.000; 1936, Special 920/950.000; Super, 1.190/1.220.000; 1967, Special, 1.020/1.050.000; Super, 1.360/1.390.000; 1968, Special, 1.120/1.150.000; Super, 1.400/1.440.000; Super Sport, 1.560/1.600.000.

De Carlo: 1960, 600, $ 240/250.000; 700, 340/350.000; 1961, 700, 370/380.000; coupé 400, 450.000; 1962, 700 420/440.000; 1963, 470/480.000; 1964, SL, 490/500.000; 1965, SL, 530/550.000.

Di Tella: 1960, 1500, 4 puertas, $ 520/540.000; 1961, 580/600.000; 1962, 650/670.000; 1963, 720/740.000; Magnette, $ 740/760.000; 1964, 1500, 4 puertas, 750/770.000; Magnette, $ 830/850.000; Rural, 830/850.000; 1965, 1500, 4 puertas 820/840.000; Magnette, 860/880.000; Rural, 860/880.000; 1966, 1500, 880/900.000; Magnette, 920/940.000; 1967, 1500, 1.050/1.080.000; Magnette, 1.150/1.180.000.

Estanciera: 1960, $ 490/500.000 1961, 530/550.000; 1962, 590/610.000; 1963, 650/670.000; 1964, tracción simple, 680/700.000; tracción doble, 720/740.000; 1965, tracción simple, 750/770.000; tracción doble, 790/810.000; 1966, tracc. simple, 800/820.000; tracción doble, 960/980.000; 1967, tracción simple, 830/870.000; tracción doble, 1.050/1.120.000; 1968, tracción simple, 890/920.000; tracción doble, 1.050/1.080.000.

Fiat: 1960, 600, $ 400/410.000; 1100, 530/550.000; 1961, 600, 430/440.000; 1100, 600/620.000; 1962, 600D 540/560.000; 1100 680/700.000; 1963, 600D 570/590.000; 1100 720/740.000; 1500, Gran Clase, 850/870.000; 1964, 600D, 580/600.000; 1500, Gran Clase, 890/910.000; 1500 Familiar, 920/940.000; 1965, 600E, 620/640.000; 1500, Gran Clase, 1.000/1.020.000; 1500, Familiar, 1.020/1.040.000; 1966, 600E, 680/700.000; 800, Coupé, 750/770.000; 800, Spider, 750/800.000; 1500, Gran Clase, 1.080/1.110.000; 1500 Familiar, 1.100/1.120.000; 1500 Coupé, 1.260/1.290.000; 1967, 600E, 700/720.000; 800, Coupé, 770/790.000; 800, Spider, 770/780.000; 1500, Coupé, 1.270/1.300.000; 1500 Gran Clase, 1.170/1.200.000; 1500, Familiar, 1.230/1.260.000; 1968, 600E, 750/760.000; 800, Coupé, 800/820.000; 800, Spider, 810/830.000; 1500 Coupé, 1.300/1.330.000; 1500 Familiar 1.250/830.000; 1500, Coupé, 1.300/1.330.000; 1500, Familiar, 1.250/1.280.000.

Ford: 1960, Galaxie, 6 cilindros, cambio mecánico, $ 970/990.000; 8 cilindros, cambio automático, 1.180/1.200.000; 1961, 6 cilindros, cambio mecánico, 1.200/1.230.000; 8 cilindros, cambio automático 1.250/1.270.000; 1962, Falcon 870/890.000; 1963, Falcon Standard, 950/970.000; Falcon de Lujo, 980/1.000.000; Futura, 1.190/1.220.000; 1964, Falcon Standard, 970/1.000.000; Falcon de Lujo, 1.070/1.100.000; Futura, 1.220/1.250.000; 1965, Falcon Standard, 1.070/1.100.000; Falcon de Lujo, 1.120/1.150.000; Futura, 1.260/1.290.000; 1966, Falcon Standard, 1.130/1.160.000; Falcon de Lujo, 1.320/1.350.000; Futura, 1.360/1.390.000; 1967, Falcon Standard, 1.260/1.290.000; Falcon de Lujo, 1.430/1.460.000; Futura, 1.460/1.490.000; 1968, Falcon Standard, 1.370/1.400.000; Falcon de Lujo 1.560/1.600.000; Futura, 1.610/1.650.000.

Isard: 1960, 700, pesos 320/330.000; 1961, 340/350.000; 1962, $ 370/380.000; Kombi, 400/420.000; 1963, 700, 430/440.000; Kombi, 440/450.000; 1964, 700, 450/460.000; Kombi, 460/470.000; 1204, 500/520.000; 1965, 700, 470/480.000; Kombi, 490/500.000; 1204, 530/550.000.

Kaiser Carabela, 1960, pesos 450/460.000; 1961, 490/500.000; 1962, 520/540.000.

Mercedes Benz: 1961, 220S Coupé, 2.200/2.250.000 pesos; 220S, 2.050/2.100.000; 1962, 220, 2.200/2.250.000; 220 S, 2.700/2.750.000; 220E, 3.200/3.250.000; 1963, 220S, $ 4.000/4.100.000; 220S Coupé, $ 3.600/3.650.000; 1964, 220SE Coupé, pesos 4.700/4.750.000; 220SE, pesos 4.300/4.350.000; 1965, 220S, 4.400/4.450.000; 250SE, pesos 4.800/4.850.000; 1966, 250 S, pesos 7.000/7.100.000; 250 SE, $ 8.000/8.100.000; 250 SE Coupé, 9.000/1961, 350/360.000; 1962, 380/9.100.000.

NSU: 1960, $ 300/310.000; 390.000; 1962, 400/410.000.

Opel: 1960, Rekord, 2 puertas, $ 670/690.000; Rural, 700/720.000; 1961, 4 puertas, 720/740.000; Rural, $ 770/790.000; 1962, 2 puertas, 760/780.000; Rural, 830/850.000.

Peugeot: 1960, 403, $ 600/620.000; 1961, 650/670.000; 1962, 700/720.000; 404, $ 800/820.000; 1963, 403, 760/780.000, 404, 880/900.000; Rural, 1.000/1.020.000; 1964, 403, 850/870.000; 404, 1.000/1.030.000; Rural, 1.100/1.120.000; 1965, 403, pesos 900/920.000; 404, 1.200/1.220.000; Rural, $ 1.190/1.220.000; 1966, 404, $ 1.250/1.270.000; Rural, 1.280/1.300.000; 1967, 404, 1.300/1.320.000; 404 Especial, 1.350/1.380.000; 1968, 404, Standard, 1.330/1.350.000; 404, De Lujo, 1.380/1.400.000.

Plymouth: 1960, 4 puertas, 650/670.000; 1961, 720/740.000.

Rambler: 1962, Ambassador,

(Cont. en la 22 pág., 2a. col.)

Adelantos

Aspecto del Dodge Mónaco 1969, de agresiva trompa, aire deportivo y relevante cromado. La unidad es dueña, como toda la producción de la marca de la estrella de cinco puntas, de una cabina en la que se compendian seguridad y confort. Así, integran el equipo normal, cinturones, un sistema de cierre de puertas capaz de resistir tensiones considerablemente más altas que las especificadas en las normas gubernamentales, interruptores de la llave de encendido situados a la izquierda de la barra de dirección para impedir que involuntariamente la golpee un pasajero y luces de aviso que recuerdan a sus ocupantes que deben cerrar las puertas y ajustarse los cinturones de seguridad. Un rodado más ancho, un nuevo freno de disco con zapatas flotantes, regularizador transistorizado de voltaje y opción en motores de 6 y 8 cilindros, conforman adelantos de una producción que satisface el más variado gusto

Bibliografía

"Normas referentes a la industria automotriz" (CETIA). Primer tomo. — Todas las áreas vinculadas con la industria automotriz colaboraron en este ponderable esfuerzo divulgativo que tiene, como objetivo fundamental, contribuir a través del proceso tecnológico, mejorar la calidad y reducir los costos de los automotores. Las normas y recomendaciones que emite la CETIA (Comisión de Estudios Técnicos de la Industria Automotriz), si bien no aparecen mandatorias, son objeto de aplicación por parte de toda la industria terminal y de fabricantes de autopiezas. La standardización de elementos, la normalización de aceros y otros materiales, la codificación de tránsito, la unificación de normas, nomenclatura y terminología, formaron parte del primer período operativo del organismo que con actividad permanente puede equipararse a otras instituciones análogas que funcionan en países con alto grado de desarrollo y cuyo caso más típico es la SAE (Society of Automotive Engineers, de los Estados Unidos). Un elemento fundamental de consulta y trabajo para el enamorado de la tecnología más avanzada, impecablemente presentado.

• • •

Aporte. — Donada por Ford Motor Argentina S.A. y sus concesionarios, fue inaugurada en Barra Bonita, departamento 25 de Mayo (Corrientes), una escuela. La entrega forma parte del programa de donación de escuelas rurales y de frontera: este nuevo valioso aporte del complejo de Pacheco está ubicada sobre la costa del río Uruguay, frente a territorio brasileño.

PARA SU AUTOMOTOR ADQUIERA LO MEJOR

CALIDAD PROBADA 3H GARANTIA DE UN PRODUCTO DE IMPULSORES DE ARRANQUE

RODILLOS PARA CAJAS DE VELOCIDAD
HUBER
ACERO SAE 52.100 DIN 5401
ALTA PRECISION
TAMBIEN ESPIGAS, AGUJAS Y RODILLOS PARA DIVERSOS USOS
PRECIOS SIN COMPETENCIA
DISTRIBUIDOR EXCLUSIVO
RULEMANES PARANA S.C.A.
PARANA 665 BUENOS AIRES TEL 40-1125 40-8755

SEGURO DE AUTOMOTORES
AUTOMOVIL CLUB ARGENTINO
CONTRA TODO RIESGO
Y FACILIDADES DE PAGO
F.I.A.- A.I.T. F.I.T.A.C.
POLIZA 2
1 CUOTA INICIAL Y 5 BIMESTRES
A TARIFAS Y FRANQUICIA QUE BRINDAN UN POSITIVO BENEFICIO ECONOMICO
CONSULTE TAMBIEN SOBRE POLIZA 1 - ROBO, INCENDIO Y RESPONSABILIDAD CIVIL HACIA TERCEROS
AHORA EN EL SERVICIO DE PREVISION ESTAN ASEGURADOS MAS DE 100.000 ASOCIADOS

MEJOR COMPRE AMORTIGUADORES MONROE
EN BEAUDEAN, do PORTO Y CIA.
CORDOBA 1532 Buenos Aires
41-1832, 42-2650

MUEBLES DE OFICINA EN CUOTAS
Sola firma — Entrega inmediata
HIPOLITO YRIGOYEN 968 — 37-4081
ESPEJO Hnos.

MAS FILTRO
BLUE-FILTER
CON CELULOSA IMPORTADA
UNIDAD SELLADA CELULOSA IMPORTADA
INDUSTRIA ARGENTINA
CASA STEWART S.A.
Comercial, Importadora e Industrial
TUCUMAN 3550 - Tel. 86-2205/06/07

CONFORT Y SEGURIDAD EN SU AUTOMOVIL...
Cubrevolantes con broches a presion:
Gente (R) MOD. PAT.
Se coloca en un minuto.
Solicitelo en las casas del ramo.
Primera Fábrica Integral de Cubrevolantes Cubre-radiadores Cortinas y Bicheros.
Miralla 446 - T. E. 68-0824 Buenos Aires

RIVER MOTORS
FIAT "0" Km.
FIAT
CONCESIONARIO
FIAT - OCASIONES
GARANTIA - SEGURIDAD - AMPLIA FINANCIACION
Su casa de confianza
Av. Libertador 2229 - OLIVOS (Abierto Sáb. y Dom.)
Av. Maipú 1760 - VICENTE LOPEZ

Si puede responder afirmativamente este test, el Torino es para usted.

1. Es capaz de manejar imperturbable, aunque todos se den vuelta y lo miren? Sí No
2. Piensa usted que hay estilos de vida que sólo admiten una marca determinada de coche? Sí No
3. Considera imprescindible que un auto tenga potencia de sobra, total seguridad en las curvas, gran estabilidad, frenos de potencia, extraordinaria suspensión? Sí No
4. Considera importante que una marca automotriz le ofrezca un modelo para cada gusto (4 puertas, el coche para la familia; 2 puertas, tipo sport, etc.) porque Ud. se considera un individuo de características personales? Sí No

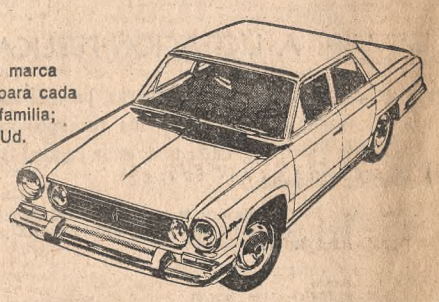

Si respondió afirmativamente a las 4 preguntas, venga a Roberto Berlingieri S. A., Ud. es un usuario potencial de un TORINO, el más europeo de los americanos o... el más americano de los europeos. En caso contrario, no se desaliente, venga igual. Entre los 21 modelos de la línea IKA-RENAULT hay uno para sus necesidades.

ROBERTO BERLINGIERI S.A.
Concesionario IKA RENAULT
JEEP RAMBLER TORINO RENAULT
Bulnes 2730 - Hipólito Yrigoyen 1620 - Capital
L. N. Alem 176 - Av. Centenario 1268 - San Isidro
Estacionamiento propio

siéntase cómodo
nueva línea funcional
SUPERFUND
FUNDAS DE CALIDAD GARANTIZADA
PARA TODO TIPO DE AUTOMOVIL
COLOCACION INSTANTANEA
FUNDAS ANATOMICAS PLAVINTEX
CUBRECOCHES
FABRICANTES D. POGGIO e Hijo S.R.L.
ALSINA 2761/65 - 97-3211 y 93-6871
REPRESENTANTES DE CAPITAL Y ALREDEDORES

COVER-CAR S.R.L. AV. DE LOS INCAS 5401 CAPITAL	TAPICERIA DEL CARMEN ALVAREZ THOMAS 2216 CAPITAL	LA CASA DEL VOLANTE WARNES 1310 CAPITAL
DAYTONA CAR S.C.A. AV. MAIPU 3107 OLIVOS	SHELL HAEDO AV. RIVADAVIA 16000 HAEDO	TAPICERIA JULIO HIPOLITO IRIGOYEN 85 QUILMES
ALBERTO BOEDO CALLE 11 Nº 289 LA PLATA	ANGEL ERNANDORENA BME. MITRE 639 SAN NICOLAS (BS. AS.)	...y en todo el país

DECROSAL
DESINCRUSTANTE INTEGRAL
LIMPIEZA ABSOLUTA DE RADIADORES Y CIRCUITOS DE REFRIGERACION DE MOTORES A EXPLOSION EN GENERAL
Permite remover las incrustaciones sin necesidad de desmontar el radiador
Una vez limpio el radiador se recomienda colocarle GLICIAL PARAFLU
SE LO GARANTIZA TECNOQUIMICA S.R.L.
Hipólito Yrigoyen 850 Capital Federal - 34-7336
PRODUCTORES ASOCIADOS

El mundo del automovil

Aumento en el ritmo de fabricación

Valiosas conclusiones se desprenden del Informe Estadístico que lleva el No. 329 producido por ADEFA (Asociación de Fábricas de Automotores) al concluir los cuatro primeros meses del año. En este plazo, con 64.853 unidades, el año supera el volumen alcanzado en todos los anteriores, incluido el crecimiento de 1965, en el que la industria local había registrado su mayor desarrollo. Los 57.382 ejemplares de entonces entregan un significativo 11,5 por ciento de aumento en favor del actual ejercicio que debe ser atribuido a una suma de factores: nuevos modelos, mayor liquidez, acentuado prestigio de la producción y a cada vez más acentuada idea de que el automóvil es hoy, antes que un lujo, una pieza más del hogar.

Son catorce los modelos utilitarios que superaron en el plazo comentado los mil ejemplares, según se desprende de ese informe:

Fiat 600	6.906
Fiat 1500 Berlina	5.709
Peugeot 404	4.948
Renault 4	4.053
Citroën AZAM	3.145
Falcon de Lujo	2.315
Fairlane 500 (8 cil.)	1.579
Chevrolet Super	1.510
Renault Gordini	1.397
Dodge Polara	1.267
Dodge Coronado	1.244
Chevrolet Super Sport	1.227
Fiat 1500 Familiar	1.168
Dodge Gran Turismo	1.009

En la ponderación, el vehículo que promedia mayor crecimiento es el Chevrolet Super Sport (la excepción cubre a los nuevos modelos que comenzaron a producirse este año o al promediar el anterior).

En cuanto a los vehículos comerciales, rubro en el que el crecimiento es del orden del 12,6 por ciento con relación a igual plazo de 1968, la fabricación fue como sigue:

Ford F-100	3.071
Chevrolet Pick-up	2.633
Rastrojero Diesel	1.894

Juicio

Un producto argentino llamó poderosamente la atención en la Feria Internacional de París: el Torino 380W producido por IKA-RENAULT. El presidente de la Feria, André Mercier, pronunció un discurso en el que aludió a la amistad de Francia y la Argentina y a la evolución de este país, que está en pleno apogeo. Del Torino afirmó "que la industria automotriz francesa estaba celosa"

Precios

(Cont. de la 21a. pág., 5a. col.)

$ 620/640.000; Classic Custom, 600/620.000; Rural Cross Country, 680/700.000; 1963, Ambassador 990, 820/840.000; Classic Custom 660, 700/720.000; Classic de Luxe 550, 650/670.000; Rural Cross Country, 850/870.000; 1964, Ambassador 990, $ 880/900.000; Classic Custom 660, pesos 930/950.000; Classic de Luxe 550, 910/930.000; Rural Classic 660, Cross Country, 1.050/1.080.000; 1965, Ambassador 990, 1.020/1.050.000; Classic Custom 660, 970/1.000.000; Classic de Luxe 550, 880/900.000; Rural Classic 660, Cross Country, pesos 1.050/1.080.000; 1966, Ambassador 990, $ 1.150/1.180.000; Classic Custom 660, $ 1.070/1.100.000; De Luxe 550, $ 950/970.000; Rural Classic 660, Cross Country, 1.170/1.200.000; 1967, Ambassador 990, 1.370/1.400.000; Classic Custom 660, 1.170/1.200.000; De Luxe 550, 1.300/1.330.000; Cross Country, 1.200/1.230.000; 1968, Ambassador 990, 1.420/1.450.000; Classic Custom 660, 1.120/1.250.000; De Luxe 550, 1.070/1.100.000; Cross Country, 1.270/1.300.000; Cross Country 660, 1.370/1.400.000.

Renault: 1960, Dauphine, $ 310/320.000; 1961, 340/350.000; 1962, 380/390.000; Gordini, 400/410.000; 1963, Dauphine, 400/410.000; Gordini, pesos 430/440.000; 4L, 420/430.000; 1964, Dauphine, 430/440.000; Gordini, 480/490.000;; 4L, 460/470.000; 1965, Dauphine, 460/470.000; Gordini, 530/550.000; 4L, 570/590.000; 1966, Dauphine, 520/540.000;; Gordini, 580/600.000; 4L, 620/640.000; 1967, Gordini, 630/650.000; 4L, 690/710.000; Renault 850, 570/590.000; 1968, Gordini, 700/720.000; 4L, 750/770.000; Renault 850, 600/620.000.

Taunus: 1960, 17 M, 2 puertas, $ 690/710.000; Rural, 720/740.000; 1962, 17M, 2 puertas 830/850.000; Rural, 850/870.000.

Torino: 1967, 300, $ 1.000/1.030.000; 300S, 1.150/1.180.000; 380, 1.600/1.630.000; 380W 1.700/1.730.000; 1968, 300, 1.120/1.150.000, 380, 1.700/1.730.000;

Valiant: 1962, Valiant I, pesos 980/1.000.000; 1963, II, 1.020/1.050.000; 1964, III, 1.060/1.090.000; 1965, III, 1.120/1.150.000; 1966, III, 1.150/1.180.000; IV Coronado, 1.270/1.300.000; IV Gran Turismo, 1.300/1.330.000; 1967, IV Coronado,1.350/1.380.000; IV Gran Turismo, 1.420/1.450.000; 1968, IV, 1.470/1.500.000; IV Coronado, 1.520/1.560.000; IV Gran Turismo, 1.580/1.630.000.

Volvo: 1960, $ 780/800.000; 1961, 830/850.000; 1962, 850/880.000.

Transmisión a prueba de la policía

Durante tres años la policía británica someterá a exhaustivos ensayos un nuevo sistema de transmisión a las cuatro ruedas, por el que se busca mejorar el frenaje de los automóviles.

En tal sentido, veinte unidades patrulleras Ford Zephyr serán dotadas de la fórmula Ferguson y se las empleará en actividades policiales de rutina, estimándose que en los 36 meses cubrirán unos cinco millones de kilómetros.

La transmisión a las cuatro ruedas combina las mejores características. En el sistema Ferguson, una unidad diferencial central transmite a las cuatro ruedas al mismo tiempo y en forma constante aquella cualidad y bajo ninguna circunstancia —teóricamente— puede una rueda sola o bien el par de un eje, rotar libremente o trabarse por acción de los frenos.

El sistema incluye un dispositivo contra las patinadas, desarrollado por la firma inglesa Dunlop. Este acciona el servo-sistema de los frenos y no permite que ninguna de las cuatro ruedas resbale sobre el piso o se trabe inopinadamente.

Nacimientos

Los dos modelos que Fiat presentó recientemente en los salones de Europa con las denominaciones de 125 (sucesor del 1600 en nuestro país) y 128 (que perpetuará un nuevo 1100) serán fabricados en la Argentina. El de 125 se generará entre fin de año y principios de 1970; más adelante, sobre el epílogo de 1971 —acaso en 1972—, llegará a poder del usuario local el 128. Nuestra industria no se detiene.

Actividades en el ACA

La Asamblea de Delegados del Automóvil Club Argentino, con la presidencia del Dr. Ricardo E. Araoz, aprobó los convenios colectivos celebrados con el gobierno de Salta para concluir la construcción y habilitación de dos hosterías situadas en Cafayate y San Carlos. Asimismo, prestó acuerdo para el convenio por el cual se reciben de la provincia, en donación, 30 hectáreas para que el ACA instale un camping en Rosario de la Frontera.

En la misma provincia fue adquirida una estación de servicio en Cafayate, que será prontamente habilitada. Además, se aprobaron tres convenios con el gobierno de Santa Cruz; ellos prevén la construcción de estaciones de servicio en Tres Lagos y La Esperanza y un puesto de abastecimiento en Los Antiguos, contemplándose la cesión de un terreno para camping en Cafayate, sobre el Lago Argentino.

Finalmente fue objeto de especial consideración y elogiosos comentarios la Memoria y Balance del Automóvil Club Argentino correspondiente al ejercicio finalizado el 31 de diciembre de 1968, que entregó más de 980 millones de superávit, destinados a cubrir en gran parte las inversiones de la institución.

Hombres y máquinas

Oscar Franco

Entre el cuidado de un reparador jardín serrano y las emociones del automovilismo, el Dr. Marqués es permanente aporte de experiencia deportiva.

● ¿Peduzzi volcó o no? El aseguraba que sí. El comandante Benvenuto, por testimonios, que no. (Una película de la carrera muestra el auto con las ruedas arriba.) Sobre si lo tocaron para sacarlo del medio, no hay testimonio.

● Apto para la polémica: sobre lo que alcanzó cada planta motriz en el Oscar Cabalén, apunta la estadística esta efectividad: el Super equipó cuatro coches y clasificó tres (75 por ciento), el Tornado alimentó siete autos de los que llegaron seis (85,71), el F-100 salió en tres máquinas de las que sólo concluyó una (33,33), y con el Slant-Six no concluyeron la prueba los dos autos que partieron.

● Antes de arrancar en la primera serie, Oscar Mauricio Franco declaró a la columna, sin rubor: "Pretendo llegar, solamente. Quiero hacerme al auto y no molestar a nadie. En fin, quiero aprender." En el parque de verificación, ya tercero definitivo, lo estrechó la felicitación respetuosa de quienes lo vieron pasar fuerte sin desgobernarse ni molestar a nadie. En voz baja, uno puede enterarse que sus últimos 15 giros fueron hechos en tercera velocidad. (Una obra maestra del piloto de Azul).

● Curiosidad: el Huayra de Reutemann pesaba 1060 kilos y el que llevó Pascualini, 1110.

● "El 8 de junio se lo cuento; un 4 bancadas puede demostrar como seguir la guerra, sin perder posiciones." (Un ex campeón informó esto, relacionado con un proyecto ultra secreto. ¿Qué será?)

● Vuelven. Para el domingo, reencuentro con figuras del TC. Entre otros, Malnatti, Casá y Bonanno.

● "Queremos que todos los espectadores vean y vivan la carrera; por eso, respetuosos del hombre que paga y que, al fin y al cabo es el que sostiene este mundo, elegimos el circuito 7." (La gente del Vicente López Automóvil Club argumentó honestamente de este tenor, en su conferencia de prensa.)

● Sobre Fórmula 2 y acerca de la carrera del 11, en Córdoba: "Nunca viví una emoción tan grande como cuando gané esa prueba". (Reutemann lo declaró siete jornadas después, poniendo énfasis en su voz.)

● Bomba: desde el Sur llegará a la CADAD el pedido para organizar un Gran Premio TC. Sería en cinco etapas y arrancaría en La Pampa, para llegar a Neuquén; continuaría por el trazado de la Vuelta de la Manzana, y treparía luego hacia Mendoza. Pronto, muy pronto, el mundo del ruido puede alcanzar su máxima intensidad. (¡Casi nada!)

Consejos

Para evitar que se rompan una vez sumergidos en el agua hirviendo, conviene aderezar ésta con un puñado de sal gruesa o fina y un chorrito de vinagre.

Otros datos útiles sobre la conservación del queso y de la manteca: no dejarlos envueltos en papel, sino mantenerlos en un pote de barro herméticamente cerrado. Conviene prensar la manteca con espátula y salarla. El queso de gruyere se conserva muy bien tomando esta precaución, que evita que se cubra de moho, y lo hace utilizable por mucho tiempo.

Plato del día

Manzanas a la rusa

Ingredientes: seis manzanas cara sucia, vino tinto, azúcar, vainilla, gotas de limón, 5 huevos, el mismo peso de los 5 huevos de azúcar, manteca y almendras con cáscara, crema chantilly.

Se pelan las manzanas, se cortan en 4 partes y se sacan las semillas. Se cocinan en vino tinto con azúcar y vainilla al paladar. Cuando estén blandas y medio deshechas se ponen en una fuente de horno con unas gotas de limón. Se cubre con la siguiente mezcla: se bate a crema la manteca con el azúcar. Se agregan los huevos de a uno y las almendras molidas. Se cocina en un horno regular hasta que se dore. Se sirve frío decorado con crema chantilly.

La mujer, el hogar, el niño

Cuidado del cutis

Son los dos principios esenciales que se deberán aplicar en el cuidado del cutis: limpiar y nutrir. La limpieza debe efectuarse por la mañana y por la noche, con agua y jabón, los cutis grasos y los normales, o con ayuda de "cold-cream" o de una leche desmaquilladora, los cutis secos. Es igualmente necesario, con intervalos regulares, una limpieza a fondo mediante cepillado, fumigaciones, pulverizaciones, etc., destinadas a provocar la caída de las células muertas.

Varios elementos de base que la epidermis absorbe fácilmente en su estado natural entran en la composición de la mayoría de los productos de belleza: la lanolina (o grasa purificada de la lana de oveja) la cera de abeja, manteca de cerdo, sebo, "spermacetti" (cera de cachalote), médula de buey, manteca de cacao, aceite de oliva y de almendras dulces y también los de soja y ricino, que no se ponen rancios.

Para nutrir el cutis será pues indispensable untarlo, después de cada limpieza, con algún producto lubricante destinado a reemplazar la secreción natural de las glándulas dérmicas que ha sido eliminada al proceder a aquella operación. Por otra parte, algunas cremas especiales contribuirán a alimentar, tonificar y a devolver a los tejidos su elasticidad.

Los licores

Una copita de licor fino servida después del café es el complemento perfecto de una comida. He aquí una breve lista de estos licores.

El "anisette" es una bebida suave de dulce sabor anisado, casi incolora, que también puede hacer las veces de aperitivo si se lo diluye en agua con hielo. El anís español, también muy apreciado de este lado del Atlántico, es más seco y fuerte que el "anisette". Algunas personas echan unas gotas de este anís en su café.

El "benedictine", es originario de la Normandía francesa, y su fórmula secreta es celosamente preservada por los monjes de la orden de San Benito. Las iniciales D.O.M. que lleva la botella, son la abreviatura latina de Domino Optimo Máximo ("A la gloria del Dios Perfecto y Supremo").

El "cointreau" es dulce, casi incoloro; se fabrica con la cáscara de la naranja, que se refleja en su sabor, y tiene como base el coñac.

Crema de menta, de sabor suave, puede ser blanca o verde, y se obtiene de la menta fresca.

La crema de cacao puede ser blanca o de color pardo y su sabor inconfundible se obtiene de las semillas del cacao.

Curaçao, este licor lleva el nombre de la pintoresca isla antillana, una de las mayores productores de naranjas amargas, con cuya cáscara se prepara esta delicada bebida. Existe de la incolora y la anaranjada.

Vestido para niña de franela rosada con mangas muy cortas. Los pliegues vienen pespunteados desde arriba abriéndose abajo y retenidos por un medio cinturón que deja la espalda suelta

Informaciones de interés femenino

Congreso Internacional de Belleza

Los organizadores del Congreso Internacional de Belleza que se realiza anualmente en Long Beach, se han dirigido a su representante exclusivo en la Argentina, Naicó Asesores de Publicidad, para invitar especialmente a este país a que envíe una belleza típica para competir en Tokio con reinas de 86 naciones.

Fue precisamente una argentina, Mirta Massa, quien ganó el título de "miss" belleza internacional en 1967, y viajó invitada el año anterior a presidir la elección 1968 en la capital del Japón, donde ganó el título "miss" Brasil.

El gobierno japonés auspicia el certamen, en estrecha colaboración con el Comité Organizador de Long Beach, y la Asociación Organizadora de la Feria Mundial del Japón 1970.

SU ESTANTE AL INSTANTE
para bibliotecas, placards, baños, adornos, negocios. En pino, cedro, peteribí, vidrio, acrílico, etcétera. Colocamos limpiamente en el día. — 80-5332

NO REGALE - CANJEE
SUS ADORNOS, ANTIGUEDADES, OBJ. DE ARTE, ALHAJAS ANTIGUAS, LIBROS ANTIGUOS O LO QUE NECESITE
"EL CANJE" (R.)
LIBERTAD 449. 35-7844
TAMBIEN SECCION COMPRAS

el arte DE USAR PAÑUELOS
Doble su pañuelo DORYA en tres o seis partes en forma de acordeón, colóquelo en la nuca debajo de su cabello, anúdelo y extienda las puntas.
EL PAÑUELO ES dorya

7 patrones resueltos en 7 talles • NUEVA COLECCION INVIERNO 69 •
Moldino
Venta en mercerías, tiendas y sederías
producido por KASEN S.A. Alsina 909 T.E. 37-2514 Bs. As.

Un lugar donde todo es exclusivo para mujeres acostumbradas a lo exclusivo
MOUSIE MACDONALD
Galería Promenade Alvear
Vestidos sport, cocktail, tailleurs / Tapados / Carteras
Guantes / Accesorios
AVDA. ALVEAR 1885, LOCAL 15, BUENOS AIRES

PELUCAS
desde $ 1.500 por mes
CREDITOS
Salón de Peinados y belleza ALASKA
SUIPACHA 126 • BME. MITRE 839

PIEL SINTETICA
TAPADOS EN 40 GUSTOS, EXCLUSIVOS IMPORTADOS U.S.A.
ARENALES 1302 esquina Talcahuano

MUEBLES INGLESES
PARA ANTICUARIOS Y DECORADORES
Réplicas coloniales y francesas
RICHEL MUEBLES FABRICANTES
BUCARELLI 1962-70 - Altura Pampa 5400 — 52-2935 y 8650

¿ARRUGAS? ¡PNEUMATTEUR!
Exclusivamente en
Eva Sebestyen
CHARCAS 2421 - TEL. 84-3432

Rossi Perez
DAMAS
EL BUEN GUSTO Y EL BUEN VESTIR NO ES UN LUJO
TAILLEURS
espigados en pura lana, cruzados .... $ 8.900
PANTALON
haciendo juego, corte moderno ..... $ 3.100
CREDITOS
Tucumán 724 - Santa Fe 1167
MAR DEL PLATA
Rivadavia y San Luis

EN MATERIA DE FILTROS LA "VERDAD" SE LLAMA CANADA
Filtros para aceite
Filtros para aire
Calidad superior en todo
Modelos Blindados y sellados
Fabrica y Garantiza: Industrias Welt S.A.I.C.F. Santa María 3150 (San Justo)

REPUESTOS FALCON legítimos
Visítenos
Siempre es mejor en
ALBERTO J. ARMANDO S.A.I.C.
Concesionaria Ford
Av. La Plata 2955
Tel. 91-5525
Buenos Aires

MAS POTENCIA!.. MENOR CONSUMO!
AFINE el motor de su coche sobre
DINAMOMETRO PORTINARI
PARA TODA MARCA DE AUTOMOVILES
Servicio garantizado por 6.000 Km. con validez en cualquiera de nuestros talleres
BUENOS AIRES: PERU 1520 — DOLORES: MORENO 149 — MAR DEL PLATA: SALTA 2841
SOLICITE TURNO A 23-9409 - Dir. Tec. Ing. A. LUCIUS

PIERES
FORD PIERES
fairlane
500 y LTD.
FACILIDADES HASTA 48 MESES
Concesionarios
ENRIQUE M. PIERES S.A.
CALLAO 1701
Tel. 41-7690 y 44-8736

FUNDAS
Cristal, soldadura electrónica, sillas, sillones, etcétera
A domicilio
CASA ROSA - 90-1856

RESTAURANTES

CENE TODAS LAS NOCHES
PUCHERO
A LA ANTIGUA
En el lugar más tradicional de Buenos Aires
BAR - HELVETICA
HELVETICA
Fundado 1860
Hasta las 2 de la mañana
Corrientes 502 esq. San Martín
Estacionam.: San Martín 355 (T. E. 46-9520)
ADHERIDO DINERS CLUB v24

Centro Argentino de Ingenieros
Comedor y bar
Ambiente ideal para gente de negocios. Cerrito 1250.
Reservas: 41-3630 v25

Centro Vasco "Laurak-Bat"
Platos típicos, alubias coloradas, chipirones, bacalao vizcaína, ostras. Belgrano 1144.
Reservas: 38-0682 v25

HOYO 19 Av. Callao 1631 T.E. 42-3246
Empanadas salteñas, parrilla, platos regionales, restaurante. DINER'S CLUB. Estacionam. v. 18

EL CEIBAL El restaurante criollo de Buenos Aires a nivel internacional
EMPANADAS — PARRILLA
PLATOS TIPICOS
El Ceibal: Las Heras 2263, 83-2707
El Ceibal: Santa Fe 1588, 44-5948
El Ceibal: Cabildo 1421, 73-2444
El Ceibal: Gúemes 3402, 84-5807
El Ceibal: Lavalle 721 392-1373

CESAR en el
Restaurant "CABANON"
Miércoles: COUS COUS
J. Jaurés 678 — T. E. 89-6669
Viernes: BOUILLABAISSE v24

MESON ESPAÑOL
Fiesta Española
Tangos Argentinos
Malambo "Gaucho"
Av. Caseros 1750. 26-6885
Capital v25

Del programa radiofónico

ATRACCIONES

4.30. LR6: Amanecer Argentino.
5. LS10: De lo nuestro, lo mejor.
5.1. LR9: Radioservicio.
7. LS6: La clave de América.
7.5. LR1: Música de Bs. Aires.
7.25. LR5: Estampas navales.
8.35. LS11: Eligiendo tangos.
9. LR2: Musicando con Leo Rivas.
9.1. LI: El programa de Leonardo Favio.
9.2. LR3: Música del siglo XX.
9.5. LS11: Nuestra revista matinal.
9.29. LS5: Fontanismo.
9.30. LS10: Grandes valores del tango.
9.31. LR2: Club de barrio matinal.
9.35. LR3: La gallina verde, humorística.
9.40. LR4: Tangos de A. Piazzola.
10. LR1: Rapidísimo, con H. Larrea.
10.4. LR6: Cinco y una nueva.
10.5. LR5: Escalera a la fama.
10.6. LR4: El club de la familia.
11. LS10: La hora de las ofertas.
11.2. LR3: Buen día, día.
11.3. LR1: Mundo 10.
11.30. LS4: Voz de carrito.
11.31. LR6: Club de éxitos.
11.32. LR5: La discoteca de Jorge.
12. LS6: La danza de la fortuna.
12.15. LR3: Meridiano de tango.
12.20. LR2: Sonido joven.
13. LR2: La catedral del ritmo.
13.30. LR2: Por los caminos de España.
13.43. LR5: Ayer y hoy en el cine musical.
14. LR3: El show del minuto con H. G. Martinheitz.
14.1. LR4: Conozcamos Israel.
14.5. LR5: Escalera a la fama.
15.5. LR4: Buenos Aires, hora tango.
15.35. LR4: Turismo Argentino.
16.2. LR1: La tarde, el hogar, la música.
16.30. LR2: El Club de la Juventud
16.31. LS10: Voces latinas.
17.1. LS10: Al caer la tarde.
17.5. LR5: Luz, color y música.
17.43. LR5: Mirando al pasar, con A. R. Avilés.
18. LS10: De regreso.
18.2. LR1: Punto y... aparte.
18.3. LR6: Boletín para jubilados.
18.5. LR5: Paseando por Rivadavia.
18.33. LR6: Música en alta fidelidad.
19.2. LS6: Ondas del Danubio.
19.3. LR3: Música brava, con E. Suárez.
19.30. LS4: Entre tango y tango
19.31. LR11: Melodías de París.
19.32. LR3: Exigencia, con E. A. Mancini.
20.20. LR6: América en el mundo.
20.31. LS6: La hora suiza.
20.32. LS10: Música para entendidos.
21.5. LS4: De nuestra vida artística.
21.6. LR4: Festival musical.
22. LR2: Rutas musicales.
22.1. LR4: Música con Ton...
22.2. LR6: Galería de astros y estrellas.
22.7. LR3: El show de las manos maestras.
22.30. LR2: Festival de la Música Popular Argentina.
22.31. LR3: Tiempo de buena música.
23.2. LS6: Noches de América.
23.4. LR3: La canción que tú esperas.
23.5. LR1: Hacia la noche.
23.32. LR6: Hurgando en la discoteca.
24. LR2: La peña del transportista.
0.10. LR3: La nueva canción en la noche de Belgrano.
0.32. LR5: Excelsior en la noche.
0.35. LR4: Los que hicieron historia. Música ciudadana.
1.2. LR6: Noches de Mitre.
1.15. LRA: Aquí melodías, con D. Blanco.

AUDICIONES FOLKLORICAS

6. LS5: Folklore.
6.3. LS1: Argentina cuatro rumbos.
6.3. LR5: Nuestra tierra siente así.
7.30. LR3: Folklore con S. Miller.
8. LRA: Folklore en 870.
14.15. LS1: Folklore Argentino
14.40. LRA: Danzas y canciones nativas
15.35. LS11: Con el folklora
17.10. LRA: Música argentina.
18. LR2. Un alto en la huella.
19.10. LR4: Splendido folklore.
19.15. LRA: Folklore en 870.
20.32. LR1: Argentinima c/J. Marbiz.
20.40. LR11: La huella. Folklore.

AUDICIONES PARA EL CAMPO

6.10: LR1, **6.30:** LR5, **7.5:** LR2, **7.30:** LR4, **12.5:** LRA, **12.10:** LR3, **12.20:** LR6, **12.25:** LR4, **12.30:** LR3, **12.35:** LR1, **13:** LR4, **13.30:** LR6, **14.45:** LS5, **15.25:** LS5, **17.24:** LR6, **18:** LR4 **18.15:** LS5, **19.30:** LR3.

AUDICIONES RELIGIOSAS

8.10. LS4: Pláticas matinales.
10.55. LS1: Secretariado de Ejercicios Espirituales.
14. LR5: Meditaciones cristianas
17.30. LS4: Senderos de gloria Audición católica
22.5. LR1: Audición evangélica.
1.55. LR3: Padre Marcos Pizzarello en "Meditando con Ud.".
1.56. LS1: Una pausa para el final. Padre Aspiazu.

BOLETINES DE BOLSA

13.25 LS5. **14:** LR5. **14.30:** LS5, **15.20:** LS5 **16.45:** LR6, **18.54:** LR5.

CINE

13.55. LS10: Cine sintesis. con A. C. Vatteone.
13.56. LR6: Cinenfoques con Néstor.
14. LS5: Fila trece
14.30. LR4: Pantalla gigante
15. LS1: Crónica de cine
19.30. LR4: Cine, con King.

CONCIERTOS, OPERAS Y OPERETAS
Crítica y comentarios

8. LS1: Favoritos de concierto. Música clásica.
9.5. LRA: Música de jazz.
10.5. LRA: Novedades musicales en la discoteca de la emisora.
10.30. LS1: Pequeños recitales. Nuevos valores.
11. LS1: Fragmentos de zarzuelas.
11.5. LS11: Concierto de jazz.
11.30. LS1: Argentina musical.
11.35. LS11: Selección de música ligera.
12. LRA: Novedades musicales clásicas en la discoteca de la emisora.
12.1. LS1: Concierto del mediodía.
12.35. LS11: Selección de obras de concierto.
13.15. LRA: El concierto de Juguete, a cargo de R. Aulés.
14.5. LRA: "Quinteto No 2", para instrumentos de viento, de Cambini, y "Sonatas", de Scarlatti.
15.45. LS1: Recitales de canto. Interpretaciones por el tenor E. Aielio.
16.35. LRA: Microconciertos de la O.C.A.
17. LS1: Las grandes épocas creadoras. Música barroca.
17.5. LS11: Concierto de la tarde.
17.30. LRA: Compositores americanos.
20. LRA: "Trios Nos. 5, 1 y 9", de Beethoven.
20.45. LRA: Famosos cantantes.
21.5. LS11: Opus, a cargo de E. Atencio.
21.15. LRA: "Concierto", de Mendelssohn, y "Concierto", de Glazunov.
21.45. LR11: Audición sinfónica.
22. LS11: Concierto nocturno.
22.15. LR1: Concierto de la noche. Compositores clásicos.
22.45. LRA: Selección de oberturas.
23. LRA: Orquestas sinfónicas norteamericanas. "Leonora", obertura número 3, de Beethoven; "Sinfonía tranquila", de Nordoff, y "Rapsodia española", de Ravel.
24. LRA: Nuestros compositores y su obra. "Sonata", para violín y piano, de A. Williams.

DEPORTES

13. LS5: Oral deportiva
13.1. LS10: La revista del deporte.
14. LR2: Suplemento de realidades deportivas.
16.55. LR4: Campeones del camino. Automovilismo
18-30. LS6: Banfield en el dial.
18.45. LS5: Oral deportiva, con José M. Muñoz.
19.30. LR3: Argentina en el deporte.
19.45. LS6: Rugir de motores.
20. LR1: Motonáutica.
20.1. LS10: Emoción en las rutas.
20.5. LR1: Motores en el mundo.
20.17. LR1: Deportes en el mundo.
20.25. LS11: Radio Provincia en el deporte.
20.30. LS5: Carburando en deportes.
20.35. LR5: Deportes en alto nivel.
20.38. LR4: Competición 69. Automovilismo.
21. LR11: Radio Universidad en el deporte.

DISERTACIONES CULTURALES

9. LR5: Héroes de la historia y la leyenda.
9.30. LRA: Charlas de un naturalista argentino.
10. LRA: Informativo cultural.
10.10. S1: El libro al busca del lector.
10.20. LS1: Se busca una mujer. Cultura femenina.
11.56. LS1: Noticiero cultural.
14. LRA: La ciudad activa, a cargo de E. D. Grichener
14.55. LR5: Cosas de Buenos Aires, a cargo de Jorge Caldas Villar.
15.1. LRA: El libro telado para usted. "Hojas de vida", de I. R. Steinberg.
16.30. LRA; Informativo cultural.
16.55. LR5: Culturalmente, por R. Yrurtia.
18. LRA: El mundo usted.
19. LRA. Biblioteca de la emisora.
19.30. LRA: Nunca es tarde Plan de educación del adulto
19.31. LS1: Guía para la educación.
20. LS1: Artes y letras en Buenos Aires.
20.10. LR11: Desde Alemania. Panorama cultural.
21.30. LR11: "Los filósofos", a cargo de la prof. Lila H. Tamone.
23.5. LR5: Buenos Aires Meridiano de Cultura, a cargo de Jorge Caldas Villar.

INFORMATIVOS

1.25; LS4.
2.25: LS4.
3.25: LS4.
4.25; LS4.
5.25: LS4.
5.45: LR3.
6.30: LR1, LS4 y LS5.
7.—: LR1, LR3, LR4, LR5, LS5, LS6 y LS11.
7.15: LS4 y LS5.
7.25: LR1, LR5, LR6 y LS10.
7.55: LR2 y LR4.
8.—: LR1, LR3. LRA. LS5 y LS6.
8.15: LR2, LR4 y LS4.
8.20: LS11.
8.55: LR2, LS3 y LS10.
9.—: LR1, LR3, LR4, LR5, LR2 y LS6.

9.2: LR2, LR3, LR6, LS4., LS5, LS10 y LS11.
9.30: Por LU9, Radio Mar del Plata informa LA NACION.
9.55: LR2 y LR4.
10.—: LR1, LR3, LR5, LR6 y LS6.
10.25: LR2, LR3, LS4, LS5, LS10 y LS11.
10.55: LR2 y LS5.
11.—: LR1, LR3, LR4, LR5, LR6 y LS6.
11.25: LR1, LR2, LR3, LR6, LS5, LS10 y LS11.
11.50: LR2, LR6, y LS5.
12.—: LR1, LR3, LR4, LR5 y LS6.
12.25: LR1. LR2, LR3, LR4, LS4, LS5 y LS10.
13.40: LR2, LR6 y LS10.
13.—: LRA, LR1, LR3, LR4, LR5, LS5, LS6 y LS11.
13.25: LR1, LR4, LR6 y LS10.
13.50: LR2 y LS5.
14.—: LR1, LR3, LR5 y LS6. Por LS1 Radio Municipal y LU9 Radio Mar del Plata informa LA NACION.
14.55: LR2, LR3, LR9 y LS5.
15.—: LR1, LR4, LR5, 15.25: LR6, LS4, LS5, LS10 y LS11.
15.55: LR3 y LS5.
16.—: LR1, LR4, LR5 y LS6.
16.25: LR2, LS4, LS5 y LS11.
16.55: LR2, LR3 , LR9 y LS6.
17.25: LR2, LR6, LS4, LS5 y LS11.
17.55: LR2.
18.—: LR1, LR3, LR5, LS5 y LS6.
18.55: LR2 y LS5.
19.—: LR1, LR3, LR4, LR5, LR6 y LS6.
19.25: LR2, LR3, LR6, LS4 y LS10.
19.40: LR1, LR2, LR6, LR9, LS5 y LS11.
20.—: LR3, LR4, LR5 y LS6.
20.30: Por LU9 Radio Mar del Plata informa LA NACION.
20.55: LR2.
21.—: LRA, LR1, LR3, LS4, LS10 y LS11.
21.25: LR3, LR4, LR6, LR4, LR5 y LS6.
21.55: LR2 y LR9.
..22.—: LR1, LR5, LR11, LS6 y LS11.
22.25: LR3, LS4, LS5 y LS6.
22.45: LS10 y LS11.
23.—: LR1, LR2, LR5 y LR6. Por LU9 Radio Mar del Plata informa LA NACION.
23.25: LR2, LR5 y LR6.
23.35: LR2 y LS4.
24.—: LS6. Por LS1 Radio Municipal informa LA NACION.
0.30. LR3 y LS5.
0.50: LR1 LRA y LS5.

IDIOMAS

8.45. LS1: Clases de francés.

RADIOTEATRO

10. LS4: Cía. Juan C. Chiappe
12. LS4. Cía. H. Miranda
14.30. LS4: Cía. Juan C. Cancela.
14.31. LS1: "Su heroísmo olvidado", de W. Jiménez.
15.30. LS4: Cía. Romero-Artigas.
16. LRA: Radioteatro de la tarde: "Un capitán de insurgentes", de L. T. de Lesquerre.
16.30. LS4: Cía. Carlos Bustinza.
17.30. LR1: Cía V. Antier - A. Alcón.
19. LS4. Cía. Marzoratti-Edelman.
22. LRA: Teatro breve, "Principio de tres comedias", pieza de C. M. Gómez. Elenco de la emisora. Dirección: A. Cuomo.

TURF

20.15. LR2: El Cronista Fantasma.

LU9 Mar del Plata

Transmite las 24 horas
6.5: Entre mate y mate.
7.7: Trabajando nuestra tierra.
9.5: Ventana abierta.
11.5.: Juegos musicales.
13,10: Platea porteña.
17.5: Marea baja.
19.5: Revista de sucesos musicales.
20.30: Noticias en panorama.
Cada 30 minutos: Noticias.

EN COLOR: Lámina central del "Chevún" Reportajes a Vianini y Reutemann
NUMERO ESPECIAL
automundo®
además: Sport Prototipó en Córdoba. Declaraciones exclusivas de Pairetti. Por el equipo de redactores y fotógrafos de AUTOMUNDO. Y toda la emoción de la semana "tuerca".
NUMERO ESPECIAL AL MISMO PRECIO $ 70.-
La primera y única revista tuerca del país.
Ya apareció Se agota

SOLICITADA

EL ANTEPROYECTO DE LEY GENERAL DE SOCIEDADES Y LA INTERVENCION DEL ESCRIBANO EN LA CONSTITUCION DE LAS MISMAS

I

REFORMAS DE CODIGOS DE FONDO

II

LEY DE SOCIEDADES COMERCIALES

a) LA SEGURIDAD EN LOS CONTRATOS.
b) ACTUACION NACIONAL Y LEGISLACION EXTRANJERA.
c) DEFICIENTE INFORMACION DE LA COMISION RESPECTO AL DERECHO ALEMAN.
d) INEXISTENTE AUSPICIO DE PRESTIGIOSOS JURISTAS.
e) CONTRADICCION CON LA RECIENTE REFORMA DEL CODIGO CIVIL.
f) FALSA DISMINUCION DE COSTOS A SOCIEDADES Y BUROCRACIA ESTATAL.
g) NECESIDAD DEL CONTROL NOTARIAL.

III

RESUMEN

LA OPINION PUBLICA CONSULTADA SE DEFINIO POR LA SEGURIDAD QUE REPRESENTA LA INTERVENCION NOTARIAL

IV

COSAS QUE DAN QUE PENSAR EN LA ANIMOSIDAD DE LA COMISION CON EL NOTARIADO

a) OLVIDO DE LA LEY 12.990.
b) INHABILITACION PARA SER DIRECTOR O SINDICO DE SOCIEDADES ANONIMAS.
c) SUGERENCIA DE EXCLUSION EN LA CONSTITUCION Y MODIFICACION DE SOCIEDADES.

V

CONCLUSIONES

a) INTERVENCION NOTARIAL, FAZ IMPOSITIVA Y BUROCRACIA.
b) EL NUEVO ANTEPROYECTO.

I

REFORMAS DE CODIGOS DE FONDO

El Gobierno Nacional, en el deseo reiteradamente expuesto de impulsar a la Nación, se encuentra abocado a la actualización de las leyes fundamentales que la rigen, para adecuarlas a la evolución del derecho positivo actual y, aprovechando las experiencias obtenidas aquí y en otros países, dar un cuerpo legal de fondo y de forma que posibilite la realización de los grandes destinos a los que el país debe llegar.

Sus reformas ya conocidas de los Códigos de fondo y forma (Penal, Civil, de Procedimientos) fueron sancionadas después de estudios realizados por comisiones de juristas designados al efecto, y merecieron, al difundirse, severas críticas de la Academia Nacional de Derecho y Ciencias Sociales, de Colegios y Asociaciones de profesionales y de particulares que, no habiendo tenido oportunidad de expresarse antes de las promulgaciones respectivas, por desconocer el texto de las reformas, hicieron "a posteriori" las críticas de algunas de sus disposiciones, como la de los artículos 954, 1071 y otros del Código Civil, que crean la inseguridad de los negocios, con el grave daño que ello irroga, lo que obligará a volver a modificarlas; tal el caso del Art. 2505 del Código recién mencionado, que en la práctica fue modificado en forma disimulada el día hábil inmediato anterior a que comenzaran a regir las reformas de dicho Código, por el artículo 5º de la Ley Nº 17.801 de fecha 28 de junio de 1968, lo cual no hubiera sido necesario de haber formado parte de la comisión respectiva algún escribano con un mínimo de actuación profesional.

II

LEY DE SOCIEDADES COMERCIALES

La experiencia realizada no fue vana y el Poder Ejecutivo Nacional, dando —una vez más— muestra de la buena fe que lo guía y de su pasión de bien público, al acometer la modificación del Código de Comercio y antes de la sanción del anteproyecto elevado al señor Secretario de Justicia, doctor Conrado Etchebarne, por la comisión de abogados designada al efecto, como "el texto del nuevo régimen legal de sociedades", lo somete a la **opinión pública** para que por intermedio de la Oficina Coordinadora de Elaboración Legislativa formule las observaciones o comentarios que dicho anteproyecto merezca.

En mi carácter de escribano, con muchos años de ejercicio profesional y de argentino integrante de la comunidad, me siento llamado y obligado a expedirme, por lo menos, sobre un aspecto que considero fundamental del anteproyecto de referencia.

El estudio del anteproyecto ha servido para acrecentar la admiración que siempre tuve por los grandes codificadores argentinos como Dalmacio Vélez Sarsfield y Eduardo Acevedo, entre otros, que nos legaron obras maestras como los viejos Códigos Civiles y de Comercio, que ayudaron tanto a la organización nacional. ¡Qué difícil es corregirlos o enmendarlos! No basta ser un estudioso del derecho para codificar, por mejor voluntad que se tenga y cualquiera sea el empeño que se ponga de manifiesto. Para hacer o modificar leyes de fondo se requiere ser un gran jurista y un práctico, ser un estadista y un hombre común, ser esa conjunción de virtudes que eran esos hombres excepcionales. Por ello considero que deben ser respetados; sus sabias disposiciones no deben modificarse en block, siendo sólo susceptibles de algunas correcciones.

a) LA SEGURIDAD EN LOS CONTRATOS

Partiendo de la base que todo cuerpo legal tiene por finalidad primaria **dar seguridad** a la comunidad, única forma de afianzar el desarrollo del Estado, y analizando las disposiciones del "anteproyecto" y su "exposición de motivos" observo una serie de errores y contradicciones que de ser sancionados traerían un grave perjuicio al país.

A pesar de que los miembros de la Comisión redactora del anteproyecto en la exposición de motivos incluyen términos como "el derecho italiano", "ley española", "legislación francesa", "Bélgica", "Chile", "precedentes doctrinarios nacionales", "países... de formación y tradición similar al nuestro", "características de nuestro medio", "tradición legislativa nacional", "prácticas y mentalidad argentinas", "que en nuestro medio", "de nuestra práctica", "es una práctica ya establecida en el país", "netamente argentina, que juzgamos conveniente conservar", desaprensivamente nos quieren pasar a un sistema híbrido, mezclando nuestras sabias disposiciones con las que rigen en Inglaterra, Canadá, Alemania y los Estados Unidos de Norteamérica, apartándose de nuestro origen latino que me enorgullece.

No obstante ser admirador en muchos aspectos de naciones como Inglaterra, Estados Unidos de Norteamérica, Canadá y Alemania, considero que nuestra madre patria es España, estando orgulloso de ello, de nuestra latinidad con todas sus virtudes y defectos.

La Comisión comienza sus contradicciones desde el Art. 1º, al decir que "habrá sociedad cuando dos o más personas en **forma organizada** y conforme a uno de los **tipos previstos en esta ley...**", lo que no concuerda con el art. 359, 2º párrafo, al hablar de la sociedad accidental o en participación, de la cual dice que "no está sometida a requisitos de forma... Y así siguen los contrasentidos y errores en numerosísimos artículos hasta llegar al artículo final (art. 369), que así lo llamo porque el último (art. 370) se refiere a otros tipos de sociedades con leyes especiales. Dicho artículo 369 preceptúa: "Los Registros mencionados en **este título...**", lo que es un error (debiera decir ley), pues no está previsto que la misma ocupe un título del Código de Comercio.

De los artículos intermedios entre el 1º y el 369, salvo las excepciones que seguirán, no entraré al detalle, pues a la fecha no se ignora, por las numerosas publicaciones que han salido, lo que ellos significan y que, como dije anteriormente y quiero recalcar, contienen gran cantidad de contradicciones y errores que perjudicarán sin duda alguna a la Nación a su política actual, a sus relaciones con otros Estados, a las sociedades, sus socios o accionistas, terceros y al comercio en general.

Pero no puedo pasar por alto, por su importancia fundamental, sin hacer un breve comentario, los artículos 58 y 122 del anteproyecto que atentan contra dicha seguridad. En efecto, el artículo 58 dice: "El administrador de la sociedad obliga a ésta por todos los actos que celebre que no sean notoriamente extraños al objeto social, **aun en infracción de la organización plural de la administración**. Estas facultades legales de los administradores respecto de los terceros..."; y el artículo 122 que dice: "El representante de toda sociedad constituida en el extranjero está autorizado para realizar todos los actos civiles y comerciales que pueda aquélla celebrar y para representarla en juicio. **Es nula toda disposición en contrario**". ¿Qué comentario puede hacer de estos artículos cuando de su sola lectura se desprende la inseguridad y los inconvenientes que estas disposiciones acarrearán? Solamente, y para las personas que no tengan idea alguna del derecho, podré decir que los inversionistas, tanto nacionales como extranjeros, al ver que quedará en manos de una sola persona el disponer o gravar todos los bienes, aun los inmuebles de la sociedad, invertirán su dinero en cualquier otra cosa que no sea en sociedades, que son las únicas que pueden crear grandes empresas, tan necesarias para el país, o lo invertirán en el exterior, donde gozarán de más seguridades, en el caso de los capitales argentinos; en cuanto a los capitales extranjeros, difícilmente vengan a cooperar con el engrandecimiento del país, y de tenerlos ya invertidos aquí tratarán de retirarlos a otros países cuyas legislaciones les den más seguridades y garantías, pues no se puede pretender que sin un mínimo de éstas les sea conveniente arriesgar los mismos en la forma en que se pretende en el anteproyecto con la excusa de la protección a los terceros. Yo entiendo que en el caso de sociedades de capital, en la práctica también son "terceros" las personas que invierten sus pequeños ahorros en acciones y que la excusa de la protección de unos va en desmedro de los otros. No ha tenido en cuenta la Comisión lo dispuesto por los artículos 36, 1881, 1938 y 1939 del Código Civil.

b) ACTUACION NOTARIAL Y LEGISLACION EXTRANJERA

Otro atentado a la seguridad a que he hecho referencia es la supresión de la obligatoriedad de la intervención del escribano en los contratos de constitución de las sociedades y reforma de los mismos, que, de acuerdo al anteproyecto, deja de ser obligatoria. (Exposición de Motivos, págs. 10 y 24.)

La Comisión, en su exposición de motivos, reiteradamente hace uso de términos como "máximas garantías de seguridad y celeridad", "tutela de intereses", "se tiende a evitar", "para obviar cualquier clase de maniobra", "previendo", "prevención", "preventiva", "amparar", "seguridad", "seriedad", "imposibilidad de cambio, adulteración o substitución": "medida cautelar", "prudente", "defensa", "prudencia", "responsabilidad", "contralor", "problemas" "vigilar", "evitar vacilaciones interpretativas", etc.; y por el artículo 49, referente a las sociedades en general, se establece que "El contrato por el cual se constituye o modifique una sociedad se otorgará por instrumento público **o privado**"; y en el art. 165, referente a las sociedades anónimas, que "Si la sociedad se constituye por acto único, puede celebrarse por instrumento público **o privado**..." Para ello se alega en la exposición de motivos que "La Constitución por instrumento privado es aceptada por los países que se destacan por la **importancia de su desarrollo económico** (los Estados Unidos, Inglaterra, Canadá, Alemania, etcétera)..." **silenciando** en cambio que otros países **no subdesarrollados**, sino progresistas e importantes como Bélgica, Italia, Japón, Austria, España, Holanda, Suecia, Suiza, etc., mantienen la obligatoriedad de la intervención del escribano en las escrituras de constitución de sociedades. Lo mismo ocurre en otros países que, por su "pecado original" de tener pequeño territorio, **o ser sudamericano, o latinos** u otras causas han omitido mencionarlos los miembros de la Comisión, como ser: prácticamente todos los países latinoamericanos (seguramente que Cuba no), República del Congo, Egipto, Grecia, Líbano, Luxemburgo, Mónaco, Portugal, etc.

c) DEFICIENTE INFORMACION DE LA COMISION RESPECTO AL DERECHO ALEMAN

Aparte de lo expuesto, no quiero dejar de destacar una falsa aserción de la Comisión reformadora, que se permitió decir, como se vio anteriormente al hablar de países desarrollados, que en Alemania es aceptada la constitución de las sociedades por instrumento privado.

Seguramente dicha aseveración se deberá a una mala traducción de "la reciente ley alemana de sociedades por acciones de 1965", como la menciona la Comisión, siendo el texto de dicho cuerpo legal, en su artículo 23, apartado 1º, de la ley del 6 de septiembre de 1965, publicada en el Boletín Oficial de la República Federal Alemana, año 1965, I., p. 1089, el siguiente "Die Satzung muss durch gerichtliche oder notarielli Beurkundung festgestellt werden" ("El estatuto deberá constar en **escritura** judicial o notarial"), entendiéndose por escritura judicial la que se otorga ante el Juez, que en tal caso hace las veces de notario y por cuya actuación el Estado cobra el mismo arancel que el del escribano. Cabe destacar que el artículo mencionado se refiere a las Sociedades Anónimas y Sociedades de Responsabilidad Limitada, las que en la práctica se constituyen y reforman únicamente por escritura notarial; tan es así que en el nuevo proyecto de modificación, que se cree será sancionado antes de fin del corriente año, se suprime la escritura judicial, quedando solamente a cargo de los escribanos y por escritura notarial la constitución y reforma de las sociedades mencionadas. En cuanto a las Sociedades que en Alemania llaman "de personas", pueden constituirse por documento privado, siendo obligatoria la certificación de las firmas por el Juez o el notario, certificación a la que se le da tanta trascendencia, por la seguridad que representa, que el arancel judicial-notarial (que es el mismo) por dicha certificación es la mitad del que se hubiera percibido de haberse hecho el contrato por escritura pública.

d) INEXISTENTE AUSPICIO DE PRESTIGIOSOS JURISTAS

En el primer párrafo de la exposición de motivos, así como también más adelante, la Comisión pretende acompañarse con el prestigio de las ideas de los doctores Carlos C. Malagarriga y Enrique A. C. Aztiria, pareciendo ignorar que en la redacción del proyecto de ley general de sociedades, que les fuera encomendado a los mismos por el Poder Ejecutivo en el mes de octubre de 1958, la solución con respecto a la intervención obligatoria de los escribanos en las escrituras de constitución de sociedades fue en definitiva la de exigir la intervención notarial en las sociedades por acciones. Aseguran los miembros de la Comisión haber utilizado como elemento de trabajo el anteproyecto redactado por los doctores Malagarriga y Aztiria, según así lo expresan en la nota de elevación, sin aclarar que el doctor Malagarriga en una conferencia pronunciada en el Colegio de Escribanos el 19 de mayo de 1961 ratificó la intervención notarial, manifestando, entre otras cosas, que "luego de meditada consideración... llegamos los autores del proyecto a la convicción... (de que...) la intervención del escribano en las sociedades anónimas y en las en comandita por acciones era conveniente mantenerla, pese a los mayores gastos que ello implicase. Y ello por lo mismo que uno de nosotros sostuvo cuarenta y siete años atrás, o sea por **"la garantía** que la intervención notarial presenta para los accionistas y los terceros...", agregando que "De mi sé decir que en los cuarenta años que ejerci libremente la profesión de abogado y en los cinco que llevo de ejercicio de la magistratura es de los contratos de sociedad por escritura privada de los que he visto surgir mayores y más frecuentes conflictos. No me arrepiento, pues, de haber mantenido con Aztiria en nuestro proyecto la exigencia de la escritura pública en los casos que antes he mencionado y no tengo ambages en declarar que para mí el desideratum sería que todos los contratos de sociedad fueran hechos en esa forma".

e) CONTRADICCION CON LA RECIENTE REFORMA DEL CODIGO CIVIL

Con fecha 22 de abril de 1968 fue sancionada y promulgada la Ley Nº 17.711, modificándose el inciso 3º del artículo 1184, que decía que deben ser hechos en escritura pública "**los contratos de sociedad y la prórroga de ellos, cuando el capital de cada socio de mil pesos...**" y que ahora dice **"los contratos de sociedad civil, sus prórrogas y modificaciones"**.

Quisiera saber ¿por qué se le da el espaldarazo a los escribanos en los contratos de sociedad civil, los que deben ser hechos por escritura pública, y a los contratos de sociedades comerciales no, cuando éstos, a pesar de lo que expresan los miembros de la Comisión de que habló, tienen, salvo rarísima excepción, espíritu de lucro, así como las define en general el artículo 2º del actual Código de Comercio? En cambio, no lo tienen, en mayor proporción, las sociedades civiles. Y por qué ese "siguiendo la tradición legislativa nacional", en lo que se refiere, a la liquidación de las sociedades (Exposición de Motivos, pág. 18), no la siguen en cuanto a la constitución se refiere?

f) FALSA DISMINUCION DE COSTOS A SOCIEDADES Y BUROCRACIA ESTATAL

En cuanto a la ventaja de la disminución de los costos de constitución, cuando los fundadores de la sociedad resuelvan prescindir del notario, según se expresa en la exposición de motivos, que por otra parte dice que "la ilustración acerca de la gama de soluciones legales posibles en todo caso, los fundadores deben hallarla en su asesor letrado", hace pensar que los integrantes de la Comisión están alejados totalmente de los aranceles. Debieran saber que los honorarios por la constitución de una sociedad de cien millones de pesos de capital es el siguiente, según los profesionales que actúen: contadores, $ 2.000.000 m/n. (dos por ciento); escribanos, $ 500.000 m/n. (0,5 por ciento); abogados, de $ 3.666.666 m/n. a $ 6.666.666 m/n. (1/3 del 11 por ciento al 20 por ciento), y que dichos aranceles son de orden público. No les hago cargo por desconocer el de los contadores, pero no pueden ignorar el de los escribanos dado que aducen la disminución de los costos, ni el de los abogados, por ser todos los miembros de la Comisión precisamente abogados. Tampoco parecería que han tenido en consideración lo que les costará a las sociedades, si se aprueba el anteproyecto, el cumplimiento de algunos de los artículos por ellos redactados, como el 8, 62, 63 al 66, 170 inc. 4º, 194 párrafo 2º, 282, 284 inc. 3º, 292, 368 párrafo 1º, 369, etc. Del mismo modo no dicen que el país o las sociedades tendrán que pagar la enorme burocracia que surge de la exposición de motivos, página 10, puntos 3 y 4, página 40, puntos 1 y 2, y otras páginas, las que hablan de **"la creación"** de un Registro Nacional de Sociedades por Acciones que estará a cargo de la Inspección General de Justicia, y deberá ser organizado por el Poder Ejecutivo" y **"la reestructuración** del Juzgado Nacional de Registro de esta Capital, reglándose el procedimiento y **suministrándole los medios materiales** para cumplir sus funciones". También parecería que la Comisión desconoce el deseo reiteradamente expuesto por las autoridades de terminar con la enorme burocracia heredada por este Gobierno, origen de la inflación que nos asfixia y quebranta todos los presupuestos.

g) NECESIDAD DEL CONTROL NOTARIAL

¿Son valederas las argumentaciones que da la Comisión en la exposición de motivos al decir que "toda vez que los trámites judiciales o administrativos que son menester cumplir hacen necesario el recurso de la escritura pública... desde que tales actuaciones otorgan las máximas garantías de seguridad", que "la intervención de la autoridad de contralor y del juez de registro... así como la ratificación previa a la inscripción... asegura ampliamente la autenticidad del acto fundacional"...? No.

Evidentemente no son valederas dichas argumentaciones.

Si con el excelente y competente personal de años que actualmente tiene la Inspección General de Justicia se deslizan errores como el suscripto ha tenido oportunidad de observar, y que no viene al caso mencionar ¿qué sucederá cuando de golpe se tenga que designar gran cantidad de personal nuevo que será necesario según se desprende de la exposición de motivos? ¿En qué situación de "seguridad", "tutelamiento", etc., quedarían los accionistas y los terceros que contrataran con una sociedad ilegalmente constituída por un vicio de forma que hubiere dejado pasar —queda entendido que de buena fe— algún miembro de dicho personal? ¿No es un tamiz indispensable el escribano? Puedo asegurar que el doble control que significa el escribano, **totalmente gratuito para el Estado**, haría poco menos que imposible la constitución de una sociedad en forma ilegal.

III

LA OPINION PUBLICA CONSULTADA SE DEFINIO POR LA SEGURIDAD QUE REPRESENTA LA INTERVENCION NOTARIAL

Acudiendo al llamado del Poder Ejecutivo que, como dije al comienzo, resolvió someter a la opinión pública el anteproyecto de que trata, la Cámara de Sociedades Anónimas invitó a las Asociaciones, Cámaras, Colegios, Universidades y grupos más importantes de la República Argentina a las "sesiones de estudio de las reformas proyectadas al régimen de las sociedades anónimas", sesiones que se llevaron a cabo los días 12, 13 y 14 de agosto de 1968 en la Ciudad de Buenos Aires, a las que concurrí como miembro de la Comisión designada al efecto por el Consejo Federal del Notariado, el que representa a todos los Colegios de Escribanos de la República Argentina.

Al tocarse el tema de la intervención obligatoria de los escribanos en la constitución de las Sociedades, defendieron tal temperamento los representantes del Colegio de Abogados de la Ciudad de Buenos Aires, de la Facultad de Derecho y Ciencias Sociales de la Universidad de Buenos Aires, de la Universidad Nacional del Sur, de la Universidad Argentina de la Empresa, de la Cámara de Sociedades Anónimas de Rosario, de la Cámara de Sociedades Anónimas de la Provincia de Buenos Aires y del Consejo Federal del Notariado, opinaron en contra los de la Cámara de Inversores en Valores Mobiliarios y de la Sociedad Rural Argentina. Todos los argumentos, en favor y en contra, igualmente que todos los puntos que se trataron en dichas sesiones, fueron grabados en cintas magnetofónicas que conserva la entidad organizadora.

A pesar de lo que para algunas personas fue una sorpresa, no me llamó la atención que el Colegio de Abogados de la Ciudad de Buenos Aires asumiera la defensa del escribano. Los abogados, por su profesión, están en mejores condiciones de apreciar que si dicha intervención deja de ser obligatoria las sociedades serán constituídas por gestores, "practicones" y "entendidos", etcétera, cual sucede con las Sociedades de Responsabilidad Limitada, que tanto trabajo dan a la Justicia por los vicios de que adolecen en su constitución. ¿Qué es lo que sucede en el país con las transferencias de fondos de comercio en las que no interviene obligatoriamente el escribano?

En cambio, lo que sí me sorprendió desagradablemente fue el saber que los miembros de la Comisión redactora del anteproyecto —por la cual inexplicablemente no se nombró ningún escribano— insisten con su teoría a pesar de que la mayoría estuvo en su contra. ¿Qué entenderán dichos miembros de lo que es la Democracia? ¿Para qué creen que el Poder Ejecutivo sometió a la opinión pública el anteproyecto? ¿Cómo es posible que siguen siendo miembros de la Comisión referida los hombres que la componen, a pesar de que la mayoría del articulado del anteproyecto de la Ley fue vapuleado como lo fue y así consta de las ya citadas grabaciones? ¿Están al tanto de que actualmente los países integrantes del Mercado Común Europeo tramitan la modificación de sus legislaciones comerciales de manera de hacerlas las más similares entre sí y que en los proyectos respectivos la intervención notarial en la constitución y modificación de Sociedades por Acciones y en las de Responsabilidad Limitada es obligatoria?

Sin entrar en la polémica de quién tiene mayores conocimientos sobre las sociedades, el abogado o el escribano, desconocen que las Universidades argentinas, cumpliendo lo dispuesto en la Ley Nacional 12990, de organización del notariado, inc. c) art. 1º, exigen para expedir título de Notario el haber aprobado la totalidad de las materias de abogacía, como ya sucede en las Universidades Nacionales de las ciudades de Buenos Aires y de La Plata, con lo que así queda desmoronado el argumento dado en la Exposición de Motivos de que "la ilustración acerca de la gama de soluciones legales posibles, en todo caso, los fundadores deben hallarla en su asesor letrado".

¿No se les ha ocurrido pensar por qué defendieron la intervención obligatoria del escribano en las referidas sesiones las Cámaras de Sociedades Anónimas de Rosario y de la Provincia de Buenos Aires, a pesar de que sus componentes, es decir, las sociedades, son las que tienen que pagar el honorario del escribano? Pues se lo diré: Las sociedades saben que si bien tienen que abonar dicho honorario, como compensación también saben que las otras sociedades con las que puedan contratar estarán en la misma situación, es decir, constituidas con la intervención notarial, lo que les garantizará el no tener problemas en cuanto a la legal forma de constitución de las sociedades con quienes contraten.

Cuando se nombró la Comisión, a la que tanto he tenido que referirme, estoy seguro que lo fue a los efectos de modificar el actual Código de Comercio o de elaborar un proyecto de ley general de sociedades. Me he preguntado en numerosas oportunidades si entre las instrucciones que se le dio está el "disminuir los costos de constitución" de las sociedades. (Exposición de Motivos pág. 24. Después de mencionar tantas veces términos como "seguridad", "tutelamiento", etcétera, etcétera, sobreponen un problema adjetivo (pesos) a uno sustantivo (seguridad). ¿No creen que si al Poder Ejecutivo le parece oneroso el arancel notarial de un plumazo lo puede reducir a su más mínima expresión y que de él y de nadie más es esa prerrogativa?

VI

COSAS QUE DAN QUE PENSAR EN LA ANIMOSIDAD DE LA COMISION CON EL NOTARIADO

a) OLVIDO DE LA LEY 12990

La ya mencionada Ley Nacional 12990 —de regulación de las funciones del notariado—, en el inciso a) del art. 45, establece que al Colegio de Escribanos le corresponde "colaborar con las autoridades **cuando fuera requerido para ello**, en el estudio de los proyectos de leyes..." La frase "cuando fuera requerido para ello" fue puesta expresamente por el legislador, pues de no haberla incluido hubiera sido obligación del Colegio de Escribanos intervenir en el estudio de **todos** los proyectos de leyes, lo que sería absurdo, pues el mismo no está capacitado para colaborar, por ejemplo, en una ley que fija el precio del trigo. Contrario sensu, es evidente que si fue la intención del legislador que el Colegio de Escribanos colaborara en los proyectos de leyes en las que, por las materias que se tratan, los conocimientos del notariado hicieran imprescindible su colaboración.

Teniendo en cuenta lo antedicho y que el Anteproyecto General de Sociedades es, de todos los proyectos de leyes, en el que más se necesita la colaboración del Colegio de Escribanos, en virtud de que los escribanos redactan el articulado y constituyen la gran mayoría de las sociedades, ¿cómo se comprende que se haya nombrado una Comisión sin que la misma estuviera compuesta por mayoría de miembros que fueran notarios? Pues la verdad es que de cinco miembros que componen la Comisión ninguno es escribano.

Desconozco quién sugirió y/o nombró los miembros de la Comisión ignorando o haciendo caso omiso de la ley referida, pero, aun cuando la misma no existiera, tampoco se justifica la omisión, pues el simple razonamiento, la justicia, la equidad, el derecho de los interesados de ser escuchados, el ánimo de que una modificación fundamental de un Código de fondo sea estudiada por cuantas más personas capacitadas fuera posible, hubiera redundado en el beneficio del comercio en particular y del país en general.

b) INHABILITACION PARA SER DIRECTOR O SINDICO DE SOCIEDADES ANONIMAS

El inciso 4º del art. 266 del Anteproyecto establece, refiriéndose a las Sociedades Anónimas, que "No pueden ser designados directores ni gerentes:... los que por razón de su cargo no pueden ejercer el comercio", motivo por el cual los escribanos no podrán ser directores de Sociedades Anónimas.

Si a lo recién expuesto se le agrega que el inciso 1º del art. 283 del Anteproyecto (también referente a Sociedades Anónimas) dice que "No pueden ser Síndicos: 1º Quienes se hallen inhabilitados para ser Directores", se comprenderá que existe por parte de la Comisión una animosidad evidente contra el escribano, pues no puede ignorar que precisamente el mismo es una de las personas más capacitadas para ejercer dichos cargos, como así lo admitió el art. 8º de la ley 12990 al exceptuar los cargos de Directores y Síndicos de Sociedades Anónimas de la incompatibilidad del desempeño del notariado con el ejercicio del comercio por cuenta propia o ajena (inciso b., art. 7o. de la Ley 12990).

En cambio, los miembros de la Comisión —todos abogados— han redactado el sugestivo artículo: "Art. 283. Para ser síndico se requiere: 1º **Ser abogado**, contador público o licenciado en administración de empresa, con título habilitante o sociedad civil constituida exclusivamente **por estos profesionales"**.

¿Qué comentario puede hacerse al respecto cuando de su sola lectura se adivina la excesiva estimación que sobre su profesión de abogados tienen los miembros de la Comisión? ¿Por qué no pueden ser síndicos los ingenieros, arquitectos, escribanos, miembros de las fuerzas armadas en situación de retiro u otros profesionales o personas que no lo sean y que la experiencia ha demostrado que han sido excelentes síndicos? ¿Acaso para ser Presidente de la República —función algo más importante que la de síndico— se necesita ser abogado?

c) SUGERENCIAS DE EXCLUSION EN LA CONSTITUCION Y MODIFICACION DE SOCIEDADES.

El principal argumento que esgrimen los miembros de la Comisión para que no sea obligatoria la constitución de las sociedades por escritura pública es la ventaja de disminuir los costos a las mismas. (Exposición de Motivos, pág. 24, punto 2º, último párrafo.)

Este argumento no resiste el más leve análisis, pues, como ya expuse anteriormente, el arancel notarial es el más bajo de todos los profesionales cuyos aranceles —todos de orden público— contemplan dicho trabajo. Por ello no es admisible la sugerencia de la Comisión de "que los fundadores" hallen las soluciones legales "en su asesor letrado" —abogado— que, como se vio con anterioridad, tiene un arancel de 7 a 13 veces más oneroso que el del escribano.

El arancel notarial no es fijado por el Colegio de Escribanos; el mismo es impuesto por el Congreso o, en su caso, como el actual, por el Poder Ejecutivo Nacional, en ausencia de aquél, y son disposiciones son de orden público, motivo por el cual el escribano se ve obligado a percibirlo en su totalidad.

El Arancel vigente, excepción hecha del inciso b) del artículo 79 y el artículo 83, es el resultante del Decreto 23046|56, en cuyo artículo 83, referente a sociedades, se establecía un arancel del uno por ciento. El propio Colegio de Escribanos, según así resulta de los considerandos del Decreto 4801|57, solicitó al Poder Ejecutivo Nacional la modificación del artículo 83, por lo cual fue rebajado el arancel al medio por ciento.

En la actualidad, en que con motivo de la inflación —hoy heroicamente combatida—, radicación de capitales, revalúos de activos u otras causas, las sociedades se constituyen o aumentan sus capitales en sumas millonarias, lo que como consecuencia trae aparejada la elevación proporcional de los gastos, el Colegio de Escribanos, consecuente con el espíritu de justicia que siempre lo guió, auspició una nueva y substancial rebaja del arancel en lo referente a sociedades, a cuyo efecto elevó a la Secretaría de Justicia, en el mes de septiembre de 1967 —según constancia que obra en dicha Secretaría—, la solicitud pertinente.

Hasta la fecha no se tienen noticias de que dicha solicitud de rebaja hubiese sido acogida favorablemente, lo que llama la atención. Desde hace muchos años vemos que todo aumenta con gran desesperación de los Gobiernos que se van sucediendo y, cuando una entidad —caso único— solicita una rebaja de las ganancias de sus representados, no se toma ninguna medida concreta.

De haberse rebajado el arancel según lo pedido, ¡qué difícil les hubiera sido a los miembros de la Comisión usar como argumento el de los costos!

El otro argumento que se invoca para la no intervención obligatoria de los escribanos es la manifestación de que la "autoridad de contralor y del Juez de Registro... asegura la autenticidad del acto fundacional..."

Nadie niega que el acto pueda ser auténtico, pero tampoco nadie ignora que la intervención del notario es un tamiz acelerado y totalmente gratuito para el Estado. Es la intervención de un funcionario público del Estado, que no sólo da fe de los actos que pasan ante él, sino que da **seguridad** y que **controla** el funcionamiento del dispositivo estatal que lo precede.

Cuántas veces el notario, en su último control, observa errores de la Inspección General de Justicia en el expediente respectivo y en vez de protocolizar lo actuado lo hace corregir previamente para recién entonces protocolizarlo, dejándolo en condiciones para su inscripción ante el Juez de Registro.

Los escribanos contamos con suficientes antecedentes de corrección de errores, es decir, de casos concretos en que se nos diera para protocolizar expedientes tramitados por ante la Inspección General de Justicia y que no lo hemos hecho sin antes devolverlos a la misma, para que subsanara las deficiencias legales que contenía.

Tenemos a disposición del señor Ministro del Interior y/o del señor Presidente de la Nación, que en definitiva serían las personas que firmarán la Ley correspondiente, dichos antecedentes que, por motivos imaginables, no enumeraré en ésta.

Agregaré al respecto que algunos de ellos son recientes y que las resoluciones respectivas que autorizaban a funcionar en calidad de anónimas a las sociedades fueron firmadas por las actuales autoridades encargadas al efecto.

Si eso pasa en la actualidad, cuando la Inspección General de Justicia está bajo la dirección del doctor Enrique Zaldivar —miembro de la Comisión reformadora— y su personal especializado de muchos años de actuación, ¿qué podrá pasar cuando ese personal se multiplique como lo sugiere la Comisión (personal que carecerá de experiencia por ser nuevo) y no se tenga ese último control del escribano?

El actual Secretario de Justicia, doctor Conrado Etchebarne, que fue no hace mucho tiempo Inspector General de Justicia, conoce perfectamente todo esto, y es por ello que abrigo la convicción que no seguirá el consejo de la Comisión y mantendrá la intervención obligatoria del escribano.

V

CONCLUSIONES

a) INTERVENCION NOTARIAL, FAZ IMPOSITIVA Y BUROCRACIA.

No he hallado en la larga "Exposición de Motivos" ninguna crítica que se le haga al escribano por su intervención en el asunto de que trata. Es de público conocimiento que ese funcionario es totalmente gratuito para el Estado, pues percibe sus honorarios de las Sociedades; que es agente de retención, también gratuito, del impuesto correspondiente; civil y criminalmente responsable de los actos que se otorguen bajo su firma, pudiendo ser sancionado además con el retiro de su Registro, que es su medio de vida.

Es por ello que no alcanzo a explicarme que se insinúe suprimirlo o substituirlo por la enorme burocracia que, como ya se vio anteriormente, se pretende crear. ¿Quién abonará la misma? Si lo hacen las sociedades, queda desmoronado el argumento de los costos dado por la Comisión; si lo hace el Estado, tendrá hasta el último habitante de esta República que contribuir a abonar, mediante el pago de impuestos, lo que aparentemente redunda solamente en beneficio de las Sociedades Anónimas.

b) EL NUEVO ANTEPROYECTO

No he tenido oportunidad de conocer las reformas introducidas al Anteproyecto de Ley General de Sociedades, pero se me ha informado que aproximadamente la tercera parte de los 370 artículos que componían el originario han sido reformados después de las severas críticas que se le formularon.

Ello denota que el haber sometido a la opinión pública el Anteproyecto primitivo ha sido una medida acertada y que los miembros de la Comisión han dejado de lado su orgullo personal en aras de lo que creen beneficiará a dicha ley.

Pero no puedo olvidar que el porcentaje de modificaciones es elevadísimo y quienes las han realizado son las mismas personas que redactaron el originario, las que han tomado de las observaciones presentadas por la opinión pública aquellas que les parecieron oportunas. ¿Habrán sabido elegir? ¿Qué hace pensar que la actual redacción, que vuelvo a decir desconozco, es con mucho optimismo buena? ¿No sería un acto de buen gobierno volver a presentar a la opinión pública el nuevo Anteproyecto, pues es de presumir, por los motivos expuestos, que siga adoleciendo de gran cantidad de errores?

El Gobierno Nacional, cuyo prestigio se va acrecentando no sólo en el país sino también en el extranjero, no necesita erosionar dicho prestigio mediante modificaciones apuradas de Códigos de Fondo —las que se hacen con miras a una duración de varias décadas—, teniendo después que realizar sucesivas modificaciones, como ha sucedido con los otros Códigos. Todo ello va en desmedro del país, de su Gobierno, de la seguridad de que tanto habla la comisión en la "Exposición de Motivos".

El Código de Comercio actual no contiene deficiencias importantes o graves que justifiquen su apresurada modificación y más vale que la que se haga demore los meses o años que sean necesarios, pero que sea lo más humanamente perfecta.

Podría escribir un libro entero respecto del tema que trato, pero, no queriendo abusar en detalles, terminaré diciendo que las ventajas que tiene la escritura pública obligatoria en los contratos de constitución de sociedades y reforma de los mismos son tantas (sería muy largo enumerarlas) que por algo es así la mayoría de los países del mundo así lo han aceptado y que ese bajo temido arancel del escribano (0,5 por ciento) es pálido con respecto a los de otros profesionales, como ya se vio anteriormente, e inferior al de los notarios alemanes, al que me refiero, por la ya comentada falsa invocación de la Comisión y que es del uno por ciento.

Aclararé finalmente que he recibido sin excepción de todos los abogados con quienes he comentado el anteproyecto de modificación palabras de apoyo y estímulo para que lo combata en su casi totalidad, pues creen que el mismo traerá, en el caso de que se convirtiera en ley, gravísimos inconvenientes a los intereses del país.

ERNESTO M. MIGUENS
ESCRIBANO

Neuquén

El régimen de gobierno de las comunas modifican

NEUQUEN. — El gobierno provincial dictó una ley promulgando normas que introducen modificaciones al régimen de gobierno de las municipalidades. Las mismas tienden a la posibilidad de aplicar multas por incumplimiento de las ordenanzas con una entidad suficiente que limite las transgresiones; actualiza el régimen de contrataciones; simplifica la contabilidad municipal, al delegar los montos fijados; autoriza a votar partidas permanentes para gastos de representación para satisfacer las necesidades propias que en tal sentido tengan los jefes de las comunas y establece que los presidentes de las comisiones municipales de tercera categoría deberán percibir una retribución mensual como compensación al trabajo y esfuerzo que realizan. En el régimen de sanciones se establecen multas de hasta 50.000 pesos, clausuras, desocupaciones, traslados, demoliciones y decomisos.

Al fijar el régimen de contratación de obras públicas que no se realicen por administración, la reforma legal señala que hasta cien mil pesos podrá contratarse en forma directa; hasta quinientos mil pesos por concurso de precios; hasta un millón quinientos mil pesos por licitación pública o privada y cuando exceda de ese monto, por licitación pública.

Fallecimiento

NEUQUEN. — Honda manifestación de pesar provocó en esta provincia la noticia del deceso del ingeniero Luis José Antonio Alonso, ocurrido en la Capital Federal, donde había nacido, y en la que se hallaba transitoriamente.

Desde hacía aproximadamente 25 años se hallaba radicado en esta capital, habiéndose dedicado al ejercicio de su profesión, la que complementó con la actividad docente, actuando como profesor en la escuela industrial a partir de 1949.

Durante varios años se desempeñó como secretario de Obras Públicas de la Municipalidad de esta ciudad, donde hasta su muerte ocupó el cargo de titular de la oficina técnica.

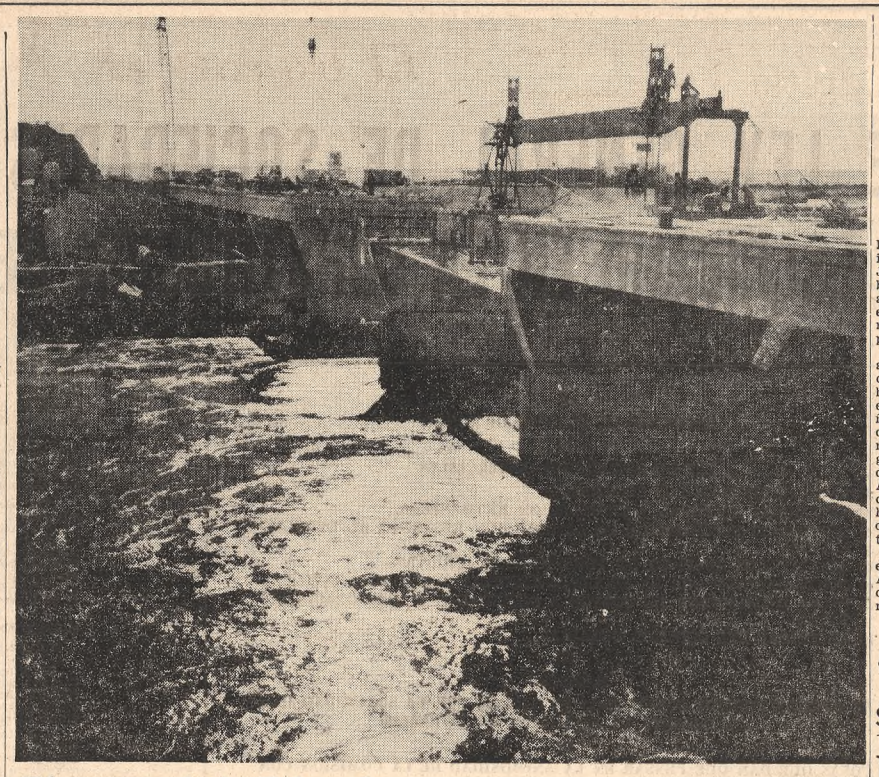

Obras en el río Colorado

El Poder Ejecutivo de la provincia de La Pampa aprobó los contratos para las nuevas obras del sistema de aprovechamiento múltiple de Colonia 25 de Mayo. Se trata esta vez de la construcción del primero y segundo tramo del canal matriz, canal principal IV y descargador al río, por una parte, y las instalaciones hidroelectro-mecánicas de la central Los Divisaderos, por la otra. La primera obra fue adjudicada en pesos 2.159.967.200 y la correspondiente a la fábrica de fluido en 596.430.625. La realización de estas obras permitirá poner bajo riego una superficie aproximada de las 26.100 hectáreas inicialmente. Los Divisaderos será una central hidroeléctrica de 10.000 kilovatios que permitirá abastecer no solamente a la zona de Colonia 25 de Mayo, sino también a zonas de Río Negro. La construcción del dique derivador de Punto Unido, cuya obra civil se encuentra prácticamente finalizada, permitió tender un puente dique sobre el río Colorado —obra que aparece en la fotografía—, por donde habrá de cruzar en su momento la ruta nacional número 151. Esos trabajos son de magnitud las cifras indicadoras de los materiales empleados en el conjunto puente-dique-derivador: 270.000 bolsas de cemento; 1200 toneladas de hierro redondo; 34.000 toneladas de arena y excavación de 2 millones de metros cúbicos de tierra para el lago de Punto Unido

La Plata

Escuela de Comercio en Junín

LA PLATA. — El ministro de Educación ,profesor Tagliabúe, inauguró en Morse, partido de Junín, la Escuela de Comercio bonaerense, la que funcionará a partir del actual ciclo lectivo en el local de la escuela primaria número 20, en turno vespertino.

Además, el profesor Tagliabúe asistió a la inauguración del colegio San Ignacio, de Junín, hallándose presentes, entre otros, el obispo de Mercedes, monseñor Luis Tomé; el teniente coronel Damonte, segundo comandante de artillería de la guarnición de la zona; el rector del Colegio Marianista Buenos Aires, hermano Vidal Ochoa; el director del colegio de Junín, hermano Francisco Zalazar y otras autoridades civiles, militares y eclesiásticas.

Finalmente, el ministro visitó el Museo Municipal de Bellas Artes y el edificio en construcción de la escuela provincial número 3.

Fallo confirmado

LA PLATA.— Fue confirmado por la Suprema Corte de Justicia el fallo que condenó a 25 años de prisión a Juan Carlos Campos, de 31 años. El prevenido, el 21 de abril de 1967, en la vía pública de Mar del Plata, agredió a balazos a la señorita Azucena Noeli González, de 17 años y uno de los disparos determinó la pérdida de un ojo de la joven.

La señorita González, días antes, había sido elegida reina de belleza en un concurso organizado por una entidad sindical.

El alto Tribunal al evaluar el caso tuvo en cuenta que el sujeto tiene pésimos antecedentes, ya que, con anterioridad, había cumplido varios años de cárcel por haber atacado y herido con un cuchillo a su ex prometida Gladis Esperanza E. Padín, por negarse esta última a continuar las relaciones.

Arqueología

SANTIAGO DEL ESTERO. — Se reveló que un importante cementerio indígena fue descubierto en la localidad de Malota, departamento Salavina.

Entre los restos se hallaron trozos de alfarería pintados de colores blancos, rojo y negro con las características estilizaciones de la divinidad ofídica Asimismo, se hallaron armas y elementos de piedra que utilizaban los indios.

Algunas tijanas tienen restos humanos, lo que permite inferir que se depositaban en ellas los cadáveres colocándolos luego boca abajo.

San Juan

Profesionales empleados por el Estado

SAN JUAN. — Para evitar el éxodo de profesionales de la Administración Pública, el Gobierno está dispuesto a adoptar medidas. Para ello deliberó durante dos horas el gabinete provincial presidido por el gobernador, doctor Edgardo Gómez, con asistencia de los ministros.

El secretario técnico, doctor Bernardo Zakalik, informó luego que se había considerado la posibilidad de otorgar una sobreasignación a los profesionales universitarios que ocupan cargos en el Estado. Al respecto, se elabora un decreto, existiendo varios criterios que están siendo analizados para obtener un resultado acorde con los fines que se persiguen.

Explicó el funcionario que los montos para pagar esa sobreasignación deberán surgir de economías en el presupuesto.

Buenos Aires

Distintas obras encaran para Lobos

LOBOS.— Por especial invitación del intendente municipal de esta ciudad, señor Edmundo Patricio Moore, un grupo de periodistas realizó un recorrido por la serie de obras de carácter local que la Comuna está realizando.

Acompañados por el secretario de Prensa y Difusión de la Municipalidad, que trasladara a los periodistas a los diversos lugares, se pudo comprobar la evidente preocupación de las autoridades comunales por la atención y solución de distintos problemas.

Se trabaja en la refección del palacio municipal, en la remodelación de la iluminación de la plaza 1810, con gas de mercurio e instalación de cables subterráneos; terminación de 62 nichos en el cementerio local, y venta de terrenos en el centro del mismo para la construcción de bóvedas, así como emparejado de los caminos interiores. También se informó que, mediante el plan de Provincia y Municipio, se levantarán en la ciudad 20 viviendas destinadas a familias de precarios recursos.

Asimismo, cabe destacar que en la localidad de Empalme Lobos se ha comenzado la pavimentación de calles, por el sistema de consorcio y autofinanciación.

Al final de la recorrida, los periodistas presentes fueron agasajados con un almuerzo en las instalaciones de la Municipalidad por el señor intendente.

Misiones

Cinco mil hectáreas de plantaciones

EL DORADO. — Más de cincuenta mil hectáreas se encuentran en la actualidad reforestadas en la provincia de Misiones, y el ritmo anual de nuevas plantaciones se acerca a las cinco mil hectáreas, según la información suministrada por el señor Jacques R. Papillón, directivo de la Asociación de Plantadores Forestales de Misiones, Las especies reforestadas son pino brasil (Araucaria Angustifolia), pinos resinosos y una cierta cantidad de eucaliptos.

Los propietarios de dichas reforestaciones entregan sus primeras "entresacas" o raleos a la única planta industrializadora, sita en Puerto Piray, de propiedad de Celulosa Argentina S.A., esperándose en breve plazo la construcción de la fábrica de papel y celulosa de Papel Misionero, por levantarse en Puerto Mineral, sobre el Alto Paraná.

Gracias al extraordinario crecimiento de las araucarias y los pinos resinosos, Misiones puede producir maderas aserrables a los 17 años de la plantación, situación que coloca a la provincia en una postura privilegiada con relación a otros países, que necesitan tres veces más de tiempo para lograr el mismo desarrollo.

Los productores de las plantaciones ponen especial cuidado en producir madera libre de nudos, y a tal efecto, realizan frecuentes podas. Asimismo, los aserraderos ya están estudiando la instalación de maquinarias adecuadas para la industrialización de la madera.

Reinstalóse una línea telefónica

NAVARRO. — Quedó inaugurada la línea telefónica, que ha sido reinstalada con los más modernos adelantos técnicos en la materia y construida por la Compañía Militar de Construcciones de Líneas Telefónicas, dependiente del V Cuerpo de Ejército.

Los trabajos se llevaron a cabo en el tiempo previsto de ocho meses, con la participación de dos oficiales superiores, quince suboficiales y setenta y dos soldados, a las órdenes del mayor L. A. Amayo. La obra se hizo por un convenio entre el Ejército y la Empresa Nacional de Telecomunicaciones y lleva el nombre del conscripto Miguel Mario Ruppel, como homenaje póstumo al acto de arrojo que le costó la vida al acudir en auxilio de un compañero que había recibido una descarga eléctrica.

El acto fue presidido por el ministro de Obras Públicas de la provincia, ingeniero Héctor A. Pérez Pesce, en representación del gobernador, general (R.E.) Francisco A. Imaz, y hablaron el general Alberto Vicente Nieto, en nombre del comandante en jefe del Ejército, y el señor Guido Rutili, por la Empresa Nacional de Telecomunicaciones.

Posteriormente, se hizo un minuto de silencio en memoria del desaparecido conscripto Ruppel y finalmente, desfilaron los efectivos que intervinieron en la construcción de esta importante obra.

Catamarca

Impondráse nombre a la escuela 209

SAN FERNANDO DEL VALLE DE CATAMARCA. — Mañana a las 11, con la asistencia de autoridades nacionales y provinciales, encabezadas por el gobernador, general Guillermo Brizuela, le será impuesto, en el transcurso de una ceremonia, el nombre de Gustavo Martínez Zuviría —prestigioso escritor argentino que popularizó internacionalmente su seudónimo de Hugo Wast— a la escuela primaria Nº 209, de La Aguada, departamento de Belén.

El Instituto Hugo Wast se adhirió al acto y con tal motivo hará colocar una placa recordativa en el frente del establecimiento escolar, para lo cual viajarán a aquella localidad su presidente, profesor Juan Carlos Moreno, y varios de sus miembros de número.

Previa a esta ceremonia, la comitiva oficial rendirá un homenaje público a Nuestra Señora del Valle, para lo cual se trasladará a su santuario, ubicado en esta capital.

Formosa

Señaló el gobernador directivas

FORMOSA— Regresó de la Capital Federal el gobernador de la provincia, coronel Augusto Guillermo Sosa Labrida. Respondiendo a preguntas de los periodistas el gobernador se refirió a sus gestiones en la Capital Federal así como también a la reunión de Alta Gracia, expresando: "Puedo decir que ha sido una reunión altamente positiva. En la oportunidad, se han impartido directivas a nivel nacional que fueron analizadas en conjunto por todos los gobernadores, formándose así un trabajo de equipo de gobierno. Cada provincia aplicará de acuerdo a sus características las directivas que emitió el gobierno nacional de manera tal que pueda ser un hecho el cumplimiento de las mismas".

En relación al desarrollo de las comunidades dijo que las mismas tienen que desarrollarse de por sí. No solamente con la acción del Gobierno.

Cuando se le preguntó sobre las posibilidades de la pavimentación de las rutas 81, que une a Formosa con Embarcación (Salta), y 86, que va desde Clorinda hacia el Oeste, el coronel Sosa Laprida dijo: "Afirmo que se comenzará en breve plazo. Antes de los sesenta días estará seguramente definido el problema, que, como se sabe, es vital para el desarrollo de esta provincia.

Corrientes

Sueldos de docentes

CORRIENTES. — Desde febrero último, inclusive, se hallan impagos los sueldos de los maestros suplentes de las escuelas nacionales, a quienes se adeuda, además, la segunda cuota del aguinaldo de 1968. Todo ello ha conformado un angustioso panorama para los referidos docentes, que solamente cuentan con ese sueldo para vivir.

Matadero

PASO DE LOS LIBRES (Corrientes). — Fueron habilitadas obras de refección y nuevas instalaciones en el matadero municipal. Bendijo las dependencias para faenamiento, oficina bromatológica y viviendas para el personal el vicario foráneo presbítero Nicolás Zoli. Habló en el acto el intendente, Tte. Cnel. Monti, para destacar los beneficios que deparará la obra.

Rosario

Dos muertos y cuatro heridos graves en un choque de automóviles

ROSARIO. — Un accidente de características especiales se registró en la ruta nacional número 9, a la altura del kilómetro 337, entre San Jerónimo y Roldán, pereciendo dos personas instantáneamente y resultando heridas de gravedad otras cuatro.

Marchaba por la mencionada carretera, hacia el Oeste, con destino a la ciudad de Carcarañá, un automóvil guiado por Daniel Eduardo Grehn, argentino, de 52 años, quien en compañía de Facundo Venancio Alemi, Oscar Felipe Herrero y Amelio Romagnoli, se proponían hacer una excursión, mientras que en sentido contrario circulaba otro rodado, conducido por José Enrique Cavallieri, vecino de la localidad de Caseros, provincia de Buenos Aires, a quien acompañaban su esposa Lucía Spada, María Inés Goytía, de 73 años, y una hermana de aquélla, Sara Spada de Manga, domiciliada en Salguero 91, de San Martín, provincia de Buenos Aires.

El choque de los automóviles fue tremendo e impresionante. Sus ocupantes quedaron aprisionados entre la carrocería, y al ser socorridos por automovilistas que presenciaron el accidente se comprobó que habían fallecido Facundo Venancio Alemi y Oscar Felipe Herrero. Romagnoli, Cavallieri, su esposa Lucía Spada, María Inés Goytía y Sapa de Manga fueron internados en grave estado en sanatorios privados de Roldán y Carcarañá. Daniel Eduardo Grehn, resultó con ligeras escoriaciones y los dos rodados quedaron prácticamente destrozados.

Precio de la leche

ROSARIO. — La Cooperativa de Tamberos de la Zona de Rosario Ltda., dio a conocer los nuevos precios de la leche. De acuerdo con lo establecido, la de tipo pasterizada, embotellada y entregada a distribuidor, costará $ 32.75 el litro, en tanto que la envasada en "sachets" deberá pagarse a $ 33.75.

Santa Fe

Fue observado el presupuesto comunal

SANTA FE. — Según trascendió fue observado el presupuesto municipal para el año actual en el rubro correspondiente a gastos. Dichas observaciones comprenderían los recursos extraordinarios, con una partida de 130 millones de pesos, cuyo origen no se determina.

En el reajuste por coparticipación con la provincia, se establecen cifras desmedidamente aumentadas. En 1968 fue de 63 millones y para el actual se fijan 125 millones. Las partidas para el fondo de asistencia educativa son menores que las señaladas por la ley respectiva. Figuran en otros aspectos partidas para contratos técnicos sin discriminar nombres ni funciones de los beneficiados por tales contratos, los que insumen una partida de 71 millones.

Se señalan otros puntos que requieren aclaración y se observa que se elevaron los topes de viáticos, contrariando las expresas directivas del gobierno provincial en el sentido de que no se aumentasen las asignaciones de dicho tipo. Otra objeción destaca que figura como crédito del intendente una suma de 2.990.000 pesos, que no coincidiría con lo que le correspondería según lo determinado en el proyecto, que ascendería a 204.000 pesos mensuales, discriminados en 142.500 por sueldo y 62.000 por gastos de representación.

La diferencia apuntada establece un margen de 600.000 pesos y debe determinarse cómo los percibiría el intendente.

A raíz de esta versión se ha sabido que la Secretaría de Hacienda de la Municipalidad prepara un informe sobre tales observaciones y se destaca que el proyecto de presupuesto de la Municipalidad fue remitido al gobierno de la provincia a fines de diciembre pasado y demoraron cinco meses los organismos técnicos para su análisis, originando inconvenientes para el desarrollo de la administración municipal.

Río Negro

Contratos para el desarrollo de Catriel

VIEDMA. — Dos importantes contratos para el desarrollo de la localidad de Catriel fueron firmados en el Ministerio de Obras y Servicios Públicos. En 61.249.409 pesos ue adjudicada la construcción del hospital para dicha comunidad, y la Escuela Nº 41 que también será construida en ella en la suma de 39.780.285. Esta última constará de 6 aulas, 2 laboratorios, administración, biblioteca, salón cubierto y casa habitación. Los contratos fueron suscriptos por el comisionado municipal de Catriel, Sr. Claudio José Forcada, y por el señor Z. Buljan por la empresa constructora. Al acto que fue presidido por el ministro de Obras y Servicios Públicos, ingeniero Juan Antonio Figueroa Bunge, asistieron el titular de la cartera de Asuntos Sociales, doctor Víctor Rafael De Vera, y otras autoridades provinciales.

Salta

Director de prensa

SALTA. — Asumió el cargo de jefe de la Dirección de Prensa de la provincia, el Sr. Ramiro Arturo Peñalba.

La ceremonia de toma de posesión estuvo presidida por el titular del Poder Ejecutivo, ingeniero Hugo Alberto Rovaletti.

Por una ley —4293— autorizada por decreto 2093 del Gobierno Nacional se da a la ex Dirección de Informaciones y Prensa de la Casa de Gobierno la denominación de Dirección de Prensa.

Noticias breves del interior

Contaminación del aire

CAMPANA. — En un comunicado, las fuerzas vivas de esta ciudad responsabilizan a las autoridades municipales por la falta de solución del grave problema de la contaminación del aire local y se hace público el análisis de gases practicado por químicos de esa dependencia, que arroja cifras del orden tres de la escala Ringenbalt, demostrativas de la existencia de una excesiva cantidad de ácido sulfúrico, trióxido de azufre y dióxido de este mismo elemento, todos ellos contaminantes del aire local.

Red distribuidora

VILLA CONSTITUCION (Sta. Fe). — Ha sido aprobada por la administración general de Obras Sanitarias de la Nación la documentación para construir por licitación pública la red distribuidora de agua, conexiones domiciliarias y cañerías de impulsión en Villa Constitución, Santa Fe. Las obras consisten en la instalación de 40.000 metros de cañerías y 2910 conexiones domiciliarias, habiéndose estimado el presupuesto de los trabajos en 170.100.000 pesos, y el plazo de ejecución en 24 meses. La apertura de las propuestas se ha fijado para el 17 de julio próximo.

Menéndez Pidal

VILLA MARIA. — La Escuela Superior de Comercio rindió homenaje a Ramón Menéndez Pidal, en el centenario de su nacimiento, en un acto público en el que fue formalizada la creación de la biblioteca del establecimiento, bautizada con el nombre del ilustre sociólogo español. La profesora Lila P. de Velazco disertó en la oportunidad sobre "Vida y literatura en el Cantar del Mío Cid" y luego descubrióse un retrato al óleo de Menéndez Pidal, obra del profesor Angel J. Calvo Alvarez.

Investigación

RIO CUARTO. — Designóse una comisión de abogados locales que se hará cargo del estudio del proceso administrativo relacionado con la adjudicación de las obras de aguas corrientes y desagües cloacales. Así lo resolvió el colegio de esos profesionales, ante un pedido de la Asociación Vecinal de Banda Norte, y por considerar que la cuestión por analizar comprende intereses de orden público y puede afectar principios legales y constitucionales cuya defensa representa un fin esencial.

Ambulancia

COMANDANTE NICANOR OTAMENDI (Buenos Aires). — La población de esta localidad, en una nueva prueba de su espíritu solidario y sentido de la comunidad, ha concretado la compra de una ambulancia. El automotor, que llenará una urgente necesidad, será puesto a disposición de la Sociedad de Fomento para el servicio de los vecinos.

Viviendas

ROSARIO. — En el sector denominado Parque Sur, comprendido entre las calles Pueyrredón, Rodríguez, Tupungato y Lamadrid, fueron bendecidas y entregadas las doce primeras viviendas que forman parte de un vasto plan crediticio del Banco de Intercambio Regional.

El presbítero Carlos Motta bendijo las casas y luego usaron de la palabra el gerente de la institución, casa Rosario, señor Lorenzo Gandini, uno de los flamantes propietarios y el representantes de la empresa constructora, Sr. Glauco Vázquez.

El citado banco continuará efectuando entregas parciales a sindicatos y organizaciones gremiales, según un sistema de financiación que cuenta con planes de largo alcance y con intereses bancarios.

Hospital regional

BAHIA BLANCA. — Se realizó en el hospital regional Italiano la asamblea destinada a decidir la actitud por tomar frente a la Asociación Médica local, resolviéndose rechazar las tramitaciones con la referida entidad y mantener los servicios con el concurso de profesionales contratados en otros centros del país ante la negativa de los médicos locales de prestar su concurso al establecimiento asistencial.

Homenajes al gaucho

MAR DEL PLATA. — Ha culminado en esta ciudad la semana de actos preparados por instituciones tradicionalistas con motivo de cumplirse el noveno aniversario de la erección del monumento que se levanta en la intersección de las avenidas Juan B. Justo y Champagnat y que perpetúa la memoria del gaucho. Agrupaciones nativistas, vistiendo atuendos criollos, tuvieron destacada participación en las distintas ceremonias, particularmente en la velada tradicionalista realizada en las instalaciones del Club Atlético Quilmes.

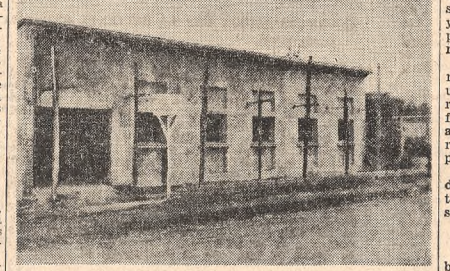

Obra inconclusa

METAN (Salta). — Sigue transcurriendo el tiempo y los trabajos encarados por el gobierno provincial para dotar de edificio propio a la policía de esta ciudad continúan paralizados, no obstante que solamente falta para su terminación total el piso y la carpintería. Pese a la promesa de una pronta reanudación de las obras no se tiene noticia de que se haya reforzado la partida de gastos para proseguir los trabajos, que, aparte de significar una frustración para las esperanzas de esta comunidad, constituye un perjuicio económico para el propio erario provincial por la constante suba del precio de los materiales y de la mano de obra.

Solución de un problema

SAN FERNANDO DEL VALLE DE CATAMARCA. — La Subsecretaría de Promoción y Asistencia de la Comunidad se encargará, con la colaboración de diversos organismos nacionales y provinciales, de llevar a cabo todos los trabajos que permitirán solucionar los problemas ocasionados por las recientes inundaciones en la localidad de Fiambalá. Dentro de su competencia específica, intervendrán también en los trabajos las direcciones de Agua, Vialidad, Promoción Comunitaria y Agropecuaria, Bosques e Industrias.

Vivienda y población

BELL VILLE (Córdoba). — Han sido modificadas las fechas para la realización del censo de vivienda y población, que se llevará a cabo ahora el 13 y el 14 de junio. Las fechas anunciadas anteriormente fueron anuladas porque en esos días, 27 y 28, se tomarán las pruebas cuatrimestrales en las escuelas secundarias. En cambio, ahora se resolvió dar asueto a todos los establecimientos escolares el 13.

Tarifas de taxis

SANTA FE. — Por disposición del Departamento Ejecutivo de la Municipalidad se hizo lugar a una gestión de los taxistas de esta ciudad para que se aumentaran las actuales tarifas. De acuerdo con ello, la bajada de bandera fue elevada en cinco pesos, con lo cual el viaje se iniciará con el precio de $ 40. La tarifa por recorrido no ha sido modificada.

Demostración

ZARATE. — Con motivo de haberse acogido a los beneficios de la jubilación fue objeto de diversas demostraciones el doctor José María Güerci, distinguido facultativo y ex legislador, quien durante 27 años desempeñó su profesión en el medio local, al que aportó con su actuación política, ya que fue suya la iniciativa y la creación del actual Colegio Nacional.

Entre Ríos

Un tramo de la ruta 131 fue habilitado

PARANA. — Cumplióse en Nogoyá la tercera jornada de labor en esa ciudad del Poder Ejecutivo.

Durante la mañana el brigadier Favre visitó un establecimiento ganadero, y por la tarde se trasladó al frigorífico Nogoyá, donde pudo apreciar todo el proceso de elaboración de carne de caballo para exportación.

El gobernador recorrió posteriormente las instalaciones de una planta industrial elaboradora de productos alimenticios, y finalmente concedió audiencias a industriales, comerciantes y representantes del sector agropecuario.

Asimismo por la tarde, presidió la inauguración de importantes obras públicas que han sido terminadas últimamente.

En Crespo

CRESPO. — Después de habilitar oficialmente el tramo Nogoyá - Aranguren - Crespo de la ruta nacional No. 131, con un recorrido total de 62 kilómetros arribó a esta ciudad el gobernador de la provincia, brigadier Ricardo Favre, acompañado por miembros de su gabinete y otros altos funcionarios.

Esperaban al gobernador y su comitiva a la entrada de la ciudad el intendente municipal señor Antonio Vicente Seimandi, y representantes de las fuerzas vivas, todos los cuales se trasladaron al frigorífico local, en cuyas dependencias fue servido un almuerzo ofrecido por la empresa constructora del tramo pavimentado, entre Nogoyá y Crespo.

Posteriormente el brigadier Favre pronunció un discurso, en el que se refirió a los problemas de comunicación de la provincia y al propósito de su gobierno de continuar las obras iniciadas por las administraciones anteriores para romper definitivamente el aislamiento en que ha permanecido Entre Ríos.

La obra inaugurada costó más de 2.000.000.000 de pesos y se construyó en treinta meses, según lo destacó el gobernador, quien prometió la pronta realización de los accesos a las ciudades y villas.

Finalizado el acto, el brigadier Favre continuó viaje hacia la vecina localidad de Puiggari, donde presidió la inauguración del nuevo edificio de la sección de policía, regresando poco después a la ciudad de Paraná.

Sociales

CRESPO. — Gran cantidad de personas visitaron y obsequiaron a la señora Tomasa Dolores Cáceres, viudad de Pamies, con motivo de cumplir cien años.

Las visitas se sucedieron durante todo el día en el domicilio de la apreciada vecina, descendiente de una familia de raigambre en el ámbito local.

Profesionales

CLINICA GENERAL

Dr. R. H. Otero Médico
JEFE CONSULTORIO MEDICO "LA NACION"
Charcas 2823 T. E. 82-2423 y 2957

Dr. Jacobo Brailowsky
Cirugía Señoras
Lavalle 71, Avellaneda T. E. 22-7638 (pedir hora)

Dr. R. Galbiati Médico Hospital R. Mejía. Cirugía gral. Palpa 3073, Tel. 73-8073. Consultas de 15 a 17.

Dr. E. H. Montero Médico enfermed. del aparato digest. y de la nutrición. Rayos X. De 16-20. Cangallo 1920, 45-9567 y 45-1792

INSTITUTO PRIVADO DE PROCTOLOGIA
Dir. Dr. A. N. Espeche
Enfermedades del ano recto
Arenales 1733, Pta. Baja, Depto. A, 41-4482. Reserv. hora de 14 a 20 hs.

RADIOLOGIA Y ANALISIS

Inst. Científ. de Diagnóstico
Laboratorio de Análisis Clínicos
Pueyrredón 751 — T. E. 87-7071
Director: Dr. M. Arson, médico

OCULISTAS

Dr. Arnoldo Elkin MEDICO OCULISTA
Oculista del Hospital Pirovano
Arroyo 1061, T. 41-2535, 15-18 hs.

Dr. Rodolfo Lachman Médico Oculista
Montevideo 656, 1º "D". Consultas 10-12, 15-19 hs. T. 40-1057, 81-6602

DENTISTAS

CONSULTORIO ODONTOLOGICO
A. Román Catoni Aldana
Odontólogo
Piedras 535 — Tel. 34-7448
De 9 a 21 horas - 30-6397

Dr. Gmo. Sánchez Aizcorbe
Dentista Prótesis Rayos X
Avda. Corrientes 456, p. 11º/111 49-7033/0716 (Pedir hora)

Dr. Absalón Pastor PROTESIS CIRUJANO DENTISTA
Suipacha 28 35-7400

Dr. Horacio E. PIEDRA
Odontólogo. Consultas: lunes, miércoles y viernes, de 15 a 19 horas.
Cnel. Díaz 2053, 1er. p. B. 83-4692

DENTADURAS
inmediatas y reparaciones de urgencia. Lunes a sábados 9-21 hs. 30-7358. Carlos Calvo 384, 2º., "1". Odontólogo OVIDIO RUIZ DIAZ.

GARGANTA, NARIZ Y OIDO

Dr. A. García Robin MEDICO Esp. garg., nar., oído. Lun|miérc|v. 15-18; m|j|s. 14-16. Rawson 3171, Olivos, 791-5077

Dr. Matusevich Prof. titular Fac. Médico. Jefe Servicio. Especialista Consultas: lunes, miércoles y viernes, Charcas 2578, p. 6º T. E. 83-3522

UROLOGIA Y PIEL

PIEL Médico Especialista Dr. J. A. HERRERA
Mart., juev. y sáb., 17 a 20 hs.
Suipacha 612 Tel. 392-3052

VENEREAS
SIFILIS - VIAS URINARIAS
Dr. OSCAR BRIZZIO - Médico
TOD/DIAS 9 a 12, 1 6a 20.
B. MITRE 2105 (CONGRESO)

SEÑORAS

Enfermedades de Señoras
Enfermedades glandulares, Rayos X, Dr. A. Fernández, Méd. De 10 a 12 y 16 a 19. Cangallo 1820. 45-1712|9567

NIÑOS

Dr. Roberto Schatz Médico de Niños
41-1187 — Pedir hora
CALLAO 1190, 1o. "B"

NEUROLOGOS Y ALIENISTAS

Dr. A. Fernández Amallo
Médico psiquiatra. Nerviosas y mentales. Cangallo 1920, 16 a 19 horas. Pedir hora: 45-1792 y 9567

Dra. ADELINA GARCIA de DE LA VILLA
Médica psiquiatra - Tucumán 1577. T. E. 40-0053 — Reservar turno

ENFERMEDADES NERVIOSAS - MENTALES
Dr. "[illegible]" - Médico psiquiatra
CORDOBA 3496, 1º B, T.E. 86-1003

SECRETARIA DE ESTADO DE TRANSPORTE
FERROCARRILES ARGENTINOS
FERROCARRIL D. F. SARMIENTO
DEPARTAMENTO ABASTECIMIENTO
Llama a LICITACION PUBLICA para la:
"REPARACION Y CONVERSION A COCHES COMEDORES DE 3 (TRES) CAJAS DE 2da. CLASE DE PROCEDENCIA HOLANDESA"
Expediente: LICITACION PUBLICA T. L. 69/3
Apertura: 2/6/69 — 14 horas
Precio del Pliego: $ 14.000 (incluído dibujos)
INFORMES:
OFICINA DE MUESTRAS Y VENTA DE PLIEGOS
Bmé. Mitre 2973 — Capital Federal
De lunes a viernes de 13 a 18 horas

aquí
ORTIZ PACHECO
AV. LIBERTADOR 2844, Olivos.
La más eficaz organización para compra, venta y alquiler de los mejores chalets de la Zona Norte
797-7026/1464, 795-9196 y 791-7650

BANCO CENTRAL DE LA REPUBLICA ARGENTINA
Llámase a concurso de antecedentes y títulos para la provisión de cargos de Escribanos de Lista con registro en la Capital Federal, a realizarse según la reglamentación aprobada por este Banco.
Las designaciones se efectuarán por un período de tres años.
Las inscripciones serán recibidas en el Departamento de Relaciones con el Personal, Oficina 608, calle Reconquista 266, hasta el 22 de julio de 1969, en el horario de 12.30 a 16.

EMPRESA PROVINCIAL DE ELECTRICIDAD SAN LUIS
LICITACION PUBLICA Nº 5/69
Llámase a Licitación Pública para el día 24 de junio del año 1969, a las 9 horas, para la Construcción Obra: Línea de Alta Tensión San Luis-Fábrica de Cemento El Gigante y Subestaciones (Rubros I y II).
Los pliegos de condiciones y demás datos se encuentran a disposición de los interesados en el Departamento Comercial, sito en Avenida Quintana y Chacabuco, San Luis, y en la Casa de San Luis, sita en Bernardo de Irigoyen 224, Buenos Aires. Presupuesto oficial: pesos 119.904.000 m|n. Valor del pliego: $ 24.000 m|n.
JULIO IGNACIO FERRAMOLA
Administrador General
Delegado del Poder Ejecutivo

ARISTOTELES
CABALLO DE SALTO
Ganador premio última Exposición Rural
Tres años — Muy prometedor
Llamar a: 37-3019 y 32-8181

Localidades cercanas a la Capital

Integración de consejos zonales

SAN ISIDRO. — Consecuente con lo propuesto por la Comisión provisional designada en la asamblea de entidades de bien público asistentes a la reunión que convocara el Círculo de Periodistas de San Isidro el 27 de marzo último, el intendente municipal, atendiendo a la necesidad de concretar la integración de los Consejos Zonales, uno en San Isidro y otro en Boulogne-Villa Adelina, de los que surgirán posteriormente los representantes que habrán de constituir el Consejo de la Comunidad, suscribió un decreto por el cual se invita a las referidas entidades de bien público del partido, a inscribirse en la Dirección de Relaciones Vecinales, con sede en la avenida del Libertador 16208, los días hábiles de 7.30 a 19, hasta el 30 del corriente mes, donde se procederá a la apertura de un registro especial para el expresado fin.

Cada una de las entidades concurrentes solicitará por nota la inscripción, indicando los nombres de tres personas que podrán ser directivos, socios o simplemente vecinos, consignando dirección y teléfono, los cuales serán tenidos en cuenta para designar de entre todas las ternas, quienes integrarán los consejos zonales, selección que será cumplida por el departamento ejecutivo comunal.

La referida inscripción es al sólo afecto de la formación de tales consejos zonales, no teniendo relación con representaciones de otra índole realizadas anteriormente.

Concurso

RAMOS MEJIA. — La Dirección General de Cultura de la Municipalidad de La Matanza ha organizado el 19º Concurso de Manchas, Collage y Modelado, que dará comienzo el domingo 1º de junio a las 9 en la plaza Ejército Argentino, de Lomas del Mirador.

Este concurso continuará desarrollándose mensualmente durante el año actual, y podrán participar en él alumnos de jardines de infantes, primarios, secundarios y aficionados y profesionales. Los trabajos serán premiados por categorías con medallas y diplomas, y su reglamentación será entregada en la Casa de la Cultura, calle Belgrano 75, de esta localidad, de 7 a 12.30.

Luz, color y orden

Con asistencia del ministro de Gobierno de la provincia, doctor Raúl F. Navas; del intendente municipal, coronel (RE) Alfredo Cirulli, y otras autoridades se efectuó el acto inaugural de las obras de remodelación y embellecimiento de la plaza General Belgrano, de Lanús, así como del sistema de iluminación recientemente instalado en la principal vía de tránsito. La fotografía ofrece una vista general de lo que ahora sí podemos llamar un pequeño paseo, donde se observan el nuevo método de estacionamiento y paradas de colectivos, los modernos y efectivos refugios para peatones, las columnas de iluminación de alta potencia y otras reformas que contribuyen a otorgar al lugar una belleza y presentación acordes con la importancia de esta ciudad cabecera

Lomas de Zamora

Inauguración

LLAVALLOL. — Realízose la inauguración del edificio remodelado para las aulas del curso secundario en el Colegio de Niñas Euskal Echea, de esta, ante una destacada concurrencia.

El acto programado comenzó con la ejecución del Himno Nacional; luego usaron de la palabra el presidente de la Asociación Cultural, señor Clemente Heguy, y la Madre Superiora del Colegio, Sor María Teresa de los Angeles. El corte de la cinta simbólica de inauguración lo hizo el representante del ministro de Educación de la provincia, señor Antonio Luciano Muñoz, estando la bendición de las obras a cargo del Padre Provincial de los Capuchinos Rodolfo de Laisser.

Posteriormente se descubrieron placas de recordación por las donaciones recibidas y se invitó a la concurrencia a visitar la obra.

Ciclo cultural

LOMAS DE ZAMORA. — Inició su ciclo cultural de 1969 el Instituto de Derecho Internacional Público, doctor Luis María Drago. Habló el presidente del Instituto, doctor Zadit Báez Castro, y pronunció una conferencia el intendente municipal de este partido, coronel (R.E.) D. José E. Piñeiro, quien desarrolló el tema "Guerra de la Confederación Argentina contra Bolivia y Perú".

Gral. Sarmiento

Creóse una federación comunitaria

JOSE C. PAZ. — Surgida de una iniciativa del Consejo Pastoral de la Parroquia San José y con el apoyo de un nutrido grupo de representantes de las distintas asociaciones que luchan por la elevación cultural y material de la comunidad, ha sido creada la Federación de Entidades de Bien Público de ésta.

Se ha dejado aclarado que el funcionamiento de la federación no lesionará la autonomía de cada uno de los entes federados a los que ayudará en la medida de sus posibilidades.

La mesa directiva fundadora es presidida por el señor Edgardo Juan Gardoni y lo acompañarán en su gestión como vicepresidente el señor Osmar Cogo; secretario, Francisco Mastroberti; prosecretario, Albor Casal; tesorero, Rafael Paredes; protesorero, Furiddu Marchiti, así como todos los demás representantes de las distintas entidades a razón de dos titulares y un suplente por cada una en calidad de vocales. Además integran el cuerpo las asistentes sociales de la Municipalidad de General Sarmiento, señora María del Carmen de Tort y señorita Zelika Ramírez, quienes en su calidad de profesionales tendrán a su cargo asistir a la federación para el mejor tratamiento de los distintos problemas que sean objeto de consideración.

Quedó indicado que las puertas de la novel institución se encuentran abiertas a todas aquellas entidades que por uno u otro motivo no hayan estado representadas en la asamblea constitutiva.

Demostración

JOSE C. PAZ. — En el Círculo Cultural Japonés tuvo efecto una demostración al doctor Eduardo A. Forte, que luego de intensa y abnegada labor acaba de acogerse a los beneficios de la jubilación. El mencionado facultativo fue durante largo tiempo el único médico de la zona y además ejerció la presidencia del Club de Artesanos José Altive, de la Unión Vecinal y del Rotary Club de General Sarmiento. La función pública lo contó como delegado municipal ad-honorem, secretario de la comuna en dos períodos y ocupando altos cargos en el hospital del partido, doctor Larcade.

Durante el transcurso del homenaje hicieron uso de la palabra el presidente de la comisión vecinal, constituida para tal evento, señor Juan José Anderson; el doctor José Pavlostski, en nombre de sus colegas locales, y agradeció con viva emoción el doctor Forte.

El tránsito en José Ingenieros

JOSE INGENIEROS.— Desde hace dos años, la Asociación de Fomento de José Ingenieros, la Coop. de la Escuela primaria y secundaria Nº 23 J. Newbery, de la misma localidad; las demas instituciones de bien público de la zona, y los vecinos frentistas de las calles España, San Martín, Jorge Newbery y Vicente Casullo, en forma reiterada y sin resultado hasta la fecha, se han dirigido a las autoridades comunales de Tres de Febrero y de la Secretaría de Transporte de la Nación, procurando solución a los graves inconvenientes que ocasiona el estacionamiento de los ómnibus de una línea de transporte de pasajeros sobre la calle Jorge Newbery, entre Vicente Casullo y San Martín, y su circulación por las calles preciitadas y adyacentes.

Esta línea tiene servicio habilitado sólo dentro del radio de la Capital Federal, pero al finalizar su recorrido en la Av. General Paz y Beiró, se interna en la localidad de José Ingenieros, estacionándose en el lugar ya referido y utilizando la calle España —angosta y única vía de ingreso al centro de José Ingenieros—, por donde la circulación de vehículos se intensifica, al punto tal que tanto por España, Jorge Newbery y Casullo también lo hacen —estando autorizadas— otras líneas de ómnibus.

Por otra parte, en el centro de esta localidad —España y Vicente Casullo—, el problema del tránsito se agrava por el hecho de existir la escuela 23, primaria y secundaria, donde concurren más de 700 alumnos por turno; un cinematógrafo y una plazoleta, que resulta punto obligado de cualquier concentración popular y de festejos en fechas patrias. En este mismo lugar, ocupando toda la cuadra de Newbery —entre Casullo y San Martín—, se estacionan fuera de servicio los vehículos de la línea mencionada, llegando por razones de espacio a ocupar la calzada en una sola mano, con los inconvenientes imaginables para el tránsito. En el aspecto de la seguridad, permanentemente se producen accidentes de tránsito por tal circunstancia, con grave peligro para peatones y muy especialmente para los niños y jóvenes concurrentes a la escuela sita en España y Casullo.

Finalmente, en el aspecto edilicio, los baches de los pavimentos se acrecientan a raíz del estancamiento de las aguas servidas, por la falta de limpieza de esas calles, máxime porque los desperdicios y papeles que se recogen del interior de los colectivos son arrojados a la vía pública directamente.

Estos y otros perjuicios —desvalorización de las propiedades allí ubicadas— provocaron que la Asociación de Fomento mantuviera diversas entrevistas con las autoridades municipales, con las autoridades provinciales y con las autoridades nacionales de Transporte, sin obtener ningún resultado positivo.

Aún más, no sólo se ha planteado un grave problema; también esas autoridades han recibido soluciones; la más concreta y realizable es que tal empresa de ómnibus utilice como estacionamiento una franja de terreno de 100 metros de ancho, que hace sobre la Av. General Paz —punto terminal de la línea—, entre las calles Villa Real y Sáenz Peña, actualmente pavimentadas, sólo falta la autorización de la Secretaría de Transporte —titular de esa fracción— y que la Municipalidad construya una plataforma o la propia empresa de ya de estacionamiento.

Morón

Malestar

VILLA SARMIENTO. — La Sociedad de Fomento local se ha dirigido al jefe de la Comuna manifestando la disconformidad y malestar en los vecinos por el funcionamiento en esta localidad de la fábrica Bello S. A., "por las emanaciones altamente perniciosas para la salud provenientes de la elaboración de fibras sintéticas".

Avellaneda

Egresados

AVELLANEDA.— En una ceremonia que se realizó en la Escuela Nacional de Educación Técnica No. 6 Ingeniero y Doctor Angel Gallardo, de ésta, fueron entregados diplomas a 140 nuevos egresados en técnica mecánica.

Tres de Febrero

Cena de camaradería

CIUDAD JARDIN LOMAS DEL PALOMAR. — La Comisión Popular Ejecutiva de las Bodas de Plata de esta localidad ha preparado para hoy en AFALP una cena de camaradería del Rotary Club de El Palomar, que se realizará en adhesión a dicha conmemoración.

Mañana en la sala del Cine Teatro Helios ha de tener efecto el cierre del ciclo teatral patrocinado por la Dirección de Cultura de la Intendencia Municipal. Actuará un conjunto teatral que dirige el actor Luis María Gutiérrez y se pondrá en escena la comedia de César Tiempo titulada "El lustrador de Manzanas".

Secretaría de Estado de Transporte
FERROCARRILES ARGENTINOS
FERROCARRIL D. F. SARMIENTO
DEPARTAMENTO ABASTECIMIENTO
BME. MITRE 2977 — CAPITAL FEDERAL
LLAMA A LICITACION PUBLICA PARA LA PROVISION DE:

LICITACION	DESCRIPCION	APERTURA DIA	APERTURA HORA	PLIEGOS, ESPEC O DIBUJOS
M. 69/27	COJINETES	10-6-69	14	$ 2.600

INFORMES: Oficina de Muestras y Venta de Pliegos, Bartolomé Mitre 2973, Capital Federal, de lunes a viernes de 13 a 18 horas.

Secretaría de Estado de Transporte
FERROCARRILES ARGENTINOS
FERROCARRIL GENERAL ROCA
DEPARTAMENTO ABASTECIMIENTO
Llama a Licitación Pública:

Licit. Nº	Descripción	APERTURA Día	APERTURA Hora	Precio del pliego
F. 7123	Bobinas p/motor de Locom. D. Electr. Baldwin.	9-6-69	9.—	$ 2.000
F. 7124	Suplem. p/centro de Bogie	9-6-69	10.—	$ 500
F. 7125	Cajas de ejes, Contrazapatas, Guías de paragolp., Cpo. de caja de grasa y Placa centr. superior.	6-6-69	11.—	$ 500
F. 7126	Zona armada p/fuelles	6-6-69	12.—	$ 500
G. 4624	Acero pisuplem. de ecliasa.	6-6-69	9.—	$ 1.000
G. 4625	Cobre en lingotes.	6-6-69	10.—	$ 500
G. 4626	Cuños de cobre sin costura.	9-6-69	11.—	$ 1.000
G. 4627	Latón estirado en barras.	9-6-69	12.—	
GI. 4628	Unidades compres. de aire p/equipam. electromecan. Alterna. Material a Import.	16-6-69	—6	$ 500

Los pliegos de condiciones pueden consultarse y/o adquirirse en el Departamento Abastecimiento Remedios de Escalada (Secc. Muestrario), todos los días hábiles menos sábados de 8 a 13 horas, previstos de documentos de identidad.

Las propuestas serán recibidas en la Oficina de Mesa de Entradas del Departamento Abastecimiento Remedios de Escalada los días hábiles menos sábados de 7 a 14 horas hasta el día anterior a la apertura de cada licitación y el día de la misma hasta la hora fijada, en la Oficina de Apertura del citado Departamento en Remedios de Escalada.

FERROCARRILES ARGENTINOS
FERROCARRIL GENERAL BELGRANO
DEPARTAMENTO ABASTECIMIENTO
Se Llama a Licitación Pública para la Provisión de:

Licitación O.C. Nº	DESCRIPCION	Apertura Día y Hora	Precio Pliego
85/69 Ax.3	Tratamiento de refresco p/generadores principales y auxiliares de Locs. English Electric.	2/6/69 - 17 Hs.	1.000
14/69 Ax.2	Pilas secas cilíndricas p/telefonía	3/6/69 - 13 Hs.	1.000
39/69	Maderas varias aserradas y madera terciada	10/6/69 - 13 Hs.	1.500
19/68 Ax.3	Acero dulce en chapas lisas y zinc en chapas lisas	10/6/69 - 14 Hs.	1.500
52/69 Ax.8	Equipo (tipo PAQUETE p/aire acondicionado 'coches de pasajeros e ídem p/motores frigoríficos	10/6/69 - 15 Hs.	15.000
14/67 Ax.12	Telecompresores y fuente de alimentación	10/6/69 - 16 Hs.	2.000
66/69 Ax.10	Pistones semiusinados p/C.C. MM. GANZ MAVAG	10/6/69 - 17 Hs.	4.000
84/69 Ax.1	Rptos. Los. Werkspoor (Colectores)	11/6/69 - 13 Hs.	1.500
15/69	Carbón de coque	11/6/69 - 14 Hs.	1.500
8/69 Ax.9	Alambre de cobre trafilado p/líneas aéreas telegráficas	11/6/69 - 15 Hs.	1.500
20/67 Ax.28	Grapa y pedregullo	11/6/69 - 16 Hs.	2.000
8/69 Ax.1	Provisión e instalación de equipos alarma fonoluminosa p/pasos a nivel	11/6/69 - 17 Hs.	2.000
18/68 Ax.2	Picos pisones p/piedra y tierra	12/6/69 - 13 Hs.	002.1

Consulta y retiro de pliegos en la Oficina de Licitaciones (local Nº 35) de este Ferrocarril, en el horario de 13 a 17 horas.

LA ADMINISTRACION

SOLICITADA

FRENTE A UN PROBLEMA UNA SOLUCION

La energía eléctrica constituye un servicio esencialmente tecnificado y su conducción debe responder a un concepto de integración nacional, ofreciendo iguales posibilidades de desarrollo a las distintas regiones del País.

Para ello es menester e imprescindible por parte del Estado, la fijación de una política energética clara y definida, como elemento insustituible para lograr un servicio eléctrico coherente y armónico en todo el ámbito nacional. Ello evitará además, la parcialización sectorial con que actualmente se enfoca el desarrollo energético por parte de algunas provincias que, pudiendo tener razón en algunos de sus planteos, por falta de un instrumento nacional que fija las pautas con precisión, atienden a sus necesidades particulares sin entender en el problema del conjunto.

Con el fin de lograr que estos objetivos puedan concretarse en beneficio del País, proponemos las siguientes soluciones, producto de estudios realizados durante largos años por nuestra Organización y aprobados por reiterados Congresos Nacionales convocados al efecto:

1º Ratificamos la imperiosa necesidad de estructurar una política nacional en materia de desarrollo eléctrico, tal como sucede en la mayoría de los países que velan por el progreso general y dinámico de sus respectivas regiones.

2º Este instrumento legal deberá propender a la creación de Regiones de integración y desarrollo eléctrico y a la perfección y consolidación de la Red Nacional de Interconexión.

3º Estos sistemas eléctricos regionales integrados con representaciones de las respectivas provincias, funcionarán sobre la base de administraciones regionales, autónomas respecto a las jurisdicciones políticas provinciales, respondiendo a los planes que elabore un Organismo Central, ejecutando y administrando las realizaciones zonales sin excepción.

4º Atendiendo a la situación actual, a las posibilidades reales y a la factibilidad técnica de concreción, estimamos que las regiones eléctricas deberían integrarse de la siguiente forma:

—Regional NOROESTE: Jujuy - Salta - Tucumán - Catamarca - Santiago del Estero - (menos sur).
—Regional OESTE: Mendoza y San Juan.
—Regional CENTRO: Córdoba - San Luis - La Rioja - del Estero. Sur de Santiago
—Regional COMAHUE: Río Negro - La Pampa y Neuquén.
—Regional SUR: Chubut - Santa Cruz y Tierra del Fuego.
—Regional LITORAL NORTE: Chaco - Formosa - Corrientes y Misiones.
—Regional LITORAL SUR: Buenos Aires (norte) - Santa Fe y Entre Ríos.
—Regional BS. AIRES: Bs. Aires (centro y sur).

5º Agua y Energía Eléctrica constituye en sí misma la base de la gran Empresa Nacional de la Energía Eléctrica y debe ser el Organismo Central que aglutine a todas las regionales, administrará la red nacional de interconexión, tendrá a su cargo la dirección de la Política Nacional Energética, la planificación, los estudios, el gran financiamiento con recursos propios o de terceros, sean éstos nacionales o extranjeros, las grandes obras, la regulación y coordinación tarifaria y el control de las Administraciones Regionales por medio de sindicaturas ágiles y dinámicas.

El Estado Nacional concurriría a integrar al patrimonio de las administraciones regionales, por conducto de aportes de capital proveniente de los Fondos Nacionales de Energía Eléctrica, sin necesidad de intervenir en decisiones propias de la región, eliminándose el centralismo absorbente que resulta tan antipático al interior del país.

6º La Red Nacional de interconexión será la resultante de la interconexión entre las distintas regiones y de aquellas centrales y líneas de transmisión que por su importancia resultan necesarias a la Red Nacional.

CONCLUSIONES

Entendemos que ha sido ya superada la época de los pequeños intereses localistas. Los argentinos trabajamos para un interés general, el del desarrollo nacional en el más vasto sentido.

En el caso de la energía eléctrica es necesaria una Empresa Nacional capaz, descentralizada real y efectivamente, en Administraciones Autárquicas Regionales con participación activa de las Provincias por medio de representantes en las Administraciones Regionales; fortaleciendo de esta manera la Empresa Nacional al Servicio del desarrollo integral del país y evitando su desintegración.

Todo este panorama que sintéticamente planteamos; la necesidad de resolver los problemas nacionales en su conjunto y no a través de parcialidades; el respeto que nos merecen los intereses locales que forman parte del interés general; nuestra insobornable adhesión al progreso constante, parejo y dinámico de todas las zonas de nuestro país, nos llevaron a esbozar estas soluciones que son producto de estudios serios y profundos, realizados con toda la vocación idealista en defensa del ser nacional.

El País exige soluciones nacionales para todos sus problemas; parcializar esta solución significará mantenernos en el marco estrecho de intereses que no pueden estar en pugna, con el superior interés del País; por eso:

AGUA Y ENERGIA ELECTRICA DEBE SER BASE DEL DESARROLLO ARMONICO AL SERVICIO DE LA INTEGRACION NACIONAL

FEDERACION ARGENTINA DE TRABAJADORES DE LUZ Y FUERZA

BUENOS AIRES, 20 DE MAYO DE 1969

FIAT tractores
MUCHO MAS QUE UN TRACTOR

En Córdoba la Dirección de Vialidad acaba de adquirir mediante licitación 40 unidades del tractor Fiat 780 para los consorcios camineros.
Usted puede toparse a menudo con un cartel que diga HOMBRES TRABAJANDO.

En cualquier camino del país. Y "hombres trabajando", muchas veces querrá decir "hombres montados en un tractor Fiat 780."
La mayoría de los tractores de industria argentina para uso vial son tractores Fiat 780.

nacio

Actividades económicas y financieras del país y exterior

El Mercado de Valores

La presión de las ventas gravitó en el sector privado

Menor grado de animación y actividad pudo apreciarse ayer en el iniciarse en el Mercado de Valores de Buenos Aires los negocios de la presente semana.

Dos factores gravitaron en dicha tónica: en primer lugar la influencia de importantes órdenes de ventas y en segundo término la expectación existente en el sector inversionista.

Como consecuencia de ello, el ritmo operativo fue menos ágil y carente de puja, lo que provocó una declinación de las cotizaciones que si bien no fue de significación abarcó a un gran número de empresas.

A medida que transcurrió la sesión la tranquilidad se fue acentuando, hecho que redundó desfavorablemente en el clima del mercado, que a la clausura denotaba ambiente de pesadez y niveles inferiores a los registrados al cierre del viernes último.

El balance realizado en los 196 rubros inscriptos en pizarras arrojó una superioridad notable de las bajas, que totalizaron 108 contra solamente 18 subas.

Entre las primeras las de mayor trascendencia fueron Terabusi, con 20 puntos; Molinos Río de la Plata, con 14 y Vipalastic, Italar y Picardo con 10 cada una. En las alzas, Inta se destacó con 6 pesos.

Las sociedades que movilizaron mayor número de acciones fueron Acindar, 137.010 unidades; Celulosa, 93.015; Ledesma, 62.140; Gurmendi, 57.390; Alpargatas, 56.885; Tabacal, 55.740; Pérez Companc, 44.685 e IKA-Renault (valor nominal 1000 pesos), 9843 acciones.

El volumen de los negocios acusó una merma en comparación con la rueda precedente. Totalizáronse 280.165.900 pesos nominales, de los cuales correspondieron al sector privado $ 113.188.900 y al sector de renta fija $ 166.977.000.

El número de acciones transferidas ascendió a 1.041.982; de este guarismo 1.026.144 fueron ordinarias al contado, 1000 ordinarias a plazo y 14.838 preferidas al contado.

La evolución de las cotizaciones

Los precios de cierre de ayer en los títulos y en las acciones fueron los siguientes:

Empréstito 9 de Julio, 7%/62, a $ 290. Operaciones, $ 5.542.000.

Bonos Nacionales para Obras Públicas, series, 1a., a $ 105; 2a., a 108.60; 3a., a 98,80. Operaciones, 158.580.000 pesos.

Bonos Y.P.F., 9 %, series, 1a. y 2a., a $ 1310. Operaciones, 2.855.000 pesos.

Sociedad Anón. Acciones Preferidas	Cant.	Apert.	May.	Men.	Dif/cier. Cierre	ant.	1969 Máx.	Mín
Bco. Galicia, 13 %	5500	105	105	105	—	—	105	102
Bco. Galicia, 15 %	2720	113	113	113	—	—	113	107
Bco. Galicia, 6½ %	154	52	52	52	—	—	55	32
Bromberg y Cía., 7%	720	15	52	52	—	—	55	52
Cofia, 1a., 7 % ...	154	37	37	37	—	—	44	37
Dalm. Sidercs. 8 %	1200	170	170	170	—	2	178	157
Deckoll, 6 % C ...	100	36	36	36	—	—	36	36
G. y Zorraquín, 6 %	100	29	29	29	—	—	32	29
G. y Carbone, 6% ..	220	40	40	40	—	—	40	39
Inta, especial	320	350	350	350	—	—	350	300
Lab. Anodia, 6½ %	180	35	35	35	—	—	35	29
Met. Tandil, 8 % ..	800	55	55	55	+	3	55	44
Permanente, 15 % .	670	92	92	92	—	—	98	85
Tranvíario, 7 % ...	2000	160	160	160	—	—	260	143

Sociedad Anón. Acciones ordinarias	Cant.	Apert.	May.	Men.	Dif/cier. Cierre	ant.	196 Máx.	Mín
Acindar	137010	98	98	93,50	94	— 6	103	52
Aduriz	400	47	47	47	47	—	52	40
Agrest	640	88	88	89	89	—	95	80
Arando	300	62	62	62	62	—	65	48
Arcamsa	200	77	77	77	77	— 3	85	43
Argental	200	91	91	91	91	— 3	94	86
Arg. del Sud	350	170	170	170	170	— 5	200	150
Armando, A. J. ...	800	104	104	104	104	— 2	116	85
Astarsa	5938	76	76	75	75	— 3	81	45
Astra S. A.	28930	260	262	255	257	— 6	263	179
Atanor	4285	169	169	162	162	— 9	180	102
Atma	7400	55	56	55	56	+ 1	60	36
Azucarera Arg.	2800	58	58	58	58	—	60	40
Bagley y Cía.	3070	775	780	775	780	— 5	810	500
BANCOS:								
Interior y Bs. As.	2500	180	180	180	180	— 5	200	108
Francés	1250	220	220	220	220	—	250	200
Galicia	3440	365	365	365	365	—	375	300
Italia	2830	715	715	715	715	—	750	500
Nuevo Italiano ..	6950	335	335	335	335	— 3	370	240
Pcia. Argentino ..	2600	230	232	232	232	— 3	255	175
Supervielle	2840	177	177	175	177	—	200	130
Berlingieri	240	121	121	121	121	— 3	125	100
Bertagni	2300	46	46	46	46	—	50	21
Blank	12881	75	75	73	75	—	75	37
Bonafide	300	207	207	207	207	—	210	121
Buxton	350	80	80	80	80	—	86	68
C.A.F.I.C.I.	300	271	271	271	271	— 2	275	250
Canale	2700	240	240	235	235	— 8	250	199
Caputo	2800	60	60	58	58	— 2	86	52
Casa América	840	63	63	63	63	+ 3	63	50
Casa Arteta	1040	85	85	85	85	— 2	92	76
Casa Muñoz	1000	92	92	88	88	— 4	97	74
Casado	1500	130	130	130	130	—	143	100
Catuogno	200	101	101	101	101	— 2	107	103
Celulosa Argentina	23015	82	82	79	80	—3,50	93	47
C.I.D.E.C.	6240	100	100	100	100	— 2	110	100
Ciervo	500	90	90	90	90	— 1	93	87
Cincotta	5130	28	28	27	28	—	33	25
Córdoba d. Tucumán	1700	65	65	65	65	—	65	40
Cofia	12000	170	170	165	165	—	290	100
Colorín	1820	88	88	87	87	— 3	96	57
Corcemar	15256	228	230	227	227	— 4	244	185
Cordonsed	1200	115	115	115	115	— 3	128	83
Cor. Plastic.	1000	165	165	162	165	— 3	168	48
Cpc. Esenfeld	34	2350	2650	2650	2650	—	2650	2650
Crist. de Cuyo .	1000	148	148	148	148	—	185	131
Cristalux	1020	122	122	122	122	—	137	85
Crush (1)	750	113	113	113	113	— 21	143	92
Cualieron	3158	123	130	120	120	— 6	164	116
Chague	520	35	35	35	35	— 2	46	30
Daneri	200	110	110	110	110	— 6	123	75
Della Penna	1000	60	60	59	59	— 1	63	45
Di Paolo	1000	61	61	61	61	— 1	72	38
Dilversea	2770	46	46	46	46	—	50	30
Dockoll	500	40	40	40	40	— 2	50	35
Echesortu y Casas .	500	87	87	87	87	— 4	94	62
Editorial Codex ...	10310	92	92	92	92	— 3	106	66
Electroctor	700	135	135	130	130	— 7	147	80
El Globo	8415	33	33	33	33	— 2	37,50	25
Estrada	800	71	71	71	71	— 2	83	50
Fábr. Alpargatas .	56885	267	267	262	264	— 8	284	141
Fabril Financera ..	25010	80	80	80,50	78,50	78,50	— 6	92	54,50
Fava	500	205	205	205	205	—	208	103
Ferruma	800	195	195	195	195	— 5	200	146
Fiore, P. y Torrá .	616	100	100	100	100	— 2	122	95
Fiplasto	2870	127	127	127	127	—	130	105
Fiplasto, "A"	650	130	130	130	130	— 2	132	113
Forja	1000	87	87	87	87	—	87	52
Frig. La Pampa ...	100	225	225	225	225	—	225	205
Frutícola Argentina	2960	40	40	40	40	—	55	15
Galimberti	200	80	80	80	80	— 3	85	38
Galileo	2750	200	200	200	200	— 8	210	165
Gardini	2916	28	30	28	30	+ 2	30	28
Garov. y Zorraquín	1200	53	53	53	53	— 3	57	40
Geotécnica	140	120	120	120	120	—	120	82
Goffre y Cía.	500	100	100	100	100	—	113	82
Gráfex	1930	85	85	85	85	— 2	90	54
Green Argentina (2)	650	70	70	70	70	— 5	75	56
Griensu	3233	66	66	66	66	— 2	72	51
Griego, A.	100	185	185	185	185	+ 5	188	105
Gurmendi	57390	159	159	154	154	— 5	172	90
Hefen	5000	77	78	77	78	— 2	95	45
Hidrófila Argent. .	500	59	59	59	59	+ 1	67	37
Hierromat	790	200	200	200	200	— 3	240	190
Hirschberg Import. .	200	195	195	195	195	+ 5	295	186
Hirschberg Tej. ...	500	59	59	59	59	— 2	62	53
Hulytego	600	130	130	130	130	— 2	150	90
Iggam	6170	128	130	127	127	— 6	144	98
Imp. y Exp. Patag.	9238	54	54	53	53	— 2	63	38
Indeco	5791	215	215	215	—	—	225	200
Ind. Celulósicas ...	242	20	20	20	20	+ 2	20	16
Indupa	1050	161	161	161	161	—	171	105
Indur	700	125	125	125	125	—	135	75
Industr. Bofelil	1033	19	20	19	20	— 1	22	18
Industr. Grassi	800	85	85	85	85	— 2	95	45
IKA Renault (*) ..	9843	760	760	750	750	— 30	810	380
Ind. Parag. Argent.	630	153	153	153	153	—	160	104
Ind. Paraguaya (*)	500	176	176	176	176	—	205	155
Ingenio San Pablo .	3200	69	70	69	70	— 1	75	49
Ingenio Tabacal ...	55940	158	158	153	156	— 4	174	105
Inta	2800	75	75	75	75	+ 6	75	44
Introd. Buenos Aires	2500	127	127	127	127	— 3	130	94
Ipako	6400	104	104	102	102	— 3	117	75
Italar	1350	60	60	60	60	— 10	70	60
Jabón Federal	11200	86	89	86	87	— 3	90	53
Kasdorf	200	250	250	250	250	—	250	190
La Cantábrica	4602	59	59	58	58	— 2	69	36
La Emilia	600	39	39	39	39	—	40	24
Ledesma	62140	121	121	116	117	— 7	130	68
Lombardi	1000	80	80	80	80	— 4	90	61
Longvie	1400	65	65	65	65	—	71	36
Lucini	3540	64	64	62	63	— 2	70	35
Lutz Ferrando	2300	121	125	125	125	— 2	134	104
Magnasco	5798	170	170	166	168	— 6	186	140
Manuf. Algodonera	600	50	50	50	50	—	55	34
Manuf. Forti	200	85	85	85	85	— 4	96	75
Manuf. Particular .	7675	108	108	106	106	— 4	120	106
Marré	500	120	120	118	118	— 5	123	95
Matafuegos Drago ..	350	120	120	120	120	—	126	108
Merc. Abasto	1400	195	195	195	195	— 5	210	180
Merc. Otrald(Frutos	620	570	570	570	570	—	660	255
Metal. Tandil	500	67	67	67	67	+ 1	68	38
Midland	2860	138	140	138	140	—	140	106
Migra	944	89	89	88	88	— 3	91	55
Mol. Río de la Plata	18700	310	320	305	305	— 15	340	188
Morixe	870	175	175	175	175	— 5	200	140
Muro	2648	52	52	52	52	+ 2	52	33
Noel	710	96	100	96	100	+ 4	110	70
Odol	100	375	375	375	375	—	400	370
Opalin. Hurlingham	3500	30	30	29	29	— 1	35	14
Papelera del Plata	1000	87	87	87	87	— 1	99	48
Papelera Pedotti ...	3095	16	16	16	16	— 1	25	15
Patricios	27700	70	71	70	71	+ 1	71	30
Pérez Companc	44685	238	238	231	231	— 9	262	152
Perkins	1800	240	240	240	240	— 5	300	230
Pesca	750	23	23	23	23	—	25	20
Picardo	1500	120	120	120	120	— 10	130	86
Plástica Bernabé .	2455	35	36	35	36	—	37	25
Polledo, Const.	280	120	120	120	120	—	122	110
Prod. Mu-Mu	500	90	91	90	91	— 1	98	75
Protto Hnos.	4500	57	57	56	56	— 2	60	38
Química Estrella ..	1820	130	130	130	130	—	145	110
R. H. Cura	200	40	40	40	40	— 5	45	25
Saint	8760	61	61	61	61	— 3	75	43
SAIPE	5123	43	43	43	43	—	46	32
Salvo	2480	205	205	205	205	— 3	211	145
Santa Rosa	1900	220	220	220	220	— 5	240	182
Sasetru	15000	120	120	115	115	— 7	134	41
Schcolnik	600	227	227	227	227	— 3	236	212
Schiavoni	400	70	70	70	70	—	70	45
Schuster	300	77	77	77	77	— 3	99	60
Sedalana	100	850	850	850	850	—	1100	700
Selsa	1000	60	60	60	60	—	65	35
Semaco	930	242	242	240	240	— 2	242	190
Sevel	22000	52	52	51	52	— 2	60	28
Siat	1820	48	48	48	48	— 2	61	25
Sniafa	1900	140	140	140	140	—	145	140
Sol. Expl. Petróleo	1400	73	73	71	71	— 2	75	36
Stewart	100	150	150	150	150	—	150	115
Stocker	500	75	75	75	75	+ 4	76	43
Suizil	500	69	69	69	69	—	73	34
Talacasto	7800	116	116	113	114	— 3	118	84
Tall. Andaboy	500	32	32	32	32	—	32	21
Tall. Coghlan	2000	59	60	59	60	+ 2	66	40
Tall. Rivadavia	500	77	77	77	77	—	79	49
Tamet	2716	88	88	88	88	— 1	102	60
Tecnomefal	100	42	42	42	42	—	43	25
Terrabusi	2260	1400	1400	1400	1400	— 20	1500	1000
Textilia	3703	50	50	50	50	—	50	50
Textilyute	1160	45	45	40	40	— 5	52	40
Torquist	1530	140	140	140	140	— 4	145	93
Tritumol	1000	45	45	45	45	—	51	37
Unifa	425	97	98	97	98	+ 1	98	80
Vassalli	2100	68	68	65	66	— 4	78	60
Viplastic	500	220	220	220	220	— 10	230	160
Voimar	310	95	95	95	95	— 1	100	75
Zanella	2260	100	100	98	99	— 2	123	99
Zucamor	400	220	220	220	220	— 5	239	137

Cotizaciones fuera de rueda (xx)

Campomar	1330	30	30	30	30	—	30	15
Carbometal	2610	117	117	117	117	—	122	73
R. Comodoro	100	10	10	10	10	—	12	10
Wecheco	800	18	18	18	18	— 1	18	12

(*) Mientras las demás acciones tienen un valor nominal de 100 pesos cada una, las de IKA-Renault son de $ 1000 y las de Industrial Paraguaya de $ 364.

(**) Sociedades en convocatoria de acreedores, pérdida del 50 por ciento del capital o mora en el envío de su estado contable.

(1) Ex dividendo, 5 % en efectivo y ex revalúo contable, 15,50 %.

(2) Ex dividendo, 4,50 en efectivo.

Acciones transferidas a plazo: para el 31 de junio, IPAKO, 1000 a $ 104.50.

Balances anuales

SOCIEDAD	Ejerc. cerrado al	UTILIDADES Del ejerc.	UTILIDADES Ej. ant.	CAPIT. INTEGRADO	DIVIDENDOS Efect.	DIVIDENDOS Acc.	Capit. Revalúo Contable
Instituto Biológico Argentino	28-2-69	(1)12.496,0	6.132,4	30.000,0	12	33,33	—
	29-2-68	8.544,3	8.580,6	24.000,0	5	25	—

(1): Pendiente de consideración por la Asamblea.

Balances trimestrales

SOCIEDAD	BALANCE Trimest.	BALANCE Al	UTILIDADES Del ejerc.	UTILIDADES Ej. ant.	CAPITAL INTEGRADO
"Industrias San Nicolás"	1º	28-2-69	187,5	19.445,6	96.525,0
	1º	29-2-68	2.491,1	22.562,4	96.525,0
Stocker	3º	31-3-69	27.777,3	43.789,5	78.570,5
	3º	31-3-68	8.910,7	35.143,3	78.570,5

NOTA: Las informaciones consignadas relacionadas con memorias y balances recibidos de las sociedades que cotizan en la Bolsa de Comercio, no implican responsabilidad por los errores u omisiones que pudieran contener, ya sean provenientes de la entidad emisora o de su transcripción.

Operaciones cambiarias

El dólar mantúvose sin cambios

Sin que se registraran variantes en sus niveles negociose ayer la divisa de los Estados Unidos en el mercado de cambios a término. En consecuencia, las primas del dólar —por día y por unidad— se colocaron de la siguiente manera: para 30 días, 2 ¼ por ciento; para 60, 3; para 90, 3 1/3; para 120, 3 ½; para 150, 3 ¾, y para 180 días, 3 ¾ por ciento.

En cuanto a la cotización del signo monetario en plaza paralela, tampoco tuvo variantes. La moneda de la Unión para transferencias finalizó a 350 y 351 pesos, respectivamente, para los tipos comprador y vendedor, mientras que el billete lo hizo a $ 351,50 y $ 352,50. También el peso uruguayo mantuvo sus márgenes anteriores, es decir, que se anotó a $ 137 y $ 138, por cada cien unidades.

Billetes

Cotizaciones en casas de cambio

	Ayer	Ant.
Alemania, marcos D	8900.—	8900.—
Bélgica	685.—	685.—
Bolivia	29.—	29.—
Brasil	83.—	83.—
Canadá	323.—	323.—
Colombia	1930.—	1930.—
Chile	25,50	25,50
España	503.—	503.—
EE.UU.	350.—	350.—
Francia	6800.—	6800.—
Holanda	9600.—	9600.—
Inglaterra	843.—	843.—
Italia	56,50	56,50
Paraguay	263.—	263.—
Perú	780.—	780.—
Portugal	1230.—	1230.—
Suecia	6750.—	6750.—
Suiza	8150.—	8150.—
Uruguay	138,50	138,50
Venezuela	7750.—	7750.—

Monedas de oro

Precios de compra

Soles	22.500.—
Mexicanos	20.200.—
Chilenos	10.100.—
Suizos	3.500.—
Libras antiguas	3.900.—
Libras Isabel	3.900.—
Holandesas	3.300.—
Napoleones	3.300.—

En las plazas del exterior

En el Mercado Libre

NUEVA YORK, 19 (R.). — Centavos por unidad, cierre.

Argentina, 0,28 y 0,29; Brasil, 24,69 y 24,85; Colombia, 5,90 y 5,95; Chile, 30,04 y 30,06; México, 8 y 8,01; Perú, 2,23 y 2,25; Uruguay, 0,40 y 0,41; Venezuela, 22,25 y 22,28; Ecuador, 4,60 v.; Paraguay, 0,81 v.; esterlina, 238,81 y 238,85; 1 mes, 237,46 y 237,65; 3 meses, 234,46 y 234,65; 6 meses, 232,01 y 232,25. Resident, 2,36 y 2,38; Austria, 3,86 y 3,87; Bélgica, 1,6995 y 2,0005; Canadá, 92,89 y 92,91; 3 meses, 93,14 y 93,18; 6 meses, 93,36 y 93,40; Dinamarca, 13,2712 y 13,2737; Francia, 20,1235 y 20,14; Italia, 0,1590 y 0,15905; Holanda, 27,4825 y 27,4875; Noruega, 13,9875 y 13,9925; Portugal, 3,50 y 3,5114; Suecia, 19,325 y 19,3350; Suiza, 23,1225 y 23,1275; Alemania Occid., 24,9875 y 24,9925; Australia, 110,98 y 111,50; N. Zelandia, 111,06 y 111,80; Sudáfrica, 139,40 v.; Hong-Kong, 16,25 y 16,30; Siria, 24,10 v.; India, 13,13 y 13,23; Japón, 0,2787 y 0,2789; España, 1,432 y 1,436; Filipinas, 25,60 v.; Singapur, 32,90 v. y Finlandia 24 v.

BILLETES

Argentina, 0,270 y 0,290; Bolivia, 7 y 8; Brasil, 19 y 25; Colombia, 5 y 6; Chile, 8 y 9; Ecuador, 4 y 4,50; México, 7,90 y8,15; Nicaragua, 12 y 14; Perú, 2,10 y 2,30; Uruguay, 0,35 y 0,40; Venezuela, 21,90 y 22,25; esterlina, 237,50 y 240; Austria, 3,80 y 3,90; Dinamarca, 13,15 y 13,40; Holanda, 27,40 y 27,65; Noruega, 13,80 y 14,10; Filipinas, 24,75 y 22,75; Suecia, 19,20 y 19,45; Suiza, 23,05 y 23,30; Alemania Occid., 24,90 y 25,15; Bélgica, 188 y 193; Portugal, 3,40 y 3,50; España, 139,50 y 142,50; Francia, 17,75 y 18,50; Italia, 158 y 160.

Cotización del peso

Milán, de 160 a 180 liras; Montevideo, de 72,30 a 72,50 pesos uruguayos; Zurich, de 1,10 a 1,24 francos suizos; Santiago de Chile, de 2,80 a 2,80 escudos; Río de Janeiro, de 1,05 a 1,28 nuevo cruceiro.

Mercado único de cambios

MONEDA de:		Cierre único de ayer	Cierre único anterior
Alemania, 100 marcos	m$n.	8746.90	8746.50
Austria (chelín nom.)	»	1349.25	1349.25
Bélgica, 100 francos	»	888.65	888.50
Brasil, 1 cruceiro nuevo	»	86.70	86.70
Canadá, 1 dólar	»	325.20	325.—
Dinamarca, 100 cor.	»	4646.25	4645.—
España, 100 pesetas	»	503.05	503.05
Estados Unidos, 1 dólar	»	350.—	350.—
Francia, 100 fr. nuevos	»	7043.95	7042.35
Holanda, 100 florines	»	9618.90	9620.65
Inglaterra, 1 libra esterlina	»	835.95	835.80
Italia, 100 liras	»	55.85	55.85
México, 100 pesos	»	2801.75	2801.75
Noruega, 100 coronas	»	4896.50	4898.25
Portugal, 100 escudos	»	1233.75	1233.75
Suecia, 100 coronas	»	6772.50	6769.—
Suiza, 100 francos	»	8084.65	8081.50
Uruguay, 100 pesos	»	141.15	141.15

SIEMPRE LAS MEJORES COTIZACIONES - CONSULTE
CORRIENTES 419 CambioCAUVI Viajes T. E. 46-5188 y 46-4641
Por pasajes y excursiones compare nuestros precios

SIRSA
SAN ISIDRO REFRESCOS
S.A.I. y C.

PAGO DE DIVIDENDOS

Se comunica a los Señores Accionistas que a partir del 20 de mayo de 1969 queda a disposición el dividendo del 30 % en efectivo correspondiente al ejercicio económico cerrado el 31 de diciembre ppdo., según lo aprobado en la Asamblea General Ordinaria celebrada el 30 de abril de 1969.

Podrán hacerlo efectivo contra presentación del Cupón No. 8 en las siguientes entidades bancarias:

First National City Bank - Bmé. Mitre y San Martín, Capital Federal

The First National Bank of Boston - Florida 99 Capital Federal

EL DIRECTORIO

Buenos Aires, mayo de 1969

Convocatorias y quiebras

Nuevo juicio

Ante el juzgado en lo comercial del Dr. Julio A. E. Quinterno, secretaría Sibileau, se tramitará la convocatoria de acreedores solicitada por A. y F. Calvente S.R.L., con fabricación de bolsas de arpillera, yute, algodón, y material sintético, en Perú 556, piso 2º. Denunció un activo de pesos 92.371.792 y un pasivo de pesos 256.711.793.

Presentación de quiebra

Ha solicitado la declaración de su propia quiebra, Curtiembre La Continental S.R.L., con curtido de cueros para calzado, en Bulnes 1716. No acompañó el balance de sus operaciones. Tramitará ante el juzgado de Comercio del Dr. Leonardo J. Areal, secretaría Alberti.

Los cierres de fondos comunes de inversión

Valor de la cuota parte en pesos

	Ant.	Act.
Crecinco	81,80	80,36
Delval	124,24	120,52
Fima	99,83	97,21
Fdo. Inv. Rioplantese	99,93	98,08
Fdo. Pop. Argentino	82,55	80,37
Mil Once	51,27	50,02
25 de Mayo	139,29	136,75

Los mercados cerealistas

Con mayor firmeza operóse ayer en la plaza de trigo disponible, en la que la industria molinera elevó a $ 1770 el valor abonado por un pequeño volumen, mientras que los exportadores, aunque no pudieron comprar ningún lote por la carencia de ofrecimientos, cotizaron $ 1710 en Bahía Blanca y $ 1700 en Quequén.

Escaso volumen negociósé a término por la retracción vendedora, en tanto que la demanda, que actuó más interesada, mejoró los valores entre 3 y 5 pesos.

A 1700 pesos ascendió el precio logrado por un reducido volumen de maíz efectivo. En el término, donde también se reflejó la buena situación del mercado internacional para ese grano, registráronse alzas de 45 a 55 pesos por un buen número de lotes.

Cierta tranquilidad apreciose con lino disponible, cuyo valor declinó a 3150 pesos. La semilla de futuro colocóse con bajas de 5 a 8 pesos, menos para la posición agosto, que subió 14 pesos.

Dentro de las mismas condiciones de la semana última comercializóse el girasol de entrega inmediata, cuya cotización fue de 2680 pesos. En el mercado de futuro fue mayor el interés de la demanda, por lo que hubo subas de 5 a 30 pesos para las distintas posiciones, menos agosto, que clausuró sin cambios.

En Rosario

ROSARIO. — Precios oficiales de pizarra: trigo, $ 1770; maíz, $ 1635; maíz dentado, $ 1615; girasol, $ 2630; mijo, $ 1030; sorgo, $ 1150.

Precios en el mercado libre: trigo, $ 1770; maíz, $ 1650; maíz dentado, $ 1630; mijo, $ 950; sorgo, $ 1060; lino, $ 2950/2980; girasol, $ 2630/2660, y maní, $ 4575/4650.

Mercado de Cereales a Término de Buenos Aires

Cotizaciones sobre vagón dársena

Productos	Operaciones efectuadas Máx.	Mín.	Ultima operación	Ajuste a las 12 hs.	Precio de última hora Clausura A las 12 Comp.	Vend.	A las 16.30 Comp.	Vend.
TRIGO: Duro								
Junio ...	1830.—	1830.—	1830.—	1820.—	1829.—	1831.—	1815.—	1824.—
Julio	1830.—	1825.—	1830.—	1830.—	1828.—	1833.—	1828.—	1832.—
Agosto ..	—	—	—	1850.—	1840.—	1855.—	1845.—	1855.—
Sep'bre .	—	—	—	1880.—	1850.—	1865.—	1855.—	1865.—
MAIZ:								
Junio ...	1690.—	1660.—	1690.—	1687.—	1684.—	1686.—	1684.—	1690.—
Julio	1730.—	1690.—	1730.—	1729.—	1723.—	1728.—	1727.—	1730.—
Agosto ..	1770.—	1770.—	1770.—	1762.—	1745.—	1765.—	1758.—	1765.—
Sep'bre .	1775.—	1770.—	1775.—	1784.—	1776.—	1780.—	1780.—	1788.—
LINO:								

Los vacunos en Liniers

Destacada competencia ante la suma de envíos moderados

Condiciones de venta muy favorables rigieron en la jornada de apertura de semana como consecuencia de sumarse arribos limitados, sin duda inferiores a los exigidos por la demanda para sus faenas inmediatas. Con destacada competencia del sector exportador y los matarifes, hubo para novillos alzas apreciables en los precios, pagando como máximos absolutos $ 73,60 y $ 74 para los destinos citados. Se mantuvo invariable la preferencia por tipos magros de buena clase, en tanto que los excedidos en gordura, como regulares por calidad, resultaron los de menor interés.

En cuanto al ...ano —novillitos, vaquillonas y terneros— las cotizaciones experimentaron, asimismo, alternativas de alza, quedando al margen únicamente las remesas de escasas posibilidades de rendimiento. Con demanda discreta pero corriente se operó en vacas conserva, mientras que por toros, con plaza tranquila, establecióronse diferencias contrarias, sin comprometer márgenes aún convenientes.

Precios extremos

Nov. muy liv. .	$ 70,— a	74,—
" livianos .	" 70 10 "	74,—
" median. .	" 69,50 "	73,80
" pesad. .	" 68,90 "	73,60
" muy pes. .	" 67,— "	73,10
" ov. negr.	" 55,— "	68,10
" cuart. ...	" 53,— "	63,—
Novillitos ...	" 49,— "	80,—
Vaquillonas ...	" 60,— "	80,—
Terneros ...	" 50 80 "	105,80
Vacas consumo	" 49,— "	65,—
" conserva	" 24,— "	44,—
Toros	" 55,— "	65,50

Cotizaciones máximas

Novillos muy livianos $ 74, por 10 con 388 kilogramos; livianos 74.

Ventas de ayer, base 22 cabezas

Arancet, Pedro e Hijos: Arancet, nt. 22, 6320 kilogramos a $ 74,60 por 100 kg. vn.; Sobo a 74,60; nt. 29, 9380 a 70; Batle, n. 23, 11.640 a 59,40; Gioretto, n. 20, 12.060 a 73,50; Mendia, t. 30, 7220 a 73,50. **Arcuecdo y Cía.:** Blas, n. 24, 12.870 a 72; Berango, v. 27, 10.770 a 73,50; Sanch, n. 29, 13.500 a 72. **Alzaga, Unzué y Cía.:** Gómez Alzaga, n. 28, 13.040 a 73; Sánchez Elia, n. 40, 19.920 a 74. **Arrese, Massola y Cía.:** Pérez, v. 26, 9800 a 41,80; Díaz, n. 25, 12.870 a 67; 25, 12.830 a 67.

Ballester S. A.: Medus, n. 24, 10.080 a 71. **Bavera, Pedro A. e H. y Rodríguez, n.** 35, 12.200 a 73,50; Pérez, n. 30, 12.800 a 73,40; Armaga, v. 52, 21.790 a 51; Poshis, t. 36, 9020 a 51. **Bunge y Born Ltda.:** Comega, n. 28, 11.950 a 73; Kaplan, n. 27, 10.970 a 72; 26, 10.340 a 72; Yedlin, n. 30, 13.730 a 68; La Pelada, n. 40, 17.180 a 73; 29, 11.490 a 72; Estanar, n. 22, 12.170 a 62; Cosufi, n. 28, 11.920 a 73. **Berardi y Cía.:** Rezzano, n. 28, 12.140 a 71; n. 30, 13.470 a 71; Estanguet, n. 26, 10.580 a 73; Toselli, n. 26, 11.820 a 72,50; Arias, n. 25, 9540 a 68,70; El Gringo, v. 38, 13.150 a 57; vq. 22, 6960 a 65. **Beltrán, M. y Cía.:** La Entrerriana, t. 23, 4090 a 73; Fernández, nt. 22, 7580 a 72; 22, 7830 a 72; Mottura, n. 35, 17.770 a 60; n. 26, 12.700 a 60; Magnani, vq. 35, 11.930 a 55.

Colombo y Magliano: Londaiz, ternera, 22, 9750 a 50; Cabodevilla, vq. 24, 6710 a 60; Parera, n. 23, 12.580 a 65,30; Mottura, n. 25, kilos 15.990 a 58; Lambetti, n. 29, 14.380 a 63,80; Armando, v. 22, 7720 a 54; Armando, n. 23, 12.909 a 58; 23, 12.850 a 58; Vinardell, n. 22, 10.420 a 60; Muraro, n. 26, 13.220 a 67,60; Del Pino, n. 26, 12.300 a 60; Brunetto, n. 26, 15.170 a 61,20; Gigante, vq. 24, 7630 a 72,10; Alles, vq. 22, 5440 a 82,80; Barbero, v. 36, 18.070 a 45,40; Vera, n. 25, 14.920 a 64,30; Badino, n. 27, 12.010 a 57,60; André, v. 26, 9600 a 46; Tardivo, n. 24, 9420 a 63,50; Flores, vq. 27, 7540 a 76; Grisanti, vq. 25, 7500 a 73; Bezaza, v. 27, 13.400 a 44; Vicente, vq. 25, 6390 a 75; Sparisci, n. 30, 14.730 a 66. **Chapar y Cía.:** Noraro, nt. 28, 8970 a 74,50. **Casa Guarrochena:** Fesch, nt. 23, 6970 a 75. **Creuzel J. y Cía.:** Camaño, nt. 25, 6500 a 70; Perearnau, n. 35, 14.310 a 73,50; Irarte, t. 53, 8840 a 71. **Córdoba Hijos Ltda.:** Norryh, vq. 36, 9110 a 73. **Casa Mazzimo Ltda.:** Alfonso, vq. 25, 7500 a 74,50; Baslester, n. 28, 11.060 a 73,30; nt. 47, 17.420 a 73; La Elvira, v. 22, 11.230 a 43; Raucafleich, v. 24, 10.370 a 45,30; San José, n. 140, 25.210 a 66,10. **Capdevielle, Kay y Cía.:** Besso, n. 25, 11.810 a 58; Mogutionsky, n. 25, 10.240 a 71; Gagliardi, v. 40, 14.410 a 43; Kelmes, vq. 27, 8190 a 67,60; Perajmes, vq. 27, 8190 a 67,60; Perajmes, n. 25, 13.640 a 63; Salegain, n. 22, por 20 con 406; medianos 73,80, por 22 con 456; pesados 73,60, por 15 con 472; muy pesados 73,10, por 25 con 505; overos negros 68,10 por 10 con 510; novillitos 80, por 12 con 254; vaquillonas 83,80, por 11 con 234; terneros 105,80, por 11 con 212; vacas 65, por 18 con 423, y toros 55,50 por 16 con 741.

Entraron 9696 novillos 6041 vacas, 3298 terneros y 475 toros. Total, 19.510. Remanente 251. Total en oferta, 19.761.

Compraron los siguientes frigoríficos: CAP Sansinena, 462; CAP de la Torre, 185; Anglo, 1698; Swift, 2234; Wilson 1326; Monte Grande, 505; Dipano 313; Subga, 143, y Pedro, 302. Total: 7171.

Entre matarifes y exportadores privados adquirieron 12.213, quedando 242 como remanente.

Ventas de ayer, base 22 cabezas

Arancet, Pedro e Hijos: Arancet, nt. 22, 6320 kilogramos a $ 74,60 por 100 kg. vn.; Sobo a 74,60; nt. 29, 9380 a 70; Batle, n. 23, 11.640 a 59,40; Gioretto, n. 20, 12.060 a 73,50; Mendia, t. 30, 7220 a 73,50. **Arcuecdo y Cía.:** Blas, n. 24, 12.870 a 72; Berango, v. 27, 10.770 a 73,50; Sanch, n. 29, 13.500 a 72. **Alzaga, Unzué y Cía.:** Gómez Alzaga, n. 28, 13.040 a 73; Sánchez Elia, n. 40, 19.920 a 74. **Arrese, Massola y Cía.:** Pérez, v. 26, 9800 a 41,80; Díaz, n. 25, 12.870 a 67; 25, 12.830 a 67.

Ballester S. A.: Medus, n. 24, 10.080 a 71. **Bavera, Pedro A. e H. y Rodríguez, n.** 35, 12.200 a 73,50; Pérez, n. 30, 12.800 a 73,40; Armaga, v. 52, 21.790 a 51; Poshis, t. 36, 9020 a 51. **Bunge y Born Ltda.:** Comega, n. 28, 11.950 a 73; Kaplan, n. 27, 10.970 a 72; 26, 10.340 a 72; Yedlin, n. 30, 13.730 a 68; La Pelada, n. 40, 17.180 a 73; 29, 11.490 a 72; Estanar, n. 22, 12.170 a 62; Cosufi, n. 28, 11.920 a 73. **Berardi y Cía.:** Rezzano, n. 28, 12.140 a 71; n. 30, 13.470 a 71; Estanguet, n. 26, 10.580 a 73; Toselli, n. 26, 11.820 a 72,50; Arias, n. 25, 9540 a 68,70; El Gringo, v. 38, 13.150 a 57; vq. 22, 6960 a 65. **Beltrán, M. y Cía.:** La Entrerriana, t. 23, 4090 a 73; Fernández, nt. 22, 7580 a 72; 22, 7830 a 72; Mottura, n. 35, 17.770 a 60; n. 26, 12.700 a 60; Magnani, vq. 35, 11.930 a 55.

Colombo y Magliano: Londaiz, ternera, 22, 9750 a 50; Cabodevilla, vq. 24, 6710 a 60; Parera, n. 23, 12.580 a 65,30; Mottura, n. 25, kilos 15.990 a 58; Lambetti, n. 29, 14.380 a 63,80; Armando, v. 22, 7720 a 54; Armando, n. 23, 12.909 a 58; 23, 12.850 a 58; Vinardell, n. 22, 10.420 a 60; Muraro, n. 26, 13.220 a 67,60; Del Pino, n. 26, 12.300 a 60; Brunetto, n. 26, 15.170 a 61,20; Gigante, vq. 24, 7630 a 72,10; Alles, vq. 22, 5440 a 82,80; Barbero, v. 36, 18.070 a 45,40; Vera, n. 25, 14.920 a 64,30; Badino, n. 27, 12.010 a 57,60; André, v. 26, 9600 a 46; Tardivo, n. 24, 9420 a 63,50; Flores, vq. 27, 7540 a 76; Grisanti, vq. 25, 7500 a 73; Bezaza, v. 27, 13.400 a 44; Vicente, vq. 25, 6390 a 75; Sparisci, n. 30, 14.730 a 66. **Chapar y Cía.:** Noraro, nt. 28, 8970 a 74,50. **Casa Guarrochena:** Fesch, nt. 23, 6970 a 75. **Creuzel J. y Cía.:** Camaño, nt. 25, 6500 a 70; Perearnau, n. 35, 14.310 a 73,50; Irarte, t. 53, 8840 a 71. **Córdoba Hijos Ltda.:** Norryh, vq. 36, 9110 a 73. **Casa Mazzimo Ltda.:** Alfonso, vq. 25, 7500 a 74,50; Baslester, n. 28, 11.060 a 73,30; nt. 47, 17.420 a 73; La Elvira, v. 22, 11.230 a 43; Raucafleich, v. 24, 10.370 a 45,30; San José, n. 140, 25.210 a 66,10. **Capdevielle, Kay y Cía.:** Besso, n. 25, 11.810 a 58; Mogutionsky, n. 25, 10.240 a 71; Gagliardi, v. 40, 14.410 a 43; Kelmes, vq. 27, 8190 a 67,60; Perajmes, vq. 27, 8190 a 67,60; Perajmes, n. 25, 13.640 a 63; Salegain, n. 22, 10.500 a 72,90; n. 22, 12.440 a pesos 68,30; Strano, nt. 25, 9100 a 68; Buzzi, n. 23, 11.500 a 73; Jaureguizalzo, n. 25, 11.150 a 73,50; Pazzaglia, v. 47, 15.960 a 35; Kaplan, n. 22, 13.220 a 60; Tellim, nt. 23, 7610 a 75,10; Gasparini, v. 35, 12.770 a 36; Marcek, vq. 30, 8360 a 76,50; Florez, n. 22, 10.660 a 72,90; Saos, vq. 28, 77440 a pesos 76,10; Ripa, vq. 31, 8370 a 71; Las Mercedes, n. 27, 11.460 a pesos 73,20; Recondo, n. 30, 8140 a 66; Torre, nt. 25, 8740 a 75,60. **Crespo y Rodríguez:** Golinsky, n. 26, 14.6.0 a 63,80; 26, 14.370 a pesos 63,80; 25, 14.490 a 63,80; Iacconeglia, n. 24, 9.020 a 65; 25, 9250 a 73,50; Zarkovich, n. 25, 10.120 a 73; Calvetto, nt. 22, 6850 a 76; Ghiggino, n. 28, 13.140 a 73; Brunetto, v. 25, 12.250 a 42,50; Pomenecio, v. 25, 10.640 a 43. **Comercial Ganadera:** Otero, n. 22, 9840 a 73; Lorenzutti, n. 26, 14.700 a 60; Principio, n. 29, 11.000 a 73,50; Borgatello, n. 22, 13.140 a 65; Blondeau, v. 22, 10.300 a 49.

Daró y Rodríguez Hnos. S.A.: Dairello, vq. 23, 6660 a 75. **Dalmasi y Fujol:** Calviño, v. 28, kilos 10.930 a 52.

Elosu, Fernández Díaz Ltda.: Dills, n. 27, 11.570 a 72; La Riconada, n. 29, 14.880 a 70.

Granar S.A.: Veggi, vq. 36, kilos 8310 a 76; Brizuela, nt. 27, 10.160 a 67. **Goñi Ig. y Hnos. Ltda.:** Mairena, nt. 23, 12.910 a 72; María Carmen, n. 25, 11.700 a 73; Souto, n. 27, 11.430 a 73. **González Martínez S.A.:** Alfageme, vq. 27, 6490 a 74. **Gomegar S.A.:** Bonal, n. 26, 11.640 a 69; Cledack, vq. 25, 6140 a 70; Seltzman, n. 52, 27.220 a 68; Bonzi, n. 25, 14.030 a 62,50; Enrici, n. 23, 15.020 a pesos 62,40; Marchisio, n. 27, 1500 a 62,60; Bacci, n. 43, 27.960 a 60; Ballarl, n. 22, 14.210 a 59.

Hijos de Miguel Castellár y Cía.: Huarte, n. 27, 12.730 a 73. **Herzy Hnos. y Cía.:** Pérez, n. 25, 13.960 a 66, y n. 26, 14.940 a 65; La Dulce, n. 27, 11.720 a 73,40. **Iriart A. y Cía.:** Boulenaz, n. 26, 12.650 a 71; Delfino, v. 25, 9610 a 53; Gougy, n. 30, 13.000 a 71; Primo, vq. 24, 6700 a 74; Grimaldi, n. 23, 13.280 a 62.

Lalor S. A.: Harriague, vq. 22, 5400 a 64,90; Goya Ruiz, n. 23, 9710 a 72,90; Iturralde, n. 22, 9460 a 72; Igarza, n. 40, 17.200 a 69; n. 28, 14.040 a 69, y n. 30, 15.720 a 59; Varela, n. 26, 12.270 a 72,90; Devoto, v. 30, 9080 a 34,20; v. 32, 9480 a 32; n. 28, 11.670 a 73, y 29, 13.290 a 61,20; Pérez, n. 46, 21.060 a 73, y 28, 14.180 a 73; Olaso, n. 33, 14.70 a 72,60, y 35, 14.420 a 71; Lambeon, n. 22, 13.350 a 58; Rabinovich, n. 23, 14.920 a 56; Vivot, n. 30, 12.700 a 72,50; Vicente, v. 22, 7810 a 45,40.

Miles, Bobbett y Cía.: Gómez, v. 28, 10.140 a 35. **Maure, Iturralde y Cía.:** Erotima, n. 30, 14.830 a 73; Guelbert, t. 22, 4430 a 70. **Monasterio A. P. y Cía.:** Vicente, n. 27, 12.270 a 71,50; 27, Parcha, n. 30, 10.130 a 73; Campion, n. 22, 10.050 a 73,80; 22, 10.100 a 73; 22, 10.040 a 73. **Méndez J. M. y Cía.:** Rolle, v. 46, 17.730 a 73; Biagetti, nt. 74, 25.190 a 73,20; 34, 12.540 a 72,10; Rivera, nt. 30, 7800 a 73,60; Carbuccio, v. 24, 10.850 a 46,40; Gastaldi, nt. 26, 8760 a 75,50; Jaureche, n. 25, 11.220 a 73; Darricau, n. 30, 12.720 a 72,80; 24, 9220 a 73,20.

Nieva Edmundo: Lizzano, v. 29, 12.450 a 58; Dacuna, vq. 40, 11.400 a 74. **Nieva, Landa S. A.:** Gerbasio, n. 29, 13.830 a 73.

Pryor e Hijos: Duggan, v. 24, 8910 a 68; Mourilo, n. 30, 11.990 a 73; Reces, Talia y Cía.: Loera, n. 26, 6270 a 69.

Sambriz E. y Cía.: Harchie, n. 23, 11.810 a 70. **Condo, n.** 25, 9250 a 57; Parola, n. 25, 11.170 a 71; Orquín, vq. 26, 6730 a 76,70; 26, 6550 a 75,80; 23, 7140 a 75; Irazusta, nt. 25, 8310 a 72,80; n. 22, 12.500 a 71; Ribba, n. 36, 19.750 a 60. **Suc. Balbiani Luis T.:** Balbiani, n. 22, 10.780 a 65; Brosso, n. 24, 10.000 a 71. **Santamarina e Hijos S. A.:** Bertero, n. 29, 14.700 a 68. **Salomone y Lima:** Buzzi, t. 45, 9740 a 85.

Schiazzano Marie A.: El Cabure, vq. 25, 6910 a 75,40; Primo, n. 50, 28.670 a 59.

Yáñez Angel y Cía. Ltda.: Ludor, n. 28, 11.200 a 73. Díaz, n. 30, 10.900 a 73; Montenovo, t. 23, 4450 a 71; San Juan, v. 31, 13.460 a 50; Aconcagua, n. 24, 7.040 a 60; Ferrocarril, n. 30, 13.000 a 73; Garbini, v. 26, 9450 a 35.

Mercado de Hacienda de Rosario

ROSARIO, — Entradas numerosas con el 55 por ciento de novillos y novillitos hubo ayer en el mercado de hacienda, donde arribaron 1616 cabezas. La plaza actuó dentro del tono firme para las reses especiales y buenas y sostenidas para el resto de las reses.

Las cotizaciones extremas de la jornada fueron las siguientes: Novillos, de $ 46 a $ 67,60; novillitos, de $ 45,20 a $ 77,80; vacas, de 29,20 a $ 55,20; vaquillonas, de $ 44 a $ 79,20; terneros, de $ 55,50 a $ 87,20; toros, de pesos 40 a $ 53,60 el kilogramo en pie.

Remates de Carnes

Con plaza firme y clima propicio se realizaron las subastas de lotes vacunos en los diversos remates de carnes. El interés demostrado por la demanda determinó alzas en los precios de las distintas clasificaciones ofertadas, siendo los mismos favorables y mantenidos sin modificaciones de ifportancia hasta el cierre de las actividades del día.

Plaza encalmada y un promedio de venta por kilogramo de entre 60 y 110 pesos, registróse con ovinos.

Mercado de Abasto (lotes vendidos): Mercado Central de Carnes S. A., 1108 vacunos y 53 ovinos; Gómez Thwaites SRL., 877 v.; Jorge Winter Santamaría, 890 v. y 70 ov.; Gestro SCA. (1er. turno), 458 v.; Gestro SCA. (2o. turno), 777 v. y 70 ov.; Frigorífico Central de La Plata, 54 v. y 20 ov.; Mercado Central de Carnes SA. (Sucursal Avellaneda), 51 v.; (Sucursal Lanús), 110 vacunos, 80 v. (Sucursal Olivos), 50 v.; (Sucursal Beccar), 30 v. y 30 ov., y (Sucursal Rodó), 50 v. Totales, 4505 cc. (c/c 315.000 ks. y 273 ov. (c/ 2300 ks.).

Cotizaciones: novillitos, 880 lotes, de 100 a 125 pesos, plaza firme; novillitos, 940, de 105 a 125, firme; vaquillonas, 810, de 100 a 120, firme; terneros, 1250, de 100 a 152, firme; vacas, 440, de 75 a 90, firme; toros, 20, de 60 a 85, firme; 14 transes, 101, de 80 a 145, firme, y 14 delanteros, 60, de 62 a 70, encalmada.

Mercado de Hacienda a Término de Bs. As.

Novillos	Clausura		
Liniers-Liv.	Ajuste	Comp.	Vend.
Junio	72,10	71,20	73,—
Julio	73,—	72,—	74,10
Agosto	73,20	72,50	74,—
Septiembre.	74,80	74,20	75,50
Octubre	—	—	—
Noviembre ...	—	—	—
Disponible ...	71,50	—	—
Liniers-Med.			
Junio	72,—	71,—	73,—
Julio	72,70	71,80	73,60
Agosto	73,—	72,30	73,80
Septiembre ...	74,20	73,70	74,80
Octubre	—	—	—
Noviembre ...	—	—	—
Disponible	71,50	—	—

Poca actividad hubo en la plaza lanera

Se iniciaron las actividades de la semana en la plaza lanera local, sin advertirse cambios dignos de mención en las características imperantes últimamente, pues los negocios resultaron aislados, por la escasez de existencias de algunos tipos o la falta de interés amplio por otros que cuentan con importantes disponibilidades. La concurrencia de compradores fue moderada y los valores, no obstante la poca competencia, se mantuvieron sin mayores variantes.

Los vendedores de lanas finas, primas y cruzas finas de las distintas zonas del sur del país fueron los que tuvieron mayor dificultad para realizar operaciones, pues solamente contaron con aislados adquirentes de las fábricas locales, que sin mostrar apremio, efectuaron compras y formularon ofertas en forma completamente espaciada, dentro de un tono de flojedad en los valores de la mercadería de condición general, que es la que más abunda entre las existencias de las barracas particulares.

Para las lanas envellonadas, segundas esquilas y borregas, cruzas finas y medianas, de Buenos Aires, La Pampa y similares, el mercado continuó sostenido en precios y posibilidades de colocación, tanto para el artículo claro o para el gris de cualquier grado de limpieza, en cuanto a semilla o roseta se refiere, ya que subsistió el interés de varios compradores de la exportación y de la industria, por la poca cantidad de lotes existentes en plaza.

La demanda de cueros lanares siguió operando con interés y precios sostenidos; en tanto que para los cueros secos y salados de vacunos, continuó observándose un mercado inactivo, con ventas ocasionales y retraimiento en la mayoría de sus habituales compradores.

Lanas enteras. — Santa Cruz, finas y primas, 3000 ks. a $ 2700; Chubut, fina inferior, 2500 ks. a $ 2000; Buenos Aires, cruza fina, 400 ks. a $ 2230; idem, suelta, 600 ks. a $ 1900.

Segundas esquilas. — La Pampa, 2a. cruza fina, 1500 ks. a $ 1900; 2a. cruza fina y med. con semilla, 1800 ks. a $ 1450.

Barriga, pedazos. — Santa Cruz, 300 ks. a $ 1350; Chubut, 4000 ks. de $ 1500 a $ 1600.

Lana negra. — Buenos Aires, cruza fina, 100 ks. a $ 1300.

Pieles lanares. — Buenos Aires Oeste, cr. finos estación y lanudos, 1500 ks. de a $ 135 a $ 140; corto y pelado, 700 ks. a $ 35; borregos, 500 ks. a $ 85.

Cueros secos. — De vac., bec y non., 250 c. de $ 950 a $ 980; de potros, 50 c. de $ 50 a $ 53.

Cerdas. — Colas, medias y cuartas, 100 ks. a $ 9100; de tuse, 150 ks. a $ 3200.

Mercado de Carnes de Londres

LONDRES, 19 (R.). — Precios máximos y mínimos en Smithfield.

Carne vacuna: Medias reses decosas, de 34 a 40; medias reses de Irlanda del Norte, de 35½ a 36½; cuartos traseros enfriados argentinos, de 40 a 42; cuatros delanteros enfriados argentinos de 24 a 26.

Ternera: Inglesa especial, de 52 a 60; inglesa, de 30 a 40; inglesa mamones, de 24 a 32; escocesa mamones, de 22 a 30.

Ovina: Ovejas, de 12 a 19.

Cordero: Inglesa, de 40 a 54; irlandesa, de 34 a 48; N. Zelandia, de 28½ a 32½.

Carne porcina: Inglesa, menos de 100, de 22 a 23; 101/120, de 24 a 31; 121/140, de 26 a 29; 141/170, de 23 a 27; 171 y más, de 23 a 25.

Entradas totales vacunas y terneras en toneladas el 16-5-69: Reino Unido, 728; Irlanda, 345; Australia, 34; N. Zelandia, 50; otros dominios, 14; Argentina, 765; Uruguay, 233; otros países americanos, 115; Países Bajos, 9; Yugoslavia, 147; otros países, 177. Tonelaje total, 2617.

Aves, huevos y afines

Huevos, ventas, 56.400 doc. Importe, $ 7.806.000. Fresco campo, 1250 casilleros y 37.500 docenas, a pesos 120; seleccionados, 167 c. y 5010 d., a 140; criadero sel., 699 c. y 20.970 d., a $ 160, y refrigerado, 1736 c. y 52.080 d., a $ 130. Total, 3852 c. y 115.560 d., plaza floja, porc. 0,63 por ciento. 695 decomisados sobre 109.890.

Aves y afines: aves varias y conejos, 230 kks., $ 31.200; pollos, gallinas y gallos, 6070 kgs., por pesos 882.650, y pavos y pavitas, 1280 ks. por 179.130. Jaulas entr., 378; dec. 44 de aves. Total, $ 1.092.980.

Precios promedios, pollos híbridos, 2535 kgs., de $ 120 a 150; pollos campo, 1219 k., de 120 a 150; gallinas campo, 1192 k., de 100 a 150; gallinas Leghorn, 134 k., a 70; pavos, 1005 k., de 110 a 200; pavipavas, 275 k., de 110 a 150; gansos, 30 k., a 40, y conejos, 200 k., a 150.

Mercado de Papas

Casa Amarilla. Entradas: Sudeste de Buenos Aires, Huinkul, 3120; Kennebec, 3641; Huinkul lav. y tip., 1124; Kennebec lav. y tip., 1692; Rosario, White Rose, 143; Mendoza, White Rose, 740; U. T. Date, 104; Río Negro, Huinkul, 400. Salidas: Sudeste de Buenos Aires, Huinkul, 7214; Kennebec, 8357; White Rose 774; Sierra Larga, 45; Cinco Cerros, 65; Huinkul lav. y tip., 1790; Kennebec lav. y tip., 854; Cinco Cerros lav. y tip., 65; White Rose 175; Rosario, White Rose, 55; Mendoza, White Rose, 554; U. T. Date, 144; Río Negro, Huinkul, 80.

Descarga de la jornada, 27 camiones y 2 vagones.

Precios promedios ponderados por zonas y variedad, registrados por bolsa: Sudeste de Buenos Aires, 50 kilos, Huinkul, 351,82; Kennebec, 503,57; White Rose, 591,14; Sierra Larga, 427,77; Huinkul lav. y tip., 681,31; Kennebec lav. y tip., 749,29; White Rose, 702; Rosario, 48 kilos, White Rose, 550; Mendoza, 56 kilos, White Rose, 1397,20 pesos.

Promedio general ponderado en conjunto 515,06 y, anterior, 510,91 pesos.

Mercado Argentino a Término de Ganado

Novillos	Clausura		
Liniers-Liv.	Ajuste	Comp.	Vend.
Disponible	70,50	—	—
Junio	70,20	69,—	71,50
Julio	72,—	71,50	72,50
Agosto	72,70	72,—	73,50
Septiembre	73,70	73,—	74,50
Octubre	—	73,50	75,50
Noviembre	—	—	76,—
Liniers-Med.			
Disponible	70,—	—	—
Junio	70,20	69,—	71,50
Julio	72,—	71,50	72,50
Agosto	72,70	72,—	73,50
Septiembre	73,20	72,80	74,—
Octubre	—	73,50	75,50
Noviembre	—	—	76,—

Con tendencia bajista se operó en Wall Street

NUEVA YORK, 19 (R.). — La Bolsa de Valores de Nueva York se caracterizó hoy por el predominio de tomas de ganancias, si bien el volumen se mantuvo escasamente en 9.790.000 acciones, comparado con 12.280.00 el viernes último.

La tendencia bajista no tuvo pausa y se encontraba en etapa más aguda al cierre, el cual se produjo con retraso de un minuto por parte de la cinta informativa.

Los comisionistas hicieron notar que las estadísticas oficiales demuestran que, en el primer trimestre del año actual, las utilidades empresarias aumentaron a su ritmo más lento en los últimos dos años, observándose también menores incrementos en los ingresos individuales y en la producción industrial del mes anterior, respecto de marzo último.

También impera la creencia, en estos momentos, de que los Estados Unidos tienen ante sí prolongadas y difíciles negociaciones antes de llegar a la paz en Vietnam.

Acciones	Hoy	Ant.
Allied Chemical	33½	34¾
Allies Chalmers	30⅞	30⅝
Alum. Co. of America	79¼	80⅛
American Can	57¼	57⅛
American Cyanamid ...	32⅞	33⅛
American Home Prod. .	60⅛	60¼
American Motors	11	11
American Tel. & Tel. .	56½	57⅜
Anaconda	47	47¼
Armour	53¾	53⅞
Sta. Fe Industries	32	32⅜
Atlas Corporation	6⅝	7
Bendix	45½	46
Bethlehem Steel	36¼	36
Boeing Airplane	45⅛	45⅝
Burroughs	129¼	131⅝
Canadian Pacific	87½	89
Case (J. I.)	20½	20⅝
Caterpillar Tractor ..	53¼	53⅞
Chase Manhattan	51⅛	52
Chrysler	52½	52¾
Coca Cola	72½	73
Colgate	51⅞	52⅛
Continental Can	71¼	71
Corn Products	38	38¼
Deere	46⅞	46½
Dow Chemical	74⅛	75⅝
Dupont de Nemours	143¼	144
Eastman Kodak	78½	79
Firestone	63⅝	64⅝
Ford Motor	51⅝	52¼
General Electric	93⅜	94
General Foods	83¼	84
General Motors	81⅝	82⅛
General Tire	25⅛	25¼
Gillette	57	57½
Goodyear	32¾	33⅛
Gulf Oil	39½	39⅝
Int. Business Machines	324¼	330½
Int. Harvest	35¼	35⅝
Int. Paper	45⅜	45¾
Kaiser Aluminum	40¼	41
Lockheed Aircraft	34⅜	35
Merck	91½	91⅞
Metro Goldwyn Mayer .	37¾	37½
Moore McCormack	19⅜	19⅝
Nat. Cash Register	133	134¼
Kraft	47	47⅛
Norfolk & Western	97⅞	97⅝
N. Pacific	52⅜	53⅛
Panamerican	21⅜	21½
Parke Davis	33¾	33⅞
Pennzoil	47	47½
Pepsi Cola	52¼	52⅝
Pfizer Chas	56⅜	57⅜
Quaker Oats	60	59⅞
Radio Corp.	46½	47⅜
Republic Steel	45¾	46¾
Schering	44¼	44⅝
Shell	73¼	72½
Singer	81¾	81⅝
St. Oil California	73¾	73⅞
St. Oil N. Jersey	83⅞	84⅜
Studebaker	48¾	48½
Swift	29⅜	29⅝
Texaco	86⅜	87⅜
Union Carbide	44	45⅜
Union Pacific	52⅜	52⅝
United Aire.	73¼	74
U. S. Steel	46⅞	47½
Western Union	59¼	59⅝
Westinghouse Elec.	63¼	64⅛
Xerox	266½	272⅜
Technicolor	23⅝	24⅛
Bank of America	70¾	72⅝
First N. C. Bank	74⅜	74⅜
Manufacturers Hanover	61⅛	64⅛
J. P. Morgan	56¼	57½
Royal Dutch	s/ct.	88
Travelers Insurance ...	33	33¾

Bolsa de Londres

LONDRES, 19 (R.). — La plaza accionaria se afianzó lesvemente hoy, pero concluyó la sesión decididamente por debajo de sus mejores cotizaciones cotidianas, con ascenso de 2,8 para el promedio del Financial Times, el cual se ubicó en 433,7 después de avanzar cinco puntos a las 10.30 horas.

Pese a su mejor actuación, la plaza mantenía evidentemente actitud de cautela, esperándose el desenlace de diversas situaciones inciertas en el campo financiero y laboral.

Las principales emisiones industriales se afianzaron, mientras que los valores de renta fija apenas fueron objeto de actividad, declinando cuando registraron cambios.

Se notó de mayor movimiento en el sector petrolero, con firmeza en el caso de British Petroleum, por el presunto éxito de sus cateos en Alaska, y de T.P.D. por un contrato concertado en Trinidad.

Los papeles de minas de oro se caracterizaron por su leve irregularidad, siendo similar la tendencia de las acciones estadounidenses.

Los índices fueron: Títulos del Gobierno 67,2 (67,0), industriales 571,1 (567,4), minas de oro africanas 88,4 (88,7) y productos 532,1 (533,9).

Antofagasta (Chile) ...	35½
Bank of London	52/6
Cable and Wireless	22/6
Coats (J. P.)	55/9
Messina (Transv.) Mines	64/-
Ocean Wilson (Holdings) Ltd. Ord.	7/3
Royal Dutch Petrol. Co.	34⅜
São Paulo (Brazilian) Rly. Co. Ltda.	3/4½
Zambia Broken Hill	1/4
Bahia (St. of) 5%, 1929	45 a 47
Chilean (Mixed)	54
Chilean 2½ %, Cons. ..	27⅜
Minas Geraes 1928/58, 6½ %	37 a 39
Niteroi 7%	28 a 32
Parana (State of) 1958 7%	85 a 87
Peru Nat. Loan, 6% ..	105
Rio de Janeiro (State) 7%, 1927	32 a 34
São Paulo 7½ %	85 a 87
Uruguay 3½ %	45½
Uruguay 5%, 1905	100
Uruguay 5%, 1915	98
Uruguay 5% 1914	160
Vlyv. Gold Mining Co. .	35/6
British Am. Tobacco ..	131/-
British Motors	11/6
Broken Hill	154/3
De Beers Mines	50
Imperial Chemical	59/9
Metal Box Co.	52/6
Mont Isa Mines	89/-
New Broken Hill	167/3
Rank Organization	88/6
Shell Transport	93/7
S.K.F. "B"	61
Western Holdings Ltd. .	7 5/32
Woolworth (F. W.)	18/3

Bolsa de París

PARIS, 19 (R.). — Este mercado bursátil operó hoy extremadamente encalmado, con irregularidad en el sector nacional a causa de la inminencia de las elecciones políticas.

Los márgenes negativos fueron de exiguas proporciones, y algunos obedecieron a liquidaciones de carácter técnico motivadas por el ajuste de cuentas que cae el miércoles venidero.

CGE, Chiers, Michelin y Saint Gobain anotaron alzas, mientras que el rubro petrolero y otros integrantes del químico sufrieron altibajos.

Los valores alemanes occidentales se desplazaron bruscamente en sentido ascendente, mientras que los áureos retrocedieron.

| Ac

Avisos Clasificados

Propiedades y Viviendas

Propiedad Horizontal
(Departamentos)
Sección A-4 Tarifa I

VENTA

75% EN 10 AÑOS

DESDE $ 47.275 el m2. CONTADO

- 120 CUOTAS MENSUALES IGUALES
- SOLO 13 % INTERES ANUAL S|SALDOS
- IMPORTANTES DESCUENTOS POR PLAZOS MENORES
- CONTADO: 30 % DESCUENTO SOBRE SALDO
- LA ESQUINA MEJOR ORIENTADA
- TODOS LOS AMBIENTES AL EXTERIOR

ENTREGA: JULIO 1969

RIVADAVIA 5908

ESQUINA PUAN

Dtos. de gran categoría, con placards completos en todos los ambientes, ventanales corredizos, cortinas de enrollar con brazo regulable, artefactos de marca, mesada mármol de Carrara, pisos de Peguián y Roble Eslavonia, revestimientos Sánitas, bauleras individuales, ascensores Otis multivoltaje, antena TV colectiva, cableado telefónico instalado, etc., etc.

MERECEN VISITARSE. PUEDE HACERLO TODOS LOS DIAS, INCLUSO SABADOS Y DOMINGOS DE 10 A 13 y de 15.30 A 19.30

D'ELIA S.A.

CORDOBA 1525, piso 9º — T. E. 44-3985

v22

A

$ 39.000 por mes

3 AMBIENTES

J. M. Gutiérrez 2782

1 c. Las Heras
2 c. Pueyrredón

	85 meses	Posesión 30-6-71	6 anualid. desde 31-12-69
2 ambientes	20.400	238.000	238.000
3 ambientes	39.000	455.000	455.000

R. E. LOPEZ BARREIRO
es... SEGURIDAD

LAVALLE 1141 — T. E. 35-4350-4486-5688-2564-2687

BELGRANO

Total 13.500.000

A precio de verdadera oportunidad vendemos penúltimo piso sobre 2 frentes en la parte más distinguida de Belgrano. Impecable estado, con teléfono, gaje y terraza de 7x2. Todos los ambientes de gran amplitud. Hall, living, comedor, escritorio (o 3er. dormit.) y 2 dorm., 2 baños, pza. serv., baulera individual, asc. y paller de servicio. Facil. a 2 años. Virrey Loreto 1651, 5o. (entre L. M. Campos y Arribeños). Visit.: 14-18 horas

ADECA

32-9230, 31-9929|3688|9314

v23

PLAZA FRANCIA

EXTRAORD. PISO

Recepc. 10x5 con estufa-hogar, comed. 5x5 separado por puertas corredizas, 3 amplios dormit. (1 con antecámara), 2 baños compl. y toil., plac. revestidos, balcón terraza, play-room 6,50x5 cocina chorno empotrado, secador a gas, amplio lavad. y dep. serv., teléf., cochera aire acondic. importado (3 aparatos). detalles de categ. y confort. Antig. 2 años. Estado impec. Total $ 22.800.000, con facilidades.

SULLIVAN DE LA TORRE

49-1303, 46-7480

v21

A Medrano 897

Sobre avenida Córdoba y Subte est. Medrano

Espléndidos Dtos. a entregarse a fines del corriente año.

DTO. AL FRENTE CON BALCON

6o. piso, $ 6.800.000, de living-comedor forma L, 2 dorm. c|placards, habit. serv. o 3er. dorm., amplia cocina y lavadero.

DTOS. INTERNOS desde $ 3.030.000

de amplio liv.-com., 1 dorm. c| placard, cocina y lavadero.

DTO. CONTRAFRENTE C/BALCON $ 3.510.000

Hall, amplio liv.-com., 1 dor., con placard, cocina y lavadero.

Construcción de Calidad
Serv. individuales

COMODO PLAN DE PAGOS

Porro Vázquez
Rivadavia 717 - 6º Piso
34-8713 y 8996 y 30-3190

v.21

KEMPER Y CIA.

72-9910 — 72-9647

AV. QUINTANA 300

EXCEPCIONAL OPORTUNIDAD
Lujoso piso. Liv., escr., com., hall int., 3 gr. dorm., 2 baños. Toil., off., coc., lav., 2 p|So. $ 10.000.000 y facilid.

LIBERTADOR 2600

PISO A ESTRENAR
Liv. y com., 4 dorm., 3 baños, hall int., off., coc., 2 p|So. Garaje. $ 15.000.000 y facilid.

LIBERTADOR

FRENTE ROSEDAL
Lujoso piso .550 m2. propios. Recep., muy amplia, 5 dorm., 3 baños. Toil., 3 p|So. 2 cocher. $ 25.000.000 y facil.

PUEYRREDON 1800

PISO ALTO
Liv. y com., 3 dorm., 2 baños, off. y coc., lav., dis. Tel. Pesos 6.500.000 y fac.

PARAGUAY y PUEYRR.

DPTO. ALTO, C|GJE.
Liv. com., 2|3 dorm., com. dist. o escrit. Baño, toil., s|So. Tel. $ 6.500.000 y fac.

v21

Tarifas

I

Por palabras (mínimo 6 palabras)		Por centímetros (mínimo 1 cm.)	
Cada palabra	$	Cada centímetro	$
1 día	40	1 día	1.100
*2 días (por día) .	36		
*3 a 6 días (por día)	32		
*7 o más días (por día)	24	2 días (por día)	850

II

Por palabras (mínico 6 palabras)		Por centímetros (mínimo 1 cm.)	
Cada palabra ...	$ 20	Cada centím. ..	$ 750

III

Por líneas		Por centímetros	
Cada línea	$ 220	Cada centím. ..	$ 1.300

* Las rebajas efectuadas en 2 o más días, son por publicaciones consecutivas.

Avisos para publicar el día siguiente, recibidos antes de las 15.30 horas: .....3 % de descuento.

Avisos para publicar días subsiguientes recibidos hasta las 20 horas: ..... 5 % de descuento.

La tarifa correspondiente está indicada debajo del título de cada rubro en estas páginas de avisos clasificados.

Av. SANTA FE 3401
y
Av. CALLAO 441/45

DEPARTAMENTOS: LIVING-COMEDOR, 2 DORMITORIOS, COCINA AMPLIA, BAÑO, COCHERAS OPTATIVAS

AMPLIA FINANCIACION

TORRE MINOU
SANTA FE 3401 esq. SALGUERO
POSESION INMEDIATA

EJEMPLO:

6º Piso "D" - 3 AMBIENTES

AL BOLETO	$ 688.992
POSESION	„ NADA
108 CUOTAS DESDE 1-6-69 C/U. INTERESES INCLUIDOS	„ 49.000

y 6 peq. refuerzos

TORRE ARIEL
CALLAO 441-45
POSESION: JULIO 1969

EJEMPLO:

11º Piso "B" - 3 AMBIENTES

AL BOLETO	$ 731.400
POSESION	„ NADA
108 CUOTAS DESDE 1-6-69 C/U. INTERESES INCLUIDOS	„ 44.500

y 6 peq. refuerzos

TODOS LOS AMBIENTES AL EXTERIOR

CONFORT - FUNCIONABILIDAD - CALIDAD - UBICACION PRIVILEGIADA
INMEJORABLE FINANCIACION

Proyecto y Dirección:
Mario Roberto Alvarez y Asociados

VENDE:

PAPEX S.A.

CERRITO 146 - Piso 1º
SANTA FE 3401
CORRIENTES 1769-81

v23

BANCO FRANCES

DEL RIO DE LA PLATA

DE HOY EN MAS, CONVIENE MAS

AV. LAS HERAS 1601
(ESQUINA MONTEVIDEO)
Semipisos de categoría, 4 ambientes, dependencias de servicio, lavadero individual, office, palier individual y de servicio, guardacoches optativos. Entrega: Diciembre de 1969.

(1) SGO. DEL ESTERO 336
(ENTRE AV. BELGRANO Y MORENO)
Deptos. de 2 y 3 ambientes, cocina y baño completos, 2 ascensores "Otis". Entrega: Septiembre de 1969.

(1) AV. CASEROS 2325
(ENTRE PICHINCHA Y MATHEU)
Deptos. de 2 y 3 ambientes, baño y cocina completos, garaje. Entrega: Mayo de 1969.

(1) AV. LAS HERAS 3391
(ESQUINA S. RUGGIERI)
Dtos. de living-comedor, 4-2 dormitorios. Al frente, tres últimos disp. Entrega: Noviembre 1969.

PARAGUAY 877-83
(ENTRE ESMERALDA Y SUIPACHA)
Deptos de 2 ambientes, baño y cocina completos. Entrega: Diciembre 1970.

(1) AV. LAS HERAS 1693
(ESQUINA R. PEÑA)
Deptos. de 2 y 3 ambientes a la calle, lavadero individual. Entrega inmediata.

(1) AV. CALLAO 715
(ESQUINA VIAMONTE)
Deptos. de 2 ambientes a la calle, cocina y baño completos. Entrega: Mayo de 1969.

(1) AV. CABILDO 1652
(ENTRE VIRREY DEL PINO Y J. HERNANDEZ)
Deptos. de 2, 3 y 4 ambientes, dep. de servicio, cocina y baño completos. Entrega: 30 días.

(1) AV. RIVADAVIA 4990
(JOSE M. MORENO Y PARQUE RIVADAVIA)
Deptos. de 3 ambientes, baño y cocina completos. Sobre boca subte "A". Entrega inmediat.

BILLINGHURST 2069
(ENTRE JUNCAL Y BERUTI)
Deptos. de 1 y 2 ambientes, cocina y baño completos. entrada de servicio, baulera individual. Entrega inmediata.

(1) CASTRO BARROS 505
(ESQ. VENEZUELA)
Deptos. de 1, 2 y 3 ambientes, baño y cocina completos. Baulera optativa. Entrega: Abril de 1970.

GUTENBERG 3619
(ENTRE E. LAMARCA Y SAN NICOLAS)
Deptos. de 3 ambientes, baño y cocina completos. Lavadero individual. Entrega: Diciembre de 1969.

AV. NAZCA 4697|99
(ESQUINA AV. MOSCONI)
Deptos. de 2 y 3 ambientes, baño y cocina completos, dep. de servicio. Entrega: Septiembre de 1969.

(1) AV. CALLAO 1387
(ENTRE JUNCAL Y AV. LAS HERAS)
Deptos. de categoría, living comedor, 3 y 4 dormitorios, 1 y 2 dependencias de servicio, 2 baños y toilette, guardacoches incluido. Entrega mayo de 1969.

(1) ARENALES 1389
(ESQUINA URUGUAY)
Deptos. de categoría de 3 dormitorios, living y comedor, dep. de servicio, dos baños, garaje, lavadero individual. Totalmente a la calle. Entrega inmediata.

(1) S. M. DE TOURS 2920
(ENTRE FIGUEROA ALCORTA Y AV. DEL LIBERTADOR)
Semipisos de categoría, de 3 y 4 dormitorios. Living comedor, dep. de servicio, baño principal y toilette, cocina completa, lavadero indiv., guardacoches, palier privado. Entrega: Septiembre de 1969.

(1) LAPRIDA 2044
(ENTRE VIRREY MELO Y J. M. GUTIERREZ)
Pisos de categoría de 2 y 3 dormitorios, 2 baños, dependencia de servicio, balcón terraza, cocina y lavadero, paller indiv. Entrega: Mayo de 1969.

PRECIOS FIJOS E INAMOVIBLES
AMPLIAS FACILIDADES
DEPARTAMENTO CREDITO HIPOTECARIO

CANGALLO 380, PISO 1º — T. E. 33-7071 - 34-8831
ATENCION DE 12 A 18 HS. — (1) TAMBIEN AT. EN OBRA

---

2 AMB.

A ESTRENAR

POSESION $ 885.000

Saldo amplias facilidades

PARAGUAY 1845

y Avenida Callao
1 cuadra subte

Excepcionales deptos. Ideal para estudio, vivienda o consultorio. Amplias facilidades. Visitar de 9 a 13 y de 14 a 17 horas.

PORRO VAZQUEZ

Rivadavia 717 - 6º Piso
34-8713|8996 y 30-3190 v20

BOTANICO

CTFRTE. A JARDINES

Terraza-Balcón 2x12

Aráoz 2876, 2o. "B", Liv.-edor., 3 dorm., 2 baños, office, cocina, lavadero, depcias., serv. Total 140 m2. $ 9.000.000. Ctdo. 50 %. Saldo a 1 año. Visitar 10|12, 16|18 horas

SOLAR

84-1318 — 84-5445

v21

---

2 AMB.

Plaza Rodríguez Peña

M. T. de Alvear 1938/44

A mts. de Callao y Santa Fe. Excepcionales deptos. en construcción. Ideales para vivienda, estudio o consultorio. Desde $ 2.900.000

Facilidades a 70 meses
POSESION: JUNIO 1970
Cocheras optativas.

PORRO VAZQUEZ

Rivadavia 717 - 6º piso
34-8713|8996 y 30-3190 v20

CABALLITO

Eduardo Acevedo 425
Avenida La Plata 439
Martín de Gainza 48

Departamentos de 2,3 4 y 5 ambientes

Posesión inmediata y diferida. Pase por nuestras oficinas. Respecto a las comodidades que tiene, es mejor que los vea personalmente. ¿El pago? SIEMPRE llegamos a un acuerdo
Construcciones

TURTULA SAICIF.

Espinosa 33 — Buenos Aires
Hemos construido y entregado en Caballito más de 10 edificios que usted puede ver v21

MANSILLA 2800

50 externo, 1 ambiente, baño y cocina completos, teléfono, serv. centr. $ 2.100.000; 40 % cont. y fac. a 6 años

FARRAN y ZIMMERMANN LTDA.

Cangallo 456 33-2926|7|8 v21

A
$ 46.600 POR MES

Liv.-com., 2 dorm., c|baño, coc., lav. y dep. de serv.

CHARCAS 2539

1 cdra. Santa Fe
y Pueyrredón

50 ctas. mens. de .. $ 46.600
2 ctas. ant. de poses. $ 466.000
Poses. Octubre 69 .. $ 466.000
3 semestr. post. a pos. $ 233.000
AL BOLETO: $ 233.000
También 4 amb., c|baño, toilet., coc., lav., dep. d|serv. y balcón

ATENCION EN OBRA

R. E. LOPEZ BARREIRO
es... SEGURIDAD
LAVALLE 1141

35-4350, 4486, 5688, 2564, 2687

A.A.A.A.

GRAN OPORTUNIDAD

Liv.-com.; 2 dor., cocina y baño completos, placards, lavad. Muy luminoso. A estren. Poses. $ 2.745.000. Saldo en 35 meses SIN INTERES. Total 4.975.000 pesos. Inamovible. Corrientes 2080, piso 11º "B". Llaves portería (piso 14)

46-1324

v22

JUNCAL 2900

1 dormit. 4x3 c|placards, gr. liv.-comed. 7x3.20 y 5, baño compl. y toil., amplia cocina, muy buena luz. Antig. 2 años. Total $ 3.868.000 con fac. hasta 3 años

BOLY ELIZALDE Y CIA.

46-2084 — 46-3335

v24

AUSTRIA 2580

EN UN LUGAR DE EXCEPCION. S|PLAZA

FRANCIA y AVDAS. LIBTADOR.-LAS HERAS

Extraordinarios departamentos de living-comedor, 2 dormitorios con placards completos, losa radiante, agua caliente indiv., detalles de categoría, 2 ascensores. Precio total desde

m$n. 4.200.000

C|AMPL. FAC. DE PAGO

También en pisos altos deptos. de 2 ambientes. Entrega diciembre 1969

PORRO-VAZQUEZ

Rivadavia 717, 6º piso
T. E. 34-8996/8713 y 30-3190

v.21

BARRIO NORTE

Piso de gran categ., bcón., palier privado, hall y recep. 70 mts., escrit., toil., 3 bños. 4 dorm., placards, lavad., 2 dep. serv., coc. y office, serv. centr., tza. exclusiva de 50 mts., Edif. moderno s|Av. Sta. Fe 1500. 40 % al cont. resto hasta 5 años. Decorado

CABALLITO

Piso sobre esquina c|bcones. Edif. 20 años de 1ra. calidad, estado impec., hall, recep., comed., escrit., 3 dorm., bño. y toil., coc. gde., dep. serv., lav. y teléf.

CABALLITO

Dpto. de lujo, contrafrente, con bcón. tza. sobre jardines, pisos roble Eslavonia, todo decorado, hall y gran recepc., 3 dorm., bño. y toil., coc. y off., dep. serv., serv. centr. y teléf.

VENDE

Casater Inmob. C. F.

ALSINA 833 - 9º, ofic. 3
TEL. 33-3385

Venda su propiedad por nuestro intermedio. La más absoluta garantía

v21

A mts. Jardín Botánico

EDIFICIO TORRE
AIRE - LUZ y PAISAJE

JUNCAL 3702

2 - 3 AMBIENTES
con y sin dependencias de servicio. Agua caliente y calefacción individual

COMODO PLAN DE PAGOS

10 % BOLETO

55 MESES y

CUOTAS SEMESTRALES

ENTREGA: AGOSTO 1969

PORRO - VAZQUEZ
RIVADAVIA 717 — 6º piso
T. E. 34-8713|8996 y 30-3190

v.21

AV. SANTA FE
S O B R E
TALCAHUANO 1060

DESDE
$ 22.000 AL BOLETO
SALDO 6 AÑOS
PRECIO FIJO

Living-comedor, 1 y 2 dormitorios. Baño, cocina. Lavad.

ATENCION EN OBRA

INMOBILIARIA GRASSI

CORDOBA 1525 - Piso 4º
42-8170 y 42-5580 v21

BELGRANO

OPORTUNIDADES CONCRETAS

ARRIBEÑOS y LORETO: Exclusivo semipiso alto, al frente, gran balcón, recepción excepcionalmente amplia, 4 dormitorios con 6 placards, 2 baños, toilette, comedor diario, cocina funcional, dependencia servicio, cochera. A estrenar

ZABALA y LUIS MARIA CAMPOS: Magnífico semipiso de inmejorable ubicación, gran recepción, 4 dormitorios con placards, 2 baños, toilette, comedor diario, 2 habitaciones servicio, cochera, amplio balcón, palier individual, losa radiante. Posesión diciembre de 1969

PAMPA y ARCOS: Espléndido, en piso 18º, con magnífica vista al río, living-comedor, 3 dormitorios, 2 baños, habitación y baño servicio, cochera, teléfono, 5 ascensores, calefacción central, completamente alfombrado, balcones

SAN BENITO DE PALERMO y MIGUELETES: Living-comedor, 3 dormitorios, 2 baños, cocina, comedor diario, dependencia servicio, balcón, cochera, teléfono. A estrenar

CABILDO y CESPEDES: Espléndido semipiso alto, con vista al río, 2-3 dormitorios, amplia recepción, dependencia servicio, teléfono, balcón grande, moderno y confortable

MENDOZA y CIUDAD DE LA PAZ: Torre frente a plaza, moderno, amplio living-comedor, 2 dormitorios con placards, baño, toilette, dependencia servicio, cocina amplia funcional, cochera propia

AMENABAR y VIRREY DEL PINO: Al frente, magnífico, piso alto con vista libre, 2 dormitorios con 3 placards, baño completo, lavadero, cocina, cochera. A estrenar

PAMPA y CUBA: En plena zona residencial. Piso alto, de categoría, a estrenar, todo frente, 2 dormitorios con placards, living-comedor, balcón amplio, luminoso y vista libre

AMENABAR y OLAZABAL: Todo al frente, hall, amplio living-comedor, 2 dormitorios con placards, amplia cocina

AVENIDA FOREST y MAURE: Esquina preferida Noreste, todo frente, con 2 balcones, 2 dormitorios con placards, living-comedor, teléfono, construcción de primera, en muy buen estado, a pasos subterráneo y demás medios de transporte

CIUDAD DE LA PAZ y MAURE: Semipiso confortable, de mucha amplitud, living y comedor separados, 2 dormitorios con 3 placares, dependencia servicio, balcón, teléfono, lavadero, pisos roble Eslavonia del mejor, óptimo estado

JORGE NEWBERY y CONESA: A estrenar, living-comedor, 2 dormitorios con placards, cocina con comedor diario (ó 3 dormitorio), lavadero

CABILDO y ARREDONDO: Edificio de muy buena categoría, 2 dormitorios con placards, recepción, habitación servicio, lavadero, teléfono, cocina cómoda, impecable estado

11 DE SEPTIEMBRE y JURAMENTO: Barrancas, al frente, living y comedor separados, 2 dormitorios amplios, pisos roble Eslavonia, teléfono, a metros de parque

CABILDO y QUESADA: Piso alto al frente, 2 dormitorios, living-comedor, dependencia servicio, teléfono, luminoso, sol de mañana, inmejorable condición al mejor precio

ECHEVERRIA y FREYRE: Apto profesional o vivienda, a metros estación, 2 amplios ambientes, 2 patios, lavadero, moderno, en planta baja

OLAZABAL y SUPERI: Recepción amplia con hogar, 1 dormitorio con placard, lavadero propio, teléfono, pocos gastos, en perfecta condición

AMENABAR y SUCRE: Ubicación preferida, 1 dormitorio amplio, living-comedor cómodo al frente, 2 patios, teléfono, planta baja, muy pocos gastos. Buen estado general

CIUDAD DE LA PAZ y MAURE: 1 ambiente divisible, al frente, gran categoría, cocina cómoda, baño instalado, apto profesional o vivienda, cochera opcional, a estrenar. Cerca Cabildo y estación

FREYRE y JURAMENTO: Edificio torre, amplio balcón-terraza, 2 ambientes, baño completo, cocina, lavadero, muy luminoso, muy buen estado, a pasos estación y parque, moderno y cómodo

ECHEVERRIA y LIBERTADOR: Con vista panorámica al río, en edificio torre, piso alto, 1 dormitorio con placard grande, living-comedor, estado excepcional, totalmente alfombrado, cerca estación, moderno, pocos gastos

LACROZE y CORDOBA: Living-comedor, 1 dormitorio, placard, pocos gastos, buen estado, muy buenas comunicaciones

CONDE y EL CANO: Muy luminoso, 1 dormitorio con placard, living - comedor, cocina, baño, totalmente instalado moderno

AMENABAR y ECHEVERRIA: Magnífica recepción, categoría, 3 dormitorios con placards, 2 baños, cocina americana grande, dependencia servicio. A estrenar

AGUARDAMOS SU CONSULTA PERSONAL O TELEFONICA EN NUESTRA OFICINA MAS CERCANA, TODOS LOS DIAS, DE 8 a 20 HORAS.

WALTER GULLNER

BELGRANO: Avda. Cabildo 1678, 1er. piso, 73-3233, 78-8939.
CENTRO: Suipacha 472, 9º p., 40-0209/0247, 45-8814.
VICENTE LOPEZ: Av. Maipú 1329, 4º piso, 797-3219/3108/8702.
MARTINEZ: Avenida Alvear 320, 1er. piso, 792-4789.
VILLA BALLESTER: Pueyrredón 92, 2º piso, 758-0365.

v21

$ 30.200 POR MES
2 AMBIENTES

CIUDAD DE LA PAZ 2137

	66 meses	3 cuot. ant. de posesión	Posesión 19-11-70	4 semestres post. a poses.
2 ambientes ...	30.000	264.000	344.800	160.000
3 amb. c|d|serv.	56.200	492.000	647.800	298.000

EDIFICIO EN TORRE

R. E. LOPEZ BARREIRO
es... SEGURIDAD

LAVALLE 1141 — T. E. 35-4350-4486-2687-5688-2564

FRENTE AL

PARQUE LEZICA

ROSARIO 380 - ROSARIO 222

AMPLIOS PISOS CON GARAJE

GRAN CATEGORIA — ESCRITURACION INMEDIATA
Hall, living-room comedor, living íntimo, toilette, 3 y 4 dormitorios, 2 baños, office, cocina, cuarto planchar, 2 habitac. servicio, lavadero, baulera, amplio balcón-terraza

PEREZ ARTASO

Lavalle 1646, 6º piso — 9.30 a 19 horas

v21

ARROYO y ESMERALDA

Piso de muy buena constr., 4 dorm., living 10x4,90, comedor 5,70x4,90, escritorio o sala, 2 regios baños, toilette de recep., soberbia cocina y office, despensa, 2 habit. serv., lavad. y secador, baulera, teléfono. GARAJE. Total $ 25.000.000. Martí. 41-4150

v20

BELGRANO

Teodoro García 1900

Piso de categ. Edif. torre. A estrenar. Gran recepc. Liv. y com. Escrit. o 4o. dorm., 3 dorm., 2 baños., toil., amplia coc. c|breakfast, lav., 2 hab. serv., 2 cocheras. SUPERFICIE 332 m2. Entrega inmediata.

$ 20.000.000

Tomamos su depto. más chico.
ARAGON - 80-3625|6924 v21

Callao y Libertador

PISO A LA CALLE

Living con chim., comed., 3 dormit., 2 baños, depend. de servicio, office, lavadero, baulera, teléfono. Antig. 10 años. Pesos 14.500.000

SIFA

PARAGUAY 580, 31-9227|4322 v21

BELGRANO

Blanco Encalada 2035

últimos dispon., extraord. edif. c|serv indiv., 2 y 3 amb., hay escritura, acept. créditos, visitar directamente.

Kertzman Comercial

SARMIENTO 329, 9º
32-5422/5812 v21

Oficinas receptoras

Casa Central	Florida 347 - Tel. 40-4081 y 49-7201
Agencia Belgrano	Juramento 2374 - Tel. 73-1416
Agencia Colegiales ..	Fed. Lacroze 3985 - Tel. 55-7912
Agencia Avellaneda ..	Av. Mitre 686-92 - Tel. 22-8897
Suc. Mar del Plata ..	San Martín 2480 - Tel. 2-3200/2
Sucursal La Plata	Calle 6 No. 1012 - Tel. 2-9304
Sucursal Rosario	Sarmiento 724 - Admin. Tel. 67865
Sucursal Córdoba ...	Ituzaingó 42 - Tel. 2-2940
Sucursal Mendoza	Sarmiento 25 - Tel. 31894

Recepción por teléfono: Para quienes figuran en la guía telefónica, llamar al

49 - 7201 o 40 - 4081

Receptorías

Los LUNES aparece la nómina completa de las que funcionan en la Capital Federal y Gran Buenos Aires. CONSULTENOS POR TELEFONO y le informaremos la dirección de la más cercana a su domicilio.

Propiedad horizontal
VENTA

120 CUOTAS

— En departamentos contrafrente, interés 8% s|saldos
— Desde 51.800 m$n. contado
— Terminados. Entrega inmediata

AV. LAS HERAS 2147

Departamentos (semipisos) de gran categoría y distinción. Palier privado, 2 entradas, Liv-comedor amplio, 2 dorm. con placards completos, cocina amueblada en fórmica, comedor diario o habitación servicio, toilette, lavadero cubierto, baulera individual

MERECEN VISITARSE. HAGALO CUALQUIER DIA, INCLUSO SABADO o DOMINGO, de 10 a 13 y de 15.30 a 19,30 horas

D'ELIA S.A.

Córdoba 1525, P. 8o. 44-3985 v20

INFICO S.R.L.

De la Cámara Argentina de la Propiedad Horizontal

L. M. CAMPOS 1235

2, 4 y 5 AMBIENTES
3 ULTIMOS DISPONIBLES
COCHERAS OPTATIVAS

143 CUOTAS

y 5 pequeñas anualidades

FINANCIACION BANCARIA
Entrega SEPTIEMBRE 1970

INFICO S.R.L.

SUIPACHA 552 — 4o. PISO

Atención en obra todos los días, incluso sábados y domingos de 9.30 a 12.30 y de 14 a 18 horas. En oficinas de 9 a 19 horas
v.21

INFICO S.R.L.

Inmobiliaria. Financiera, Constructora
De la Cámara Argentina de la Propiedad Horizontal

AMBROSETTI 145

S|J. M. MORENO Y RIVADAVIA
2, 3 y 5 Ambientes
Cocheras Optativas
Ultimos Disponibles

150 MESES

y 5 pequeñas anualidades
Financiación Bancaria
Entrega: MAYO 1971

INFICO S.R.L.

Inmobiliaria. Financiera, Constructora
De la Cámara Argentina de la Propiedad Horizontal
SUIPACHA 552 — 4º PISO

Atención en obra todos los días, incluso sábados y domingos de 9.30 a 12.30 y 14 a 18 hs. En oficinas de 9 a 19 hs.
v20

NUESTRO PRESTIGIO ES UD.
COMPRE SU DEPARTAMENTO
NUEVO O USADO
DONDE QUIERA
Y AL CONTADO
NOSOTROS LE ASEGURAMOS
UN PRESTAMO
EJ.: PARA $ 1.000.000
18 Cuotas Ahorro . . . $ 14.000.—
78 Cuotas Amortiz. . . „ 14.500.—
HAY OTROS PLANES
A MAYOR y MENOR PLAZO
Y CREDITOS INMEDIATOS
VENGA Y HABLEMOS
GIMENEZ ZAPIOLA VIVIENDAS
S. A. de Ahorro y Préstamo para la Vivienda
De la C. Arg. de Ahorro y Préstamo para la Vivienda
FLORIDA 239 — T. E. 46-5661|65
v21

INFICO S.R.L.

AGUERO 2232

a mts. de Las Heras

100 CUOTAS DESDE $ 38.000

2 y 3 ambientes
Con una cuota firma boleto
Posesión Marzo 1970

INFICO FILSA

De la Cámara Argentina de la Propiedad Horizontal
Suipacha 552, 4º piso
Atención en obra todos los días, incluso sábados y domingos, de 9.30 a 12.30 y 14 a 18 hs. En oficinas de 9 a 19 horas
v20

DUEÑO VENDE
VTE. LOPEZ-CALLAO

A partic. urg. por ausentarse, dpto. contrafrente, hall, living-comedor, 2-3 dorm., baño y toil., coc., depend. serv., lav., cub., serv. centr., teléf., amplios placards. Circulación doble, baulera
TEL. 41-4759

A

"INFICO" S.R.L.

INMOBILIARIA FINANCIERA CONSTRUCTORA
De la Cámara Argentina de Propiedad Horizontal

VIDT 2061

Y SANTA FE

SOBRE SUBTE. ULTIMOS DISPONIBLES
2, 3 Y 4 AMBIENTES

EN 145 MESES

Y 5 PEQUEÑAS ANUALIDADES
ENTREGA: DICIEMBRE 1970

"INFICO" S.R.L. FILSA S.A.

SUIPACHA 552 - 4o. PISO

Atención en obras todos los días, incl. sábados y domingos, de 9.30 a 12.30 y de 14 a 18 hs. En oficinas, de 9 a 19 hs.
v. 21

2 AMB.

A ESTRENAR
S|SUBTE Y STA. FE
AGÜERO 1680

ESPLENDIDOS dptos. de hall, gran living-comedor, un dorm. con plac., amplia coc. y balc. Reserva ..... $ 60.000
Posesión ..... „ 672.000
70 mensualidades c/u „ 29.280
6 refuerzos c/u ..... „ 146.400
Interés 13 % s|saldos. Visitar: 9 - 18 hs. incl. Sáb. y Dgos.

PORRO VAZQUEZ Y CIA.
RIVADAVIA 717 — 6º piso.
T.E. 34-8996|8713 y 30-3190
v21

2 DORMITORIOS

Living-comedor, baño, cocina
FRENCH Y LAPRIDA, c|dep. serv. Total: $ 5.400.000, c|fac. de Banco.
BULNES Y LIBERTADOR, c|Tel. Total: $ 4.500.000. c|fac.
MELO Y AGUERO. Total: pesos 4.500.000, c|fac. de Banco.

2 AMBIENTES

Baño, cocina, lavadero, teléfono
GUIDO Y AGOTE, c|balcón. $ 3.500.000, c|fac.
BERUTI Y AUSTRIA, c|balcón. $ 1.600.000 y fac.
CORDOBA Y 25 DE MAYO. Apto Profesionales. $ 3.000.000 y facilid.

ARIAS DERQUI
85-0972 83-9496
9.30 a 13 - 14.30 a 19 v20

AUSTRIA 2225

A 3 cuadras de
PLAZA FRANCIA
DEPTOS. TERMINADOS
(POSESION 30 DIAS)
De: 1, 2 y 3 AMBIENTES

Baño y coc., balcón. Con facilidades. Informes en 1er. piso de 9.30 a 12.30 y 14.30 a 17 hs.

ACHAVAL

Y CIA. - Callao 1623 - 1er. piso
44-1370-3590-8941-0160-1000

PISO EN TORRE

Guido esq. Montevideo

A estr., edificio con muy buena entrada, exterior. Gran hall, liv.-com. (7x4), antecámara y 3 gdes. dorm., 2 baños, dep. de serv., muchos plac., serv. ctrles. p|losa radiante. Palier privado. Asc. y palier de serv., baulera indiv. Total $ 11.000.000 c|facil. Guido 1612 10 C (asc. izq.). Ver 13-17
No dirigirse portería

ADECA

32-3230, 31-9929|3688|9314
v23

Montevideo y Av. Quintana

De gran categ. Hall, liv. y com.; 3 dorm., baño, toil., off., coc., lav., dep. serv., teléfono amplio bcón., palier ind.

GRAIZER

42-1222 - 41-9182
v21

SANTA FE y SALGUERO

Al frente, piso alto, muy luminoso, edificio 4 años, liv.-com., 2 dormit., bño., coc., serv. centrales. Facilidades a 72 mes.

GIMENEZ ZAPIOLA
46-5661|65
v21

FRENCH 2630

A estrenar, al frente, living-comedor amplio, 2 dorm., dep. serv., balcón corrido. En mismo edificio: liv.-comedor, dorm. y dep. serv.
Ver hoy 9 a 17 hs.

VINELLI

v24

SANTA FE y ARAOZ

Al frente, con balcón, Living y comedor, 2 dormitorios, baño., office coc., dep. serv., lavad. Superficie 97 m2. Total pesos 7.500.000 c|fac.

GIMENEZ ZAPIOLA
46-5661|65
v21

A JUNCAL 2431

Posesión Marzo 1970

Dptos. L. c., 1, 2 y 3 dorm., dep. serv., 2 ascens., serv. central. Categoría, 2º contrfte. L. c., 2 dorm., dep. serv. 6.170.000 pesos
Boleto ..... $ 303.500
180 días ..... „ 303.500
1, 2, 3, 4 y 5 años.
Boleto ..... „ 303.500
70 mensual. ..... „ 56.364
COCHERA OPTATIVA
Atención en obra: 9.30 a 12 y 14.30 a 17.30 hs.

FICO S.A.
v23

A.A.A.A. TRIBUNALES

APTO PROFESIONAL O VIVIENDA

2 amb., cocina y baño, placards, luminoso, a estren. Poses. $ 1.140.000. Saldo 37 meses. Total $ 2.900.000. Visitar de 10 a 12 y 14 a 16. Llaves Portería (piso 11º). Lavalle 1588 - piso 4o. "G"

46-1324
v22

BELGRANO

Suntuoso piso de 488 m2., a 2 cuadras de Barrancas de Belgrano. Amplísimos living y comedor, 4 soberbios dormitorios, uno de ellos con baño privado, además 2 baños completos adicionales. Cuarto de vestir. Majestuosa antecocina, cocina y comedor diario, bodega y despensa. 2 habitaciones de servicio y baño, 2 cocheras, teléfono. Detalles únicos en artefactos, revestimientos y pisos. Total $ 30.000.000

h. y r. mel
inmuebles
V. del Pino 2500
73-3481 y 76-8558
v22

Anchorena y Juncal

Frente a dos calles

A ESTRENAR

Living-comed., 1 y 2 dorm., depend. de servic. o 3er. dormit., balcón corrido por Anchorena y Ecuador. Facilid. hasta 108 meses. Planta baja apta para profesionales. Informes en Anchorena 1631, lunes a viernes de 12.30 a 16.30, sábados 11 a 13 y 14.30 a 17, domingos de 10 a 14

SIFA
Paraguay 580 - 31-9227|4322
v.21

CORONEL DIAZ Y GÜEMES

DECORADO Y LUJOSAMENTE AMUEBLADO

Alto, de gran categ. Liv. y com., escr., 2-3 dorm., com. diario, 2 bñs., teléfono, dep. serv. Todos los ambientes ext.

GRAIZER

42-1222 - 41-9182
v21

A CAMBIE SU COCHE POR UN DEPARTAMENTO

Aceptamos el suyo como parte de pago y también
Departamentos - Hipotecas
Prendas - Documentos

MASRI HNOS.
S. A. C. I.
Atendemos incluso domingos de 8 a 20 horas
Larrea 565
v26

Sta. Fe 1179, 7º, Cfte.

Gran categoría, a estrenar

Liv. com., 2 dorm., dep. serv., cocina, antecocina. Facilidades bancarias a 10 años.
3 de Febrero 2289, 6º Cfte. 2 ambientes amplios. Mucha luz, a estrenar, llaves portería.
Ecuador 1339, 1º "C" 2 ambientes, placards. Llaves portería
INMOBILIARIA. 76-2351
v23

JUNCAL 2200

Semipiso de liv.-com. 2 dorm., baño y toil.

Losa radiante, servicio central. Baulera, palier privado. Poses. inmediata. $ 1.500.000 y cuotas

KEMPER Y CIA.
72-9910 — 72-9647
v22

Libtor. (200 mt.) Fte. Pza. Jardines

Pisos categ. A estrenar. Liv. y com., gran balcón, 3 dorm., 2 baños, ampl. dependencias. Baulera indiv. Garaje optativo. Fac.

J. MONTOREANO
42-3929-3877
v21

P. CENTENARIO

Dto. a la calle, living-comedor, 2 dormitorios, dependencias, baño. y teléf. $ 2.700.000 y fac.

BULLRICH
42-1454 - 41-1041
v21

CANNING y JUNCAL

$ 8.500.000
CON FACILIDADES

Categor., hall, living-comed. 9 por 4,50, hall int., 3 dormitor., baño y toil., buenos plac., dep. de servicio, teléfono, baulera

SIFA
PARAGUAY 580, 31-9227|4322 v21

TRES SARGENTOS 400

Al frente, 3 ambientes c|teléf., bño., coc., dep. serv. Sup. 72,40 m2. Total $ 6.000.000

GIMENEZ ZAPIOLA
46-5661|65
v21

ESQUINA UNICA

AV. CORDOBA y PUEYRREDON

SUPERF. 1.742 M2.
En venta, con facilidades a interesados directos
VERARDI, Uruguay 228, p. 1º
45-0905|2636|1710
v21

CANNING y LAS HERAS

PISO 24

Transfiere depto. 3 dormit., dep. serv. Entrega noviembre del 69. Total $ 8.240.000

BOLY ELIZALDE Y CIA.
46-2084 — 46-3335
v21

A.A.A.A.

APTO CONSULTORIO

O vivienda. Peña y Ayacucho, a estren., luminosos y lujosos 2 amb. ampl., cocina, baño, lavad., plac. completos. Poses. $ 1.100.000. Saldo 62 meses. Total $ 3.200.000

46-1324
v22

3 DORM. C|GARAJE

URIBURU y PEÑA.

Piso categ. Edif. 4 años. Extraord. dep. serv. balc-terraz., buenísimo, plac., teléfono

T. $ 10.000.000, 50% Fac.
ARAGON — 80-3625-6924 v21

Belgrano Residencial

PISO C|TERRAZA
2 DORM. c|GARAJE

Finamente decorado. Liv. c|chim., comed. (puede ser 3er. dorm.), 2 baños, depend. serv., 2da. terraza en el cfrente. Teléf. Antig. 6 años. Tot. $ 12.000.000 c|fac.

A. R. ALTIERI PROP.
34-0420

BARRIO NORTE

Melo-Junín, categoría, semipiso, palier propio, hall, recepción, 2 dormitorios, numerosos placards, dependencias servicios, lavadero, baulera. Precio total $ 6.500.000, con amplias facilidades

GUERRIERI
Rivadavia 6836, 2º piso, oficinas 2, 3 y 4. T. E. 612-6093 y 61-0239
v22

BELGRANO

PISOS A ESTRENAR

Living comedor. 3 dormitorios, baño y toil., coc. y off., dependencia servicio, s|c., categoría. Garaje. Facilidades 50 meses.

J. MONTOREANO
42-3929-3877
v21

ARAOZ Y BERUTI

PISO DE CATEGORIA

A la calle. Balcón. Palier indiv. Hall, living y comedor, 4 dormitorios, grandes placards, 2 baños compl., extraord. cocina 9,50 mts., 2 depend. serv., teléfono, baulera, serv. centr. Pesos 7.000.000 y facilid.

76-1219
v21

JUNCAL y LARREA

Gran categ. Hall, liv. y com., 3 dorm., 2 baños revestidos mármol, dep. serv. Entrada indep. S|c. Teléf. Pisos roble Eslav. Exter.

J. MONTOREANO
42-3929-3877
v21

DUEÑO VENDE
Lujosa Residencia

Zona de gran porv., frente al fut. Parque Municipal, 2 plantas, 1er. piso 8 amb. P.B. 2 amb. y garaje. Const. 15 años. Cmb. de los Pozos 1682 (ent. Garay y Brasil). Informes:

23-7000 23-5798

BILLINGHURST 2481

2 dorms., ampl. recepc., deps. serv|indiv. Otros: 1 - 2 ambts., cocs|y baños compls. Facil|hasta 60 meses

ULTIMOS DISPONIBLES
Visitar 10|12.30, 14.30|17.30
84-0785 30-5843
v24

A

$ 1.500.000, posesión saldo $ 3.300.000 en 100 MESES
Avda. RIVADAVIA 12610 frente a Est. CIUDADELA
A estrenar
Liv., com., 3 dormitorios. ENTREGA INMEDIATA

LAM INMOBILIARIA
Rivadavia 954, 37-0815|0854|4190
"C. A. P.-H."

VENDO HOY

2 AMBIENTES

Teléf. M. T. de Alvear y Callao, apto profes. categ. Visit. hoy de 11 a 12 y de 15 a 17 hs. M. T. de Alvear 1947, 1º "D".
v21

Córdoba-Pueyrredón

Edif. categ., liv|com., 2 dorm., coc. ampl., lav. cub., antig. 5 años. Impec. est. Tot. 4.300.000 con facilidades.

PRADEL PROPIED. - 40-3571
v21

PALERMO

Güemes 4560 (100 mts. subte Plaza Italia), 3, 2, 1 amb. categoría. Servicios individuales con calefactores balanceados. Cocinas amplias. Lavadero. Azulejos San Lorenzo de color hasta cielo raso. Placards forrados con cajoneras. Detalles de terminación. Construcción adelantada. Entrega: Octubre 69. Amplias facilidades hasta 84 meses. Aceptamos certificados del BHN. Construye Ing. Edgardo Siemenson. MIRGAL. 49-0092, 45-7964|2748, de 13 a 19 horas. Lunes a viernes. Vendedor en obra sábados y domingos. T. E. 72-3235. Visítelo!!! v8

Libertad y Libertador

2 DORMITORIOS

Contrafrente, luminoso, baño, cocina, depend. de servic., teléfono, lavadero, baulera
$ 6.700.000, con facilidades

SIFA
PARAGUAY 580, 31-9227|4322 v21

BARRIO NORTE

Frente a plaza Güemes, Salguero y Manuela. Living-comedor y 2 dormitorios, cocina, baño y lavadero. Entrega octubre 1969. Pequeño contado, amplia financiación bancaria. Informes: J. E. Teitelbaum, Lavalle 1171, 5º piso, of. 2. T. E. 35-7449|9592
v21

A.A.A.A BARRANCAS BELGRANO

Living-com., 2 dor., dep. serv. o 3er. dor., baño, toil., lavad., bale. Ira. categ. Posesión octubre 69. Boleto. $ 1.000.000. Saldo 60 meses. Tot. $ 6.000.000

46-1324
v22

BELGRANO

FEDERICO LACROZE 2216

Lujosos pisos de categoría, 3 dormitorios. $ 11.200.000 con facilidades a 5 años. ¡Muy en precio! Visítelos. Ver portería

CHATEAU PROPIEDADES
Lavalle 416. 31-6155, 32-4536 v22

URIBURU y SANTA FE

A estrenar, liv-com., 1 dorm., coc. y baño compl., revestim. hasta cielo raso c|zaguel. Facilidades. Vende:

Washington Guzmán y Cía.
R. Peña 522. 46-2456/45-9257
v20

Av. Sta. Fe-Cerrito

Externo, 5 años, 3 dorms. Liv. y edor., 2 baños, off-cocin., depend., lavad., baulera. 175 m2. Total: $ 10.000.000 c|facilidad. Precio fijo

IBAÑEZ CARMAN
32-8886
v23

B. NORTE, 3 amb. P|B

PUEYRRED. y MANSILLA

Regio dpto. Planta baja. Categ. Liv.-com. 2 dorm., baño, serv., patio 8x4, con teléf. serv. indiv. Posesión $ 2.000.000 saldo a convenir. Tot. $ 4.900.000
40-3051 y 46-3601
v21

ARAOZ y BERUTI
Living-comedor, 3 dormitorios, baño y toil., externo. Dep. serv. Totalmente decorado
$ 8.500.000 con facilidades

J. MONTOREANO
42-3929-3877
v21

CONGRESO

CANGALLO Y RODRIGUEZ PEÑA

Dpto. a la calle, living, comedor, 2 dorm. y dep. de servic. Telf. $ 2.250.000 y fac.

BULLRICH
42-1484 - 41-1041
v21

ONCE

Sarmiento y J. Jaurés

Living-comedor, 2 dormitorios, depend. de serv. y teléfono. Pesos 2.200.000 y facilidades

BULLRICH
42-1484 - 41-1041
v21

B. Encalada y Zapiola

Liv.-com., 1 dorm., cocina y baño. $ 2.800.000, 40 % contado y saldo a 1 y 2 años.

FARRAN y ZIMMERMANN LTDA.
Cangallo 456 40 - 33-2926|7|8
v21

A DEPARTAMENTO

Moreno y Deán Funes

5 ambientes, baño y cocina, baño y pieza servicio, con teléfono

45-3002 — 46-8036
v20

D-U-P-L-E-X

A ½ cuadra de Plaza Vicente López. Juncal 1650, 7º B (contrafrente, sobre jardines). Categ. Antig. 9 años. Liv. y com., gr. balcón, 3 dorm. 2 baños y toilette, coc. gde., dep|serv., teléfono, baulera indiv. Precio total con facil. $ 14.500.000. Visitar 14-17 hs. LIBERT. 49-2787
v20

AVENIDA ALVEAR Y AYACUCHO 1964, 1º-B

Lindísimo depto. exter., buena luz, liv. en "U", 3 dorm., 2 dorm. otro cuartito bñ. y coc. grandes, patio c|lav., pza. y bñ. de serv., baul.

42-9176

BARRIO NORTE

Piso g|categ., excelente ubicación, liv., com. gr|balc., 2 baños, 3 dorm., muchos placards, coc., off., lav., dep. serv., tel., amplio.

LIBERT - 49-2787, 46-7903
v21

Belgrano - 3 dormitorios

AMENABAR 2400

Alto luz y sol, ampl. recepción 9x4, plac., baño y toilette, teléf., office y coc., lav., dep. serv., antig. 4 años. Categoría. Tot. $ 7.200.000 con fac.

LOPEZ SAUBIDET
T. E. 41-8447
v22

GALLO y SANTA FE

2 dorm., liv.-com., baño y cocina. $ 1.200.000 cont. y fac. a 1 y 2 años.

FARRAN y ZIMMERMANN LTDA.
Cangallo 456 - 33-2926-7-8
v21

BARRIO NORTE

VENDO URGENTE!!

2 ambientes, cfrte., antig. 1 año, con balcón, servicios indiv. Oport.

H. Facio Zeballos y Cía.
31-1866 31-3550 v20

BARRIO NORTE

3 DORM., LIV. y COM. Calle, balcón, 1er. p., 2 baños, toil., dep. serv. Tot. 4.300.000 con facilidades.

MUGICA ECHAGÜE S.A.
45-1449 - 46-3486
v.21

O N C E

TUCUMAN Y JUNIN

Con teléfono, liv.-com. 9x4, 3 dorm., cocina, dep. serv., lza. propia. No es último piso. Total $ 6.500.000, con facilidades.

DEINCO S.C.A. 35-5808 v23

BARRIO NORTE

Estrenar, balcón, liv.-com., 2 dorm. (hab. serv.) o 3er. dor., bño., toil. serv. centrales. Las Heras 2961. 140 piso, depto. 39. Posesión inmediata con pesos 2.100.000 contado, hipoteca bancaria a 15 años, 14 a 18 hs.
v21

GRAFODRAMAS

Por Luis J. Medrano

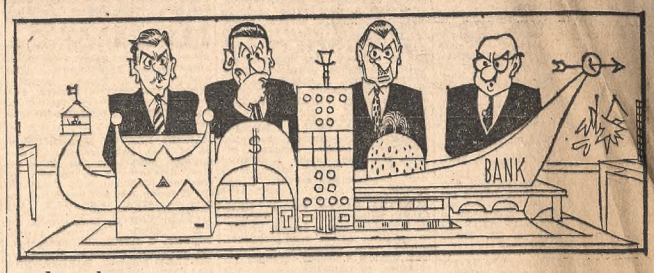

Jurado

BELGRANO

CON GARAJE

y teléf. Semipiso gran categ., 3 dorm., comed., liv. c|chim., 2 baños, doble depend. Total $ 14.000.000.

LOWENTHAL - 80-3733
v24

CABALLITO

FRENTE PARQ. LEZICA

Transfiero boleto, 8º piso. Gran recepción, 3 dormitorios, toilet., 2 baños dependencias de servicio, cochera externo. 66-4395.

BILLINGHURST y MELO

Lujoso semipiso frente, 3 dormitorios, teléfono. ¡Muy en precio! $ 9.000.000, con facilidades

CHATEAU PROPIEDADES
Lavalle 416 — 31-6155, 32-4530
v22

Balcón terraza 8,50x3

BARRIO NORTE, externo, tres amb., palier priv., losa rad. Tot. $ 5.000.000, c|f. a 72 mes.

EDESIL - 85-3457
v21

Av. Alvear y Callao

Gran categ., liv. com., escrit., 3 dorm., 3 baños, 2 dep., gje. 2 coches, teléf., Antig. 12 años. Precio fijo
771-1314
v20

Belgrano Residencial

Balc|tza. 9 x 3, palier privado, 70 calle, magnif. vista, recep. ampl., 3 dorm., dep., cochera. T. E. 771-1314.
v20

BELGRANO Oportunidad

Cabildo, Maure 2350, 1er. piso "5", nuevo, calle, liv-comed., 2 dorm., visitar 10-13 hs. Lunmar 8-12 hs. 32-7632, 31-8866.
v21

MELO Y C. DIAZ
1 ambiente, categ. Hall 5,80x4,80, bño. comp., kitch. hel., plac. Ant. bañ.
MUGICA ECHAGUE S. A.
45-1449 - 46-3783
v21

A A A A CHARCAS - LAPRIDA: 2 dormitorios, luminoso, piso alto, orientación Norte, gran living, balcón corrido, teléf., dependencias. PROMAD. 44-6185, 41-8357.
v21

A A A A INVERSIONISTA. Disponemos varias unidades de gremios en T. E. 771-1314.
PROMAD. 44-6185, 41-8357.

A A A A Callao y Vicente López, 2 ambientes categoría, con amplia terraza, teléfono, servicios centrales, piso alto, 80-6191, 42-7614.v21

A A A A French y Bustamante: Antigüedad 7 años, 1 ambiente 6x4,50, con moquette, baño, kitchenette, servicios centrales, heladera, bar y placards, total $ 1.980.000, con facilidades. J. OCAMPO NAON BENGOLEA ALLENDE, T. E. 44-6668, 41-7984.
v22

A A A A Vicente López y Tagle, 2 ambientes, baño, cocina amplia, balcón 4x1,50, servicios individuales. Total $ 2.880.000, con facilidades. J. OCAMPO NAON-N BENGOLEA ALLENDE. T. E. 44-6668, 41-7984.
v22

A A A Amplio ambiente, Vicente López-Pueyrredón, piso alto, balcón, teléfono, contrafrente, 41-5161.

A A A ARNOLDI - POURREUIX Santa Fe y Callao. Living, comedor, escritorio, comedor diario, 3 dormitorios, baño, toilette, cocina, office, dependencias, terraza, baulera, aire acondicionado, teléfono. Antiguo. Pesos 6.000.000 y facilidades a 2 años. 44-4121.
v22

A A A ARNOLDI - POURREUIX Cevallos y Alsina. Estrenar. Profesional. Living comedor, 4 dormitorios, baño, cocina, balcón. Pesos 2.250.000 y facilidades a 2 años. 44-4121.
v22

A A A ARNOLDI - POURREUIX Pellegrini y Paraguay. Profesional. Amplio living comedor, kitchenette. Antigüedad: 2 años. Pesos 1.400.000 y facilidades a 2 años. 44-4121.
v22

A A A ARNOLDI - POURREUIX Esmeralda y Charcas. Interno, categoría. Living, comedor, dormitorio, baño, cocina, dependencias, terraza, teléfono, garaje. Antigüedad: 15 años. $ 3.500.000 y facilidades a 2 años, 44-4121.
v22

A A A ARNOLDI - POURREUIX Esmeralda y Libertador. Departamento, calle. Living-comedor, dormitorio, baño, cocina. Posesión pesos 1.000.000 y facilidades a 10 años. 44-4121.
v22

A A A Barrio Norte, planta baja, en esquina, toda la calle, entrada independiente, living-comedor, 2 dormitorios, baño, cocina, lavadero, dependencia servicio, patio. En venta o alquiler. 80-5934.
v23

A A A Barrio Norte, al frente, con balcón, living-comedor, 2 dormitorios, baño, cocina, lavadero, dependencias servicio. 80-5934.
v23

A A A Bustamante y Peña, hall, living-comedor, 2 dormitorios, baño y cocina, dependencias de servicio, lavadero y teléfono, antigüedad 20 años. Total $ 4.600.000, con facilidades. 82-5789, 41-3943, 42-6326.v22

A A A Castex y Salguero, 2 ambientes, externos, antigüedad 5 años $ 2.400.000, con facilidades. GIRAUDI - ASTESIANO. 41-0536|4735v21

A A A Cerrito y Juncal: piso, 6 o 7 dormitorios, 5 ambientes, recepción, 3 baños, toilette, office, cocina, comedor diario, lavadero, 3 habitaciones, y baño de servicio externo. Total $ 26.500.000, con facilidades a 1 y 2 años. BOLY ELIZALDE Y CIA. 46-2084, 46-3335.v21

AAA Coronel Díaz y Santa Fe. Living-comedor amplio, 2 dormitorios, dependencias, teléfono, palier privado, lavadero, baulera individual, antigüedad 6 años. Precio total pesos 5.900.000, facilidades a 2 años. GIRAUDI-ASTESIANO, 41-0536 - 41-4738.
v21

A A A departamentos uno y dos ambientes, Barrio Norte, Belgrano, terminados, desde $ 550.000 y cuotas. 80-5934.
v23

A A A Peña y Azcuénaga, 5º y 6º piso, duplex de 2 ambientes, 2 baños completos, cocina, lavadero, teléfono, realmente muy bonito. Vende LUNA DILLON Y CIA. 41-3943, 42-6326.
v22

A A A Uriburu y Peña, hall de entrada, un ambiente 7x4,50, con balcón, baño y cocina completos, teléfono. Vende LUNA DILLON Y CIA. 41-3943, 42-6326.
v22

A A A Vicente López y Ayacucho, 2 ambientes, categoría, entrega 30-11-69. Piso alto, frente, servicios y baulera individual. H. FACIO ZEBALLOS Y CIA. 31-3550, 31-1866
v21

A A A 2 ambientes categoría, Barrio Norte, antigüedad 2 años. Pesos $ 2.750.000, con facilidades a 5 años, GIRAUDI ASTESIANO. Teléfono 41-0536, 41-4738.
v21

A A A 2 ambientes, nuevos, ideal consultorio, José Evaristo Uriburu 1044, $ 625.000 y cuotas. Opción cochera. Muestra encargado, T. E. 392-7277, 392-4230.
v22

A A Anchorena-Santa Fe, gran categoría, antecámara, 4 dormitorios, living-comedor, cocina, office, garaje, teléfono, externo. Total pesos 14.000.000, gran oportunidad. Teléfono 392-9653.
v21

A A Arenales y Azcuénaga, living-comedor, balcón luminoso, 2 dormitorios, baño completo, cocina y baño servicio, recién pintado, teléfono, antigüedad 4 años. $ 5.600.000, con facilidades. LUNA DILLON Y CIA. 41-3943 y 42-6326.
v22

A A Arenales y Libertad, planta baja, para profesionales, 3 ambientes con dependencias, teléfono, 2 entradas, total $ 4.600.000, con facilidades. Vende LUNA DILLON Y CIA. 41-3943, 42-6326.
v22

A A Barrio Norte, 2 dormitorios, living 12 metros y comedor, 2 baños, comedor diario, dependencias servicio, lavadero, teléfono, garaje, baulera. Amueblado. 84-3114, 83-7349.
v21

A A JORGE SANCHEZ SORONDO Uruguay y Córdoba, piso apto profesional y vivienda (únicamente), living-comedor, sala, 3 dormitorios, 2 baños, dependencias, teléfono, 160 metros2. Total $ 8.000.000. Teléfono 44-2999, 85-1961, 84-0489.v22

A A JORGE SANCHEZ SORONDO. Bulnes 2763, 4 piso "19", esquina Libertador. Living-comedor grande, 1 dormitorio, cocina y baño completo, lavadero, teléfono. Visitar hoy de 10 a 13 y 14.30 a 16.30 horas.
v22

A A JORGE SANCHEZ SORONDO Córdoba y Carlos Pellegrini, gran piso, 180 metros2 propios, living, comedor, 3 dormitorios, 2 baños, toilette, buenas dependencias, teléfono. $ 9.000.000, con facilidades
CHATEAU PROPIEDADES
Lavalle 416 — 31-6155, 32-4530
v22

A A JORGE SANCHEZ SORONDO. Azcuénaga y Santa Fe, oportunidad, 4 dormitorios, recepción, escritorio, dependencias, teléfono. Total pesos 10.000.000, T. 44-2999, 85-1961, 84-0489.
v22

AA JORGE SANCHEZ SORONDO Arenales y Libertad, 3 amplios ambientes, apto profesional, baño, cocina, teléfono. Total $ 3.800.000, 44-2999, 85-1961, 84-0489.
v22

A A Libertad 1269, entre Juncal y Arenales. Semipiso, categoría, a estrenar 200 metros2. Altos, externo, luminoso, gran balcón, living y comedor, baño, toilette, 2 amplios dormitorios, muchos placards, cocina, comedor diario, dependencias servicio, secadero a gas. $ 5.000.000 y facilidades. Visitar 10-12.30, 41-6440
v20

A A Libertador, Embajada Americana, $ 35.000, luminosa recepción, (living y comedor 8 metros) dormitorio, office, cocina, servicios centrales. METROPOLIS, 35-6085.

A A Parera y Alvear, gran categoría, antiguo, living y comedor, 2 dormitorios, 2 baños completos, balcones, oficina, cocina, dependencias piso alto. LUNA DILLON Y CIA. 41-3943, 42-6326.
v22

A atención inversionista. Vendemos por cm2. entrega Julio 69 al contado total desde 1 ambiente 1.650.000 2 ambientes 1.650.000. T. 45-0721, 45-9402.

A Ayacucho y Sarmiento, a estrenar, 2 ambientes amplios con placard, baño completo, cocina y lavadero, $ 37.000 por mes, incluido intereses. Saldo a convenir. Vende IVANIER S.A. 40-8226.
v22

A Azcuénaga 964, 2º "D" antiguo, buen estado, hall, 2 amplios ambientes, cocina y baño, regalo, posesión $ 800.000. Total: pesos 2.100.000. Visítelo 10 - 20 horas.

A BARRIO NORTE

Pso. 79, balc. calle, l.-com. 2 d., dis. 3er. cfr. Teléf. N|o. $ 2.900.000 y fac. 83-8861

A Barrio Norte, Gallo y Avenida Santa Fe. Gran categoría, contrafrente con balcón, recepción, 2 dormitorios amplios, gran cocina, dependencia servicio. Total pesos 7.100.000, con facilidades. SIMONETTA INMOBILIARIA. Teléfono 37-4109 y 922-5479.

A Barrio Norte: Azcuénaga 936, 4º "C", living-comedor, escritorio o dependencia de servicio, 2 amplios dormitorios, baño, baño de servicio, lavadero, cocina, servicios centrales, teléfono, muchos placards, moquette, aire acondicionado. Total pesos 4.500.000, con amplias facilidades. Visitar finicamente 11|12, 17.30|19.30 83-5221, 84-8655.

A Barrio Norte: Bustamante - Melo, categoría, alto, luminoso, teléfono, living comedor, dormitorio, cocina amplia, servicios individuales. $ 1.700.000 y facilidades. MAS PROPIEDADES. 31-4396, 6737.

A Barrio Norte, compro urgente departamento, 2-3 dormitorios, T.E. 83-7911.
v23

A Belgrano, (Olazabal una cuadra de Cabildo) regio departamento, amplio living comedor, 3 dormitorios, grandes placards, 2 baños, dependencias servicio, Lavadero, teléfono, oportunidad, 73-3086.
v21

A BOTANICO: Güemes y Gurruchaga, 2 dormitorios, departamento alto, calle, hall, living-comedor, baño, cocina, servicios centrales, heladera, lavadero, dependencias servicio, teléfono. Total $ 4.700.000; contado, $ 2.000.000 y saldo 72 cuotas mensuales. SIVORI, 44-9744 y 49-5804.
v22

A Billinghurst 1237, 2º "C". Nuevo, living comedor 7,50x4, un dormitorio 4x4, placards, lavadero, teléfono, $ 1.100.000 posesión. Total $ 2.450.000. Ver 10-19 horas. T.E. 84-7193.
v20

A Callao y Paraguay, 2 ambientes, balcón, vista jardines, estrenar, pesos 1.500.000 y facilidades. EDESIL. 85-3457.
v21

A Canning y Güemes: planta baja, en edificio nuevo. Dos ambientes, baño, cocina amplia y patio. Teléfono. Posesión $ 1.200.000 y facilidades. VINELLI. 34-3567, 30-7881 al 86.

A CAPURRO ROBLES. Córdoba — Paraná. Moderno, hall, living-comedor, balcón, 1 dormitorio, placards, cocina y baño completos, servicios centrales. Muy confortable. Categoría, $ 1.650.000 y facilidades. T. E. 45-5718, 49-1876. Llámenos y visítelo.

A CAPURRO ROBLES: Solís - Chile, living-comedor, amplio, 1 dormitorio, placards, baño y cocina completos. Teléfono, servicios centrales. Muy luminoso, confort. $ 1.500.000 y facilidades. 45-5718 o 49-1876. Llámenos y visítelo.

A Centro Norte, Talcahuano y Arenales, semipiso gran categoría. Living y comedor, 3 amplios dormitorios 2 baños completos y toilette, dependencias servicio, cocina, office, comedor diario. Total $ 14.500.000, con facilidades a 6 años. VENDE ACIFA. 80-2288-5552.

A Centro, apto vivienda o profesional, moderno, con teléfono, 2 ambientes, cocina, baño completos. Oportunidad. 46-0581, 46-0581.

A Consultorio, teléfono, 3 ambientes luminosos, categoría, baño y toilette. $ 1.500.000 y facilidades. SEÑORANS. 80-2904, 83-7171.
v20

A Copérnico y Gelly y Obes, living y comedor, 3 dormitorios, 2 baños y toilette, 2 habitaciones de servicio, office - cocina, calle, estrenar. Hay facilidades 10 años, 44-1409. YOFFE. 42-8337.
v21

A Córdoba 2900: Piso, 3 dormitorios de categoría, balcón corrido, calle, palier individual, living y comedor con L, hall íntimo amplio, baño, toilette, cocina, lavadero, dependencias servicio, servicios centrales, teléfono, moquette, perfecto estado. Antigüedad 10 años, facilidades 1 y 2 años, SIVORI, 44-9744, 46-5804.
v22

A Charcas y Salguero, oportunidad, living-comedor, dormitorio, cocina, baño, toilette, lavadero, teléfono. Total $ 2.500.000 con facilidades. M. OTERMIN, 49-5823.
v21

A DEPARTAMENTO PALERMO Categoría, externo, balcón, living y comedor, 2 dormitorios amplios, profusión de placards, baño y toilette, teléfono, dependencias servicios, cocinera, decorado, cortinado, moquette 165 mts cubiertos totales. Posesión $ 5.000.000, saldo facilidades en San Benito de Palermo y Libertador (Altura 4.500) ORGANIZACION M.A.R. 35-1220, 35-5987.

A dueño directo, compro urgente! Barrio Norte, 3-4 dormitorios. Teléfono, dependencias servicio. Teléfonos 35-5808. Intermediarios

Propiedad horizontal
VENTA

AL FRENTE: Salguero y Paraguay: Living-comedor amplio, dormitorio, baño, cocina y teléfono, totalmente externo, en muy buen edificio, 6 años. Total $ 3.300.000, con facilidades. VINELLI. T. E. 34-3567/ 30-7881|6.

AL frente: Salguero y Güemes. Edificio de 20 años, en muy buen estado, con pocos gastos. Hall, living-comedor (6,50x3,50), dormitorio, baño, cocina, lavadero. Total pesos 2.850.000 con facilidades 3 años. VINELLI, 34-3567, 30-7881/6.

ALEGRE, confortable, calle, 2 dormitorios, living comedor, amplia cocina, lavadero cubierto, 2 años antigüedad. $ 1.900.000, facilidades a 5 años. Visitar 11,30|13, 15|17 horas. Malabia 3149, 6º 23. ECCO PROPIEDADES. 83-1764.

ALMAGRO: Estrenar, 1º, a la calle. Escritura y posesión inmediatas. Living-comedor, dos dormitorios, habitación servicio, lavadero. Gascón 157. Portería. 10-12, 16-17 horas.

ALMAGRO, departamento de un ambiente, $ 1.100.000 pagando contado, dos ambientes $ 1.750.000. vende ORMI. H. Yrigoyen 723, 3º. "20"; 30-1233.

ALMAGRO: Sánchez de Bustamante 815, externo, comedor, 2 dormitorios, facilidades. Salta 258. 38-0512 y23

ALMAGRO: Bartolomé Mitre 4290, comedor, 1-2 dormitorios, facilidades aceptamos BHN. Salta 258. 38-0512 y23

ALMAGRO: Díaz Vélez 3780. Estrenar, comedor, 1 dormitorio BHN acondic. Salta 253, 33-0012. y24

ALMAGRO: living comedor, 2 dormitorios, 80-0873.

ALREDEDORES PLAZA FRANCIA 2 ambientes, categoría, total pesos 2.750.000. 86-5061 y24

ALREDEDORES PLAZA FRANCIA 3 ambientes categoría. Total pesos 5.200.000. 86-5061. y24

AMBIENTE: Virrey Loreto y Ciudad de La Paz. A estrenar, con baño y cocina instalados. Total pesos 2.400.000 con facilidades 3 años. VINELLI, 34-3567, 30-7881/6. v22

ANCHORENA Y SANTA FE, apto profesional, alto. Living comedor, 1 amplio dormitorio, placards, teléfono, baño y cocina completas, bauera. $ 1.800.000 y facilidades. LOPEZ SAUBIDET. 41-8147. v22

APROXIMADO Paraguay - Pueyrredón, espléndido departamento externo, living 5 x 3,50, dormitorios, dependencias servicio, lavadero. Facilidades 5 años. 6.350.000. Lucas III. DIPIAZZA: 84-6542, 85-0060. v21

APTO PROFESIONAL: clínica, laboratorio, instituto. Planta baja y 1er. piso. Gran categoría. Zona Congreso. Vende San Telmo. 34-3104.v23

ARENALES 3044 - SEMIPISOS 3-4 ambientes y dependencias. Calefacción por aire caliente, artefactos color, azulejos decorados, puertas y placards de madelteria, roble Eslavonia, cañerías de bronce, pileta natación 70 olo financiación bancaria. Entrega febrero 1970. Atención permanente. 84-4051 y 82-4923. v20

ARENALES 1700. Vendo excepcional semipiso al frente, detalles de calidad y confort, living y comedor, 3 dormitorios, comedor diario, baño y toilette, dependencias servicio, agua caliente individual, calefacción central. Visita acompañada. Tratar: Montevideo 744. 42-3689. v24

ARENALES Y AUSTRIA: piso en edificio de gran calidad 10 años, con todos los ambientes al frente, orientación Norte, amplio living-comedor, 3 dormitorios, 2 baños, cocina, lavadero y dependencias servicio. Tratar visitas. Total $ 9.500.000 con facilidades. VINELLI. 34-3567, 30-7881|6. v20

ARENALES Y J. ALVAREZ: Permiten profesionales. Living-comedor, 2 dormitorios, baño, cocina, aire acondicionado. Total $ 3.900.000, con facilidades. VINELLI. T. E. 34-3567, 30-7881|6. v22

ARENALES-CALLAO: Living-comedor, 2 dormitorios, dependencias servicio, teléfono, $ 2.600.000 y facilidades, 41-6037. v21

ARENALES - LAPRIDA DUEÑO 2 ambientes, lavadero, total, pesos 3.300.000, posesión $900.000, facilidades. 82-3824. v21

ARENALES 3000: Tres ambientes, dependencias servicio. 20 % y facilidades 5 años. MARINI: Teléfonos 32-9677|9508.

AUSENTANDOME vendo Plaza San Martín, 2 ambientes, excepcional, directo. 32-0255. v22

AVENIDA BELGRANO Y PERU: Edificio moderno, de buena calidad. Piso alto y luminoso, living-comedor (5,70x3,20), dormitorio, baño, cocina. Teléfono. Apto profesionales. $ 1.500.000 y facilidades hasta 6 años. VINELLI. 34-3567, 30-7881|6 v20

AVENIDA CORDOBA 2792, (A cuadra y 1/2 de Avenida Pueyrredón). Magníficos departamentos, luminosos, orientación Norte, a estrenar, living comedor, 2 y 3 dormitorios, servicios dependencias, cocheras optativa, amplias facilidades 60 meses. Aceptamos préstamos B. H.N. y/o su departamento. Visítese inclusive sábados y domingos. v25

AVENIDA CORDOBA Y 25 DE MAYO: edificio moderno (1962). Hall, living-comedor, dormitorio, baño, cocina, y lavadero. Permiten profesionales. Contado. $ 1.400.000 y facilidades. VINELLI. 34-3567 30-7881|6. v22

AVENIDA CORDOBA 1360 Talcahuano, últimos. Living 7x3, toilette, 3 dormitorios, dependencias servicio. Entrega agosto. Vivienda profesional $ 8.600.000 facilidades. LUCAS III9-DI PIAZZA. 84-6842, 85-0060. v23

AVENIDA DIAZ VELEZ Y YATAY: A la calle, living-comedor, 2 dormitorios, dependencias servicio, pesos 2.000.000 y facilidades. Total pesos 4.500.000. informes 35-3611.v21

AVENIDA LAS HERAS Y PEREYRA LUCENA: Edificio nuevo, de gran categoría, piso alto, palier individual, inmejorable orientación, hall, amplio living-comedor, 3 dormitorios, baño, toilette con ducha, office, cocina, lavadero, dependencias servicio, garaje y teléfono. Total pesos 14.800.000, con facilidades. VINELLI. 34-3567.

AVENIDA LAS HERAS 1900, balcón al frente, living y comedor, 2 amplios dormitorios, baño, toilette, teléfono, lavadero, dependencia servicio, gran cocina. 77-9380.

AVENIDA LAS HERAS Y PUEYRREDON: Profesional, vivienda, inspecable, frente, 1 dormitorio, living, baño, cocina, teléfono, oportunidad. Total $ 3.000.000. 49-1575.

AVENIDA LIBERTADOR Nº 1750, 7º "B". Edificio señorial y muy bien tenido. Living-comedor, 3 dormitorios, dependencias servicio, garaje, estupenda cocina con azulejos decorados sanitarios línea italiana, rayé impecable, hogar en el living y teléfono. Total $ 9.300.000 con facilidades. Ver hoy de 14 a 17 horas. VINELLI, 34-3567, 30-7881/6.

AVENIDA LIBERTADOR Y MAURE: Semipiso al frente, con paller individual, en edificio de jerarquía 6 años. Amplia recepción, comedor o tercer dormitorio, 2 dormitorios, 2 baños, office y cocina, dependencias servicio, garaje y teléfono. Total $ 14.000.000, con facilidades. VINELLI, 34-3567, 30-7881/6. v20

AVENIDA LIBERTADOR - LAFINUR: Semipiso con garaje, estrenar. Living-comedor, 3 dormitorios, baño, office-cocina, dependencias servicio. $ 7.000.000 y facilidades. PORDELANNE - CALVIÑO. 33-4370.

AVENIDA LIBERTADOR 3590 (4º) lujoso, recepción, amplias dependencias y decorado, pileta natación, garaje y teléfono, $ 13.000.000, con facilidades. Vende dueño. Llaves portería. v31

AV. LIBERTADOR Y PUEYRREDON: Living, dos dormitorios, contrafrente, con balcón. GREMIO libidinis. $ 900.000 posesión, cuotas $ 50.000. Pueyrredón 2478, 1º, "D". 46-4831. v20

AVENIDA LIBERTADOR, 3 dormitorios, living y comedor, escritorio, 2 baños, dependencias servicio, teléfono, garaje. 84-8114, 83-7349.v21

AVENIDA MEDRANO 651. Living-comedor, 1 y 2 dormitorios. Entrega y escrituración inmediata. 25 % al contado, saldo 60 meses. Aceptamos créditos Banco Hipotecario. Previsión Social. Ahorro y Préstamo y similares. 30-4822. v21

AVENIDA PUEYRREDON - PARAGUAY: alto, contrafrente, luminoso, con buena vista en edificio de calidad. 6 años. Amplio living-comedor 3 dormitorios, dependencias servicio. Total sólo $ 5.400.000, con facilidades. VINELLI. Tel. 34-3567, 30-7881|6. v21

AVENIDA PUEYRREDON 1132, 7º, 3 ambientes, Hipoteca Banco. v21

AVENIDA RIVADAVIA AL 3700, piso 39, de categoría gran recepción, decorado, 3 dormitorios comedor diario, dependencias servicio, teléfono. SEGLIN, 86-9997, 35-8180. v21

AVENIDA SANTA FE Y SALGUERO: A estrenar, piso muy alto con vista panorámica, orientación Este. Living-comedor, 2 dormitorios, baño, cocina. Contado $ 2.000.000 y saldo 3 años, VINELLI, 34-3567, 30-7881|6. v21

AVENIDA SANTA FE - BILLINGHURST: A estrenar, semipiso. Frente con balcón, cochera, teléfono, recepción, amplio, 3 dormitorios, 2 baños, cocina, office, lavadero, dependencias servicio. T. E. 99-7717. v21

AVENIDA SANTA FE Y URUGUAY: living-comedor 8x3, dormitorio 3,30x2,60, cocina 4x2,50, lavadero cubierto, palier semi-individual, balcón calle, categoría. A estrenar, total $ 4.200.000, grandes facilidades, 46-3390|8152. v21

AVENIDA SANTA FE Y VIDT: Al frente, hall, living-comedor, 3 dormitorios, baño, cocina, lavadero, teléfonos. Apto profesionales, sólo pesos 4.900.000, con facilidades. VINELLI, 30-7881|6 y 34-3567. v21

AVENIDA SANTA FE: 1 cuadra subte Bulnes, 1 ambiente, divisible, luminoso, baño y cocina completos. (4 años), mucha categoría, piso alto. 1.200.000 contado. Saldo 1 y 2 años. FRIAS Y CIA. 80-1742, 84-4454. v20

AVENIDA SANTA FE - Talcahuano 945. Categoría, a estrenar, living-comedor, 1 dormitorio, balcón. Inmobiliaria GRASSI. 42-5170|42-5590 v24

AVENIDA SANTA FE - TALCAHUANO 1060. $ 22.000 al boleto. Facilidades 6 años. 2 ambientes, vitrineos. Inmobiliaria Grassi. 42-5170/ 42-5590. v24

AVDA. PUEYRREDON Y CHARCAS: al frente, edificio de jerarquía (1930), con muy buena entrada. Living-comedor amplio, 3 dormitorios, baño, toilette, con ducha, cocina (4x3) dependencias servicio. Balcón corrido. Teléfono. Contado $ 2.400.000 y facilidades 2 años. VINELLI. 34-3567, 30-7881.

AVDA. PUEYRREDON - FRENCH: Al frente (Norte), a estrenar. Living-comedor (8 m.), 2 dormitorios, dependencias servicio. Estén corrido. Total $ 6.700.000. 50 % a 72 meses. Ver hoy 10 a 17 hs. French 2630, 5º, "A". VINELLI. 34-3567, 30-7881/6.

AVDA. PUEYRREDON Y FRENCH Antiguo, impecable y muy en precio. Living-comedor, 3 dormitorios, baño, cocina, dependencias servicio, total sólo $ 4.000.000 con facilidades. VINELLI. 34-3567, 30-7881/6.

AVDA. PUEYRREDON Y PESA: 1 ambiente a la calle, T. E. Pesos 1.450.000 y facilidades. LLAURO: 44-9524|0159. v22

AV. PUEYRREDON
L.-c. 9x4, balc., 1 d. Nvo. Piso alt. $ 2.200.000 y cuot. 83-8861

AVDA. SANTA FE
1300, 3 amb., nuevo. Gran categ. Decor., moquet., fac. Banco. 83-8861

AVDA. SANTA FE
Aráoz. Oferta $ 700.000 poses. y cuotas $ 31.000. Reg. 2 amb. 5º piso. A estr. 83-8861

AV. PUEYRREDON Y SANTA FE: Living-comedor, 1 dormitorio, alto, externo, balcón. $ 2.000.000 y facilidades. LLAURO: 44-9524|0159. v22

AYACUCHO Y PARAGUAY, antiguo, al frente, gran recepción, living comedor y escritorio, 2 dormitorios, baño y toilette, teléfono. SCHUTZ-MARCO DEL PONT. T. E. 41-7271. v21

AYACUCHO Y LAS HERAS: living-comedor, 2 dormitorios, baño, cocina, dependencias servicio, teléfono, $ 6.500.000, facilidades a 1 y 2 años. Vende BOTET, T. 40-8003, 45-7704.

AYACUCHO-PARAGUAY: Alto, torre, con garaje, 3 dormitorios, living-comedor, dependencias, teléfono. Antigüedad 4 años. Facilidades. LLAURO, 44-9524/0159. v22

AZCUENAGA Y JUNCAL: Vendo urgente 2 dormitorios, living y comedor, dependencias total $ 6.000.000 41-3783.

BARRACAS, pisos en construcción, frente Plaza Colombia, 4 ambientes y dependencias. Precio total pesos 10.690.000, hay facilidades. Pinzón 1657, avenida Martín García 614. v26

BARRACAS, en construcción y a construir. Avenida Montes de Oca-Avenida Martín García. 1, 2, 3 y 4 ambientes. Pinzón 1657, Avenida Martín García 614. v26

BARRACAS, Montes de Oca al 200, 3 ambientes, dependencias de servicio teléfono. Muy buen estado. Informes, SALVADOR MELO. Suárez 1815. 28-5180. v23

BARRIO NORTE: Paraguay 2440, 6º "D", nuevo, categoría, muy luminoso. Hall amplio, living-comedor 7x3,50, balcón, dos regios dormitorios con placard, baño completo, azulejos San Lorenzo, cocina, lavadero cubierto, dependencias servicio. Detalles de lujo. Este es el departamento que usted busca! Posesión $ 2.900.000 y facilidades 4 años. Visítelo todos los días 14-18. SICILIA. 85-8789.

BARRIO NORTE: Juncal y Uriburu, con cómodo garaje, lugar fijo. Living-comedor 6x4, 2 dormitorios, amplios placards. Dependencias servicio, placard-guardarropa entrada, placard-secador baño, lavadero cubierto con placard limpieza, agua caliente individual, calefacción, pisos roble Eslavonia. Balcón corrido contrafrente N.E., baulera individual grande, teléfono. $ 5.000.000 y facilidades. 80-5411, 35-0089. Dueño vende. v21

BARATO: Total $ 4.300.000, con facilidades a 5 años, departamento, contrafrente, muy bien presentado y prolijo, (91 m2.), hall, anteliving, living-comedor, paso intimo, 2 dormitorios, pieza servicio, gran baño, servicios cerrados, portero eléctrico. Azcuénaga 1532|2 E. (casi Peña). Ver 14-17 horas. ADECA, T. E. 32-3230, 31-9929 y 31-3588. v21

BARRIO NORTE: Laprida 1551, 8º piso, "A". A estrenar. 3 dormitorios, amplio living-comedor, hall íntimo, amplia cocina, baño toilette, lavadero, dependencia servicio, amplio balcón al frente, paller privado, con cochera. Dueño vende a interesado directo. Ver portería. Tratar lunes a viernes. Paso 641. Teléfono 48-2472. v22

BARRIO NORTE: Gallo-Santa Fe, regio departamento externo, hall, amplio living-comedor, dormitorio, dependencias, amplios placards teléfono, balcón, antigüedad 4 años, $ 3.500.000 contado, saldo 4 anualidades. CAPUTO INMOBILIARIA. 76-6389, 76-9336. v22

BARRIO NORTE
Viamonte y Pueyrredón, balcón frente, alto, luminoso, living-comedor 6x3,10, dos dormitorios 3,60x3,40, cocina 3x2,30, baño completo, antigüedad 2 años. Total $ 4.000.000, con $ 2.400.000, al contado y cuotas $ 28.000 por mes, SOLDEVILA. Teléfono 83-2781. v22

BARRIO NORTE: Avenida Santa Fe y Agüero, frente, hall, living-comedor, balcón, 3 dormitorios, dependencia servicio, toilette. Lavadero, calefacción, losa radiante, serv. centrales, cochera, $ 5.000.000, contado y facilidades 4 años, H. LOSINO, 85-0869.

BARRIO NORTE: Montevideo y Santa Fe, 6o. piso, a la calle, hall, living comedor, 1 dormitorio amplio, baño, cocina, lavadero, y habitación servicio, calefacción y agua caliente central. $ 1.000.000 contado y amplias facilidades. Administración: VAZQUEZ PRIETO. 25 de Mayo 153, 2o. piso, oficina 21. T. E. 33-6535. v21

BARRIO NORTE: dueña vende, semipiso, categoría, alto, antigüedad 1 año. Living-comedor, 2 dormitorios, amplios placards, toilette, dependencias o 3er. dormitorio, paller privado, gran cocina, gran balcón, muy luminoso, $ 3.000.000 contado y facilidades 3 años. 42-0267. v20

BARRIO NORTE: Pueyrredón y Santa Fe, categoría, contrafrente. Living y comedor, toilette, 2 dormitorios, baño, cocina, lavadero, dependencias servicio, teléfono. Pesos 3.750.000 y facilidades. POR-DELANNE CALVINO, 35-4371.

BARRIO NORTE: Plaza Francia, departamento contrafrente, palier individual, categoría. Living-comedor, 3 dormitorios con placards, baño dependencia servicio, lavadero individual. $ 1.800.000, saldo 48-8113|9847, ORGANIZACION BLA.

BARRIO NORTE: Peña 2853, living comedor y dos dormitorios, posesión con $ 875.655, saldo en cuotas mensuales de $ 48.000 y semestres. Pueden visitarse. Vende Banco de Galicia y Buenos Aires, Cangallo 415, T. E. 46-0281.

BARRIO NORTE PARAGUAY 3160 Entrega inmediata: living-comedor, dormitorio, baño y cocina amplios, patio y lavadero, aproximadamente 50 m2. Total $ 2.600.000. 30 % boleto y posesión, saldo 120 meses interés bancario. Un regalo. T.E. 35-1795. v22

BARRIO NORTE: Peña 2852, living comedor, 3 dormitorios, y dependencia de servicio, posesión con pesos 1.446.897, saldo en cuotas mensuales de $ 34.000 y semestres. Pueden visitarse, vende Banco de Galicia y Buenos Aires. Cangallo 415, T.E. 46-0281.

BARRIO NORTE, Uriburu 1400, hermoso piso con garaje, nuevo, living-comedor, 3 dormitorios, baño, toilette, office, cocina, lavadero, dependencias servicio, baulera, teléfono, $ 6.250.000 y facilidades. SALVADORES. Teléfonos 49-7800, 90-9718.

BARRIO NORTE: Avenida Córdoba al 1400, living-comedor, 2 dormitorios, buenos placards, baño, cocina, dependencias de servicio, incinerador, Teléfono. Alto y luminoso. Posesión con $ 2.000.000 y facilidades. Aceptamos BHN. T. E. 38-2223. v23

BARRIO NORTE: Larrea 1372, 110 "23", "chiche", estrenar. Living-comedor, 2 dormitorios, baño, cocina, lavadero, terracita, Banco pesos 27.000 pesos, PORDELANNE CALVINO, 35-4372.

BARRIO NORTE: Charcas y Paraná. En edificio moderno (1964), de categoría, living-comedor, dos dormitorios, baño, toilette, cocina. Teléfono. Total sólo $ 4.500.000 con facilidades. VINELLI. 34-3567, 30-7881|6. v21

BARRIO NORTE: Vidt y Santa Fe, estrenar. 60 piso, contrafrente, living comedor, 2 dormitorios escritorio, hall íntimo, lavadero, baño. Ascensor de servicio. $ 3.000.000 y cuotas mensuales. 41-3701. 82-0548.

BARRIO NORTE: Gallo y Güemes, piso antiguo, de categoría, living y comedor, 3 dormitorios, baño, cocina, dependencias servicio, teléfono, balcón, contado $ 3.150.000 y facilidades 3 años. VINELLI. 34-3567, 30-7881|6. v20

BARRIO NORTE: Azcuénaga y Arenales, externo, apto profesional, teléfono, living comedor, dormitorios, dependencias, terraza. Total pesos 4.900.000 facilidades. CLEMAR. T. E. 82-4739, 44-8777.

BARRIO NORTE: Arenales y Austria, al frente, living-comedor 8x4, con balcón, 3 dormitorios amplios con placards, lavadero con secador a gas, cochera, baulera, 34-4611.v22

BARRIO NORTE: Paraguay Nº 2554, 8º, 3l. Excelente vista en edificio, baño, patio, 5 años. Amplio living-comedor, 2 dormitorios, baño, cocina, dependencias servicio, teléfono, total sólo $ 5.400.000, con facilidades. Ver hoy de 14 a 17,30 hs. VINELLI. 34-3567, 30-7881|6.v23

BARRIO NORTE: Larrea y Peña. Living 8.50x4, comedor o 3er. dormitorio, balcón, baño, toilette, cocina, lavadero, habitación y baño servicio, teléfono. Total $ 4.200.000 con facilidades a 1 y 2 años, SOLA. T.E. 83-8435. v21

BARRIO NORTE: Avenida Libertador y Schiaffino, excepcional medio piso, con cochera, calle paller propio, living y comedor, 3 dormitorios, office, cocina, 2 habitaciones de servicio, teléfono. 41-3701 y 82-0548.

BARRIO NORTE: Arenales - Carmen, 1 ambiente nuevo, categoría, totalmente amueblado, teléfono en portería, pileta natación, solarium. ¡Gran oportunidad! $ 600.000 contado, saldo $ 43.030 mensuales. 41-8645.

BARRIO NORTE: Dueño vende Coronel Díaz - Santa Fe, subte Bulnes, hall, living comedor, dos dormitorios, placards, escritorio, piezadormitorio, baño, toilette, teléfono, recibo patio, jardín, ideal niños, grandes facilidades. 46-5451. v25

BARRIO NORTE: Billinghurst y Peña, hall, living-comedor 7x3,50, hall íntimo, 2 dormitorios amplios, baño, toilette, dependencias de servicio, lavadero, baulera, teléfono, $ 6.800.000. SIFA. 31-9227 y 31-4322. v21

BARRIO NORTE: Sobre Las Heras, frente, hall, living, frente, antigüedad 2 años, living comedor, 2 dormitorios con placards, 2 baños, cocina, habitación, baño servicio, lavadero, patio, toilette. M. DI FABIO Y CIA. 44-2495|9022, 70-6356.

B. NORTE: 3 dormitorios, Paraná y Charcas 1547, 4o. "B". Living comedor, balcón, 3 dormitorios, 2 baños, dependencia de servicio, teléfono, 2 entradas, ocasión con facilidades. Visitar 10-13 horas. Vende FALCONE. v26

BARRIO NORTE: Callao y Posadas 1466, 7o 29. Dueño vende departamento un ambiente (8x4), decorado, diseño exclusivo, baño, cocina completos, teléfono. Visitar 15| 17 horas.

BARRIO NORTE: Vidt-Las Heras. 1 ambiente nuevo, heladera. ¡Extraordinaria oportunidad! Total pesos 1.550.000, con facilidades. Aceptamos préstamo I.N.P.S. Teléfono 41-8645. v21

BARRIO NORTE, Beruti 3026, departamentos listos para ocupar. 2 y 3 ambientes, con dependencias de servicio o tercer dormitorio, gran balcón terraza, servicios individuales. Posesión 35 o|o, saldo a 6 años. 82-4923, 84-4051. v22

BARRIO NORTE: Callao y Córdoba, piso 99, living-comedor, 2 dormitorios, baño, cocina, heladera central, teléfono. $ 3.900.000, con facilidades. Vende SIFA. 31-9227, 31-4322. v21

BAREIO NORTE: sobre Pueyrredón y Las Heras, piso categoría. Living-comedor, toilette, hall, 3 dormitorios, 3 baños, dependencias, teléfono. $ 13.000.000. 83-2328 47-9411.

BARRIO NORTE: Coronel Díaz entre, living-comedor, 2 dormitorios, dependencias, teléfono, hermosa vista, jardín, 3 años. Pesos 2.500.000 y saldo 40 meses. "MAN" 48-5052. v22

BARRIO NORTE: Coronel Díaz número 1537, 6º "12". Living 8 x 4, 3 dormitorios, habitación servicio o tercer dormitorio, frente balcón. Categoría. Visitar 15-18. CASELLA: 86-1795. v21

BARRIO NORTE: Azcuénaga y Arenales, dueño vende. Living-comedor, 2 dormitorios y dependencias servicio. Teléfono. Contrafrente. 4 años antigüedad. Total $ 5.600.000, con facilidades. 34-3577.

BARRIO NORTE, Austria y Santa Fe, dueño vende. Living-comedor 6x3,50, dormitorio 4x4,50, placards, baño cocina, lavadero cubierto teléfono. $ 1.900.000 y facilidades. 83-8722.

BARRIO NORTE DUPLEX
Oportunidad, recepción, 2 balcones terraza, cocina, dependencias, alto, 3 dormitorios, 2 baños, toilette, contado, $ 3.800.000 y facilidades 6 años. 83-4892. v22

BARRIO NORTE: Vidt y Santa Fe, piso, living y comedor, 2 dormitorios, dependencias servicio, baño, toilette, teléfono. Gastos mensuales $ 4.000 + 40 % contado, saldo 4 años. 37-6233, 38-0872. v22

BARRIO NORTE: Juncal 2000 Externo, living-comedor, 2 dormitorios, dependencias servicio, teléfono. Baratísimo, total $ 4.800.000. Facilidades. SALVADORES, 49-7800, 90-9718. v.22

BARRIO NORTE: Julián Alvarez 2300, piso 6º, contrafrente, balcón, living-comedor, 2 dormitorios, dependencias servicio y tercer dormitorio, baño, toilette, lavadero, pesos 6.200.000, facilidades. 701-9216.

BARRIO NORTE: Talcahuano - Santa Fe, Hall, ambiente (5x4), baño completo, placards, cocina), Aire acondicionado, teléfono, categoría, $ 2.000.000, con facilidades. T. E. 35-5797|3784.

B. NORTE: 1 ambiente, Pueyrredón y Paraguay 2449, 8o. D. 1 ambiente, amplio, baño y cocina completa y balcón. Ocasión. Visitar 14-17 horas. Vende FALCONE. v21

BARRIO NORTE: Bulnes y Santa Fe, externo, 3 ambientes, balcón, antigüedad 4 años. Total pesos 4.000.000, facilidades 60 meses, DIMACO, 46-6212|46-4453. v22

BARRIO NORTE: Marcelo Torcuato de Alvear 1400, 1-2 dormitorios, categoría, 25 o|o posesión, saldo 10 años. Terminación. Salta 258. Teléfono 38-2223. v23

BARRIO NORTE: Güemes y Agüero, living-comedor, 2 dormitorios, amplios placards, servicio, teléfono. Pesos 3.200.000 y facilidades. Teléfono 42-1181. v22

BARRIO NORTE, departamentos categoría, entrega septiembre 69, 2 ambientes externos, balcón. 4.750.000 hasta posesión 1.400.000, saldo 108 meses. 45-0721, 45-9402.

BARRIO NORTE: Sánchez de Bustamante y Peña, living-comedor, 3 dormitorios, cocina, baño, teléfono, contrafrente. Total $ 3.800.000, con facilidades. 38-0872, 37-6233. v22

BARRIO NORTE: Uriburu y Santa Fe, 2 ambientes, baño, cocina, facilidades 3 años. FEDERICO LANUSSE Y ASOCIADOS, 40-2680. v22 772-3244. v21

BARRIO NORTE: Living y comedor en desnivel, dormitorio, cocina-office, lavadero, teléfono. patio 32 m2., $ 2.500.000 y facilidades. 42-7732. v21

BARRIO NORTE, Juncal 2600, 6º externo, 1 ambiente 5x3, profesional vivienda heladera, kitchenet. Posesión $ 800.000 y $ 24.500 mensuales. 772-5914. v22

BARRIO NORTE: Laprida y Paraguay, 2 ambientes, cocina amplia, antigüedad 4 años. total $ 2.400.000 facilidades 60 meses. DIMACO. T. E. 46-4453, 46-6212. v22

BARRIO NORTE: Callao y Vicente López, al frente, 3 ambientes, teléfono, baño, cocina, lavadero. Teléfono 72-6459.

BARRIO NORTE: próximo Santa Fe, planta baja. Living-comedor, 3 dormitorios, dependencias, 2 patios. Acepta profesional, T. 83-2328 47-9411.

BARRIO NORTE: Arenales-Agüero al frente, living y comedor, 2 dormitorios, dependencias servicios, teléfono. Total $ 5.000.000, con facilidades, 45-4576.

BARRIO NORTE departamentos 1-2-3-4-5 ambientes financiados a convenir. ROCCA PROPIEDADES. T. E. 80-6178 Billinghurst 2494. v21

BARRIO NORTE: Anchorena 1261, 1-2-3 ambientes. Externo, balcón, facilidades. Aceptamos BHN. T. E. 38-2223, v23

BARRIO NORTE: Larrea 1006, departamento 5, tres ambientes, baño, cocina. Todos externos, Facilidades. Visitar 14-17.

BARRIO NORTE: José Evaristo Uriburu 1661, 1-2 ambientes, cocina, baño, facilidades. Inrormes Salta 258. 38-0512.

BARRIO NORTE: Agüero 1638, 1-2 ambientes, amplios, cocina, baño, terminación, facilidades. Salta 258. 38-0512. v23

BARRIO NORTE: living-comedor, dormitorio, cocina. Apto profesional, teléfono, $ 1.300.000 y facilidades, 41-6037.

BARRIO NORTE. 1 ambiente divisible, balcón, cocina completa, muy quiete. $ 1.450.000 y facilidades. T. E. 71-6692.

BARRIO NORTE: Departamento moderno, 1 ambiente dividido, preparado para consultorio, baño y kitchenette. 40-8988 y 83-0541. v23

BARRIO NORTE: Anchorena y Junín, nuevo, 2 ambientes, lavadero. Total $ 3.000.000, facilidades 5 años. DIMACO, 46-6212|46-4453. v22

BARRIO NORTE, 2 ambientes a la calle, teléfono, agua caliente, calefacción, apto profesional. Ver 14.30-16 horas. 35-5907. v22

BARRIO NORTE
Quintana y Rodríguez Peña, dpto. 3 amb., a estrenar. Pos. inm., hip. Banc. 58-0581, 53-0397.

BARRIO NORTE, Pueyrredón y Guido, planta baja, ambiente amplio, baño, patio, apto consultorio. $ 1.100.000, facilidades. 42-1181. v22

BARRIO NORTE: Externo, teléfono, 1 ambiente, cocina completa, total 1.500.000, facilidades 5 años, DIMACO. T.E. 46-6212, 46-4453. v22

BARRIO NORTE: Anchorena 1758, 2º "D". Living comedor, dormitorio. $ 1.200.000 y facilidades. Visitar 15-18 horas.

BARRIO NORTE
Talcahuano y Santa Fe, Depto. 2 amb. Pos. inm. Hipt. Banc. 58-0581, 53-0397.

BARRIO NORTE: Laprida 1100, piso 9º, 2 ambientes, luminoso, baño, cocina completos, teléfono, pesos 3.300.000, facilidades. 701-9216 82-0548.

BARRIO NORTE: Quintana y Callao, 1 ambiente, kitchenette. Pesos 1.600.000 y facilidades, 38-8752.

BARRIO NORTE, calle, living-comedor, 2 dormitorios, dependencia servicio, estrenar, 47-6800.

BARRIO NORTE: 3 ambientes, dependencias servicio. Total pesos 5.000.000, facilidades. 44-2607.

BARRIO NORTE: 3 ambientes, estrenar, oportunidad. 97-6353|6358.

BARRIO NORTE, departamento, teléfono, barato, 59-1546.

BARRIO NORTE: 2 ambientes, teléfono, oportunidad. 97-6553|6358.

B. NORTE - QUINTANA 200
Excepcional piso, liv. y com., 3 dorm., otro 3x2,50 m., 2 baños, office, dependencias: 35-5823 v20

BELGRANO: Sucre 2040, regios semipisos con cochera, entrega inmediata, al frente, 3 dormitorios, 2 habitaciones-terraza, 250 m2 total, gran recepción, 3 dormitorios y dependencias de servicio, office, cocina completa, lavadero cubierto, depósito, cámara de muebles Fórmica, caldera individual para calefacción, losa radiante y agua caliente, azulejos decorados, carpintería marrón en Petiribi y demás detalles de categoría. Desde pesos 13.000.000, con facilidades. Ver diariamente GRAFFIGNA & COMPAÑIA. Teléfono 78-8661. v26

BELGRANO R: 4 ambientes, amplia recepción, dependencias, teléfono, lavadero, doble circulación, balcón 16 metros, piso excepcional. Antigüedad 10 años. Conservación óptima, esquina. Precio muy razonable. Sobre avenida cerca estación. 8.30-18.30. 46-9055. v21

A. LLAURO vende: 2 ambientes, Aráoz y Beruti, T. E. Luminoso. $ 1.600.000 y facilidades. Teléfono 44-9524|0159. v22

BELGRANO
Aguilar 2451 (50 metros Cabildo 1100), 1, 2, 3 dormitorios. Excepcionales cocinas. Lavadero, baño, placards, posesión inmediata. Facilidades 84 cuotas, interés 13 o|o. Intereses rebajas por contado. Aceptamos certificados BHN e Institutos. Sábados y domingos, vendedor 10-12 y 14.30-17.30 hs. MIRGAL. Lunes a viernes 13-19. Teléfono 45-7364|2748. v5

BELGRANO
Magnífico piso. Estrenar. Gran recepción de: hall, living y comedor, 3 dormitorios (1 con ante-cámara), 3 baños completos, toilette plano, 2 habitaciones servicio, amplio lavadero, secador gas, cochera. Total $ 19.500.000. Facilidades a 6 años, SULLIVAN - DE LA TORRE 49-1303, 46-7480.

BELGRANO: Amenábar al 1900, 4º piso al frente, con balcón 12 metros, departamento a estrenar de categoría, living 8x4,20, tres dormitorios con placards, baño completo, toilette, cocina amplia y antecocina, habitación y baño de servicio, lavadero cubierto, detalles de construcción excepcional, sólo $ 5.900.000 al contado y amplias facilidades. PEÑA MOLINA Y ENDE. Echeverría 2474, 78-0288|6972.

BELGRANO: Total $ 3.150.000, con $ 800.000 a la posesión y saldo a largo plazo. A estrenar, en elegante edificio, muy buen departamento. Hall, living-comedor y un dormitorio, cocina, baño, lavadero cubierto, servicios centrales por losa radiante. Virrey Loreto 1710, 2º, "E", esq. Luis María Campos. Visitar hoy 10-13 horas. ARCA. 32-3230, 31-9929. v20

BELGRANO: Edificio torre. Zapata. Piso, superficie total 320 m2. Hall íntimo, comedor 5x4, living 8x6, escritorio 5x4, 3 dormitorios amplios, 3 baños completos, vitrales placards, 2 habitaciones servicio, 2 cocheras, teléfono. Antigüedad 2 años. Facilidades 3 años. VELA PROPIEDADES. 30-1396, 30-8691. v21

BELGRANO: O'Higgins 2039, 3º B, desocupado. Visitar hoy 15-17 horas, semipiso, muy amplio, teléfono, hall, living y comedor, 2 dormitorios, baño, toilette, antecocina, con entrada servicio, balcones terraza, servicios centrales, categoría. Oportunidad $ 6.500.000, facilidades. Teléfono 90-0156. v24

BELGRANO residencial, regio semipiso frente, paller individual, gran recepción, 4 dormitorios, 2 baños completos, cocina, office, lavadero cubierto, dependencias, amplio balcón, baulera, cochera, edificio de gran categoría, estrenar, orientación Norte, $ 7.500.000, saldo 44 cuotas mensuales. CAPUTO INMOBILIARIA. T. E. 76-6389, 76-9336. v22

BELGRANO: Sucre - O'Higgins, piso 16º, torre, categoría, estrenar, amplia recepción, escritorio (3er. dor mitorio), 2 dormitorios grandes, 2 baños, office, cocina funcional, lavadero, dependencias servicio, cochera fija, baulera, edificio sobre jardines. Pesos 17.000.000, con facilidades. HEINEN - DE LA TORRE. T.E. 73-2392, 73-6695, 76-7316. v21

BELGRANO: Obligado - Pampa, 5º piso, categoría, hall, recepción, comedor separado, hall íntimo, 2 amplísimos dormitorios, grandes placards, toilette, baño, dependencia servicio, cochera individual, teléfono, muy quieto, categoría, impecable. $ 11.000.000, con facilidades. HEINEN - DE LA TORRE. 73-2392, 76-7316, 73-

Oficinas y locales
VENTA

LOCAL COCHERAS Y OFICINAS

LAVALLE 662

Entre Florida y Maipú, cerca dos subtes, cuadra gran jerarquía, tránsito peatonal intenso, en el centro del centro, sobre cines, restaurantes, hoteles, bancos, seguros, cambios, turismo, comercios, galerías, etc., etc. LOCAL con entrepiso, 200 m.c., con 10 mts. vidriera, posesión 60 días. COCHERAS, $ 400.000, posesión inmediata y facilidades.

OFICINAS: Pisos 9o., 10o. y 11o. (en 12o. en dúplex), hasta 1300 m.c., se terminan de acuerdo interesados, ascensor funciona, precios moderados, facilidades. Tres Lomas S. A., Corrientes 712, 2o. 49-0961 y 49-0859 v20

LOCALES

PARA
NEGOCIOS DE JERARQUIA
EN
GRAN GALERIA COMERCIAL
Frente a la Avda. 9 de Julio y sobre Avda. Santa Fe
CARLOS PELLEGRINI 1079-85

La zona más distinguida del verdadero Barrio Norte
EN SUBSUELO: Gran local con baños propios. Apto para Confitería, Restaurante, Night Club, Instituto de Belleza, Alta Costura, etc.

▲ PRECIO FIJO c/amplias facilidades de pago. Vende:

LAM INMOBILIARIA
RIVADAVIA 954 T. E. 37-0815-0854-4190
Atendemos en el edificio todos los días inclusive sábados, domingos y feriados v21

PISO OFICINAS
750 m2. propios
Frente a la misma
Plaza San Martín
A estrenar, en lujoso edificio. Especialmente apto para importante empresa
ADECA
32-3230, 31-9929-3688-9314
M. T. de Alvear 684, Pl. S. Martín v22

SOBRE AV. MAIPU
EN LA LUCILA

Véndese en block. Totalmente desocupado. Soberbio local de 357 m2. y 2 departamentos amplios y con detalles de alto valor. Con facilidades. Ideal para muchos destinos

INMOBILIARIA
SAN CAYETANO
Carhué 158 - 44-8153 v21

TRIBUNALES
APTO PROFESIONAL
VIVIENDA
Externo, c|bedn., 5 ambientes, depend. serv., teléfono.

GRAIZER
42-1222 - 41-9182

LOCAL
URUGUAY 975
(casi Charcas), 6 mts. de fte. En pl. baja: 90 m2. Sótano: 20 m2., tel. Apto cualquier destino. Tot.: $ 14.000.000. C|ampl. facil. Visit. 10-12 y 15-19 hs.
ADECA
32-3230 — 31-9929-9314 v23

TALCAHUANO
y PARAGUAY
LOCAL CON VIVIENDA
3 ambtes., teléf., baño, coc., patio, salida independ.
$ 3.000.000 y amplias facilidad.
82-0548 ▪ 41-3701

LOCAL EN VTA.
CORDOBA 1500
402 m2. dividido en 3 plantas, aire acondic. Impecable estado. Total $ 37.000.000
ACHAVAL
Y CIA. 44-8941-0160-1370-1000 v21

TOTAL $ 4.650.000
Piso, oficinas al frente, con teléfono, 90 mts. propios, con subdivisiones. Calef. c|ral., 2 baños. C. fac. Lavalle 1994, 6o (esq. Ayacucho). Visit. 14-18
ADECA
32-3230, 31-9929-9314 v23

OFICINA O VIVDA.
2 dorm., liv.-com., dep. serv., serv. centr., teléf., aire acond, healad., etc. $ 2.700.000 y fac.
Tucumán y Carlos Pellegrini
COSTA Inmobiliaria
35-0393 y 41-9338 v20

Juramento y Cabildo
LOCAL 42 M2.
Excepcional ubicación, con cochera, oport., total $ 8.500.000, fac. convenit. Juramento 2163. JORGE LANDONI.
v22

VIAMONTE 867
LOCAL SUBSUELO
Sup. 1000 m2., ideal para empresa, exposición y ventas, restaurante, bowling, etc. Oportunidad. Visitese todos los días. 45-2252|2248 v20

▲ A Oficina. Sarmiento y Paraná, 70 m2 propios, dos líneas telefónicas, $ 2.100.000 y facilidades. 80-5934. v23

A Oficina: Plaza San Martín, 39, contrafrente, antiguo, con teléfono, servicios centrales. 92m2., con facilidades. ¡Oportunidad! R. FACIO ZEBALLOS Y CIA. T. E. 31-3580, 31-1866. v21

ALMAGRO. A la calle, apto comercio mayorista o profesional. Con sótano y|o vivienda. T. E. 35-9529 9470. v23

AMUEBLADA. Zona bancaria, con teléfono, facilidades. 45-4994. v22

AYACUCHO 329 y Corrientes, local con subsuelo y 2 baños, entrega Julio 1969, 40 o|o y 72 meses. Teléfono 45-4994. v22

BARRACAS: Locales en construcción, 4 metros de Avenida Montes de Oca. Muchas facilidades. Pinzón 1657, Avenida Martín García 614. v26

CARPINI solicita galpones: Mataderos, San Justo y alrededores. Mosconi 1201, San Justo. 621-3654. v29

VENTA

GRAN DEPOSITO
PROX. Av. GAONA y D. ALVAREZ
EN ALQUILER

Prop. bien construida en terreno de 110 mt. de largo por 17,32 de fte. a 2 calles. Sup. cub. 2.500 m2. Entrada para camiones, oficinas, teléfono, etc.

Apto para cualq. dest. Comercial o industrial
D. B. CORNEILLE
e HIJO S. A.
ESMERALDA 909 - 3o
32-2343|5882 y 2344 al 47 v21

BELGRANO: Edificio industrial en dos plantas sobre 350 m2., terreno. LINCOLN S.C.A. INMOBILIARIA, Marcelo T. de Alvear 684, 9o piso. 32-3243, 32-6478. v21

GALPON 2500 M2
Mataderos, planta, 2 puentes grúas, 150 HP., techo fibrocemento, 2 entradas camiones, teléfono. Pesos 55.000.000, con facilidades. FAINGOLD y Cía. 46-7467, 46-9662.

IMPORTANTE EDIFICIO INDUSTRIAL: Hurlingham, construcción de 2000 m2. en terreno de 5500 m2., fuerza motriz, teléfono, pavimento en la puerta. Vende Compañía Argentina de Inmuebles S.A. 392-6665|5950.

Quintas
Sección A-7 Tarifa 1
COMPRA

CASAS quintas. Consultenos. EMADI 35-5171, 38-2846. v.30

VENTA

SAN MIGUEL: Sobre avenida Mitre; living-comedor, 2 dormitorios, baño y cocina amplios, teléfono, casa caseros, garaje, quincho, dos piletas, vestuarios, parque arbolado. LINCOLN S.C.A. INMOBILIARIA, Marcelo T. de Alvear 684, 9o piso. 32-3243, 32-6478. v21

Propiedades (Casas)
Sección A-1 Tarifa 1
VENTA

Braga Menéndez
Chalets - Departamentos - Locales - Lotes - Edificios y fracciones industriales. Administración de propiedades e hipotecas
Libertador 3500, La Lucila
795-7887 y 7864
Corrientes 316, 32-9080 v.21

OLIVOS
¡OPORTUNIDAD!
Muy residencial, cómodo chalet, sobre 360 m. tno., P. B., hall, liv.-com., 2 dorm., baño inst., toil., com. diario., coc. P. A.: 3 dorm., baño inst., teléf., buen jardín. T. $ 10.500.000, c|fac.
RIVER SIDE
Av. Libertador 3706, La Lucila
791-4846 797-8503 v20

CORDOBA
y JUNIN
P. Hotel, gran categ., 3 dormit. y dep. ideal vivda. y consultorio u oficina, 4 ambtes. con entradas indep., 2 líneas telefónicas.
ACHAVAL
y Cía. 44-8941-0160-1000-3590

Monroe y Triunvirato
Terreno 30x50. Sup cub. 4.000 mts. $ 80.000.000. Adamá Inmob. Pueyrredón 929. 85-1442

BOVEDA CHACARITA
VENDO Esquina, 1ra. categoría. T. E. 42-6449 v23

A casa: Acevedo y Charcas, 2 cuadras Santa Fe, 3 dormitorios, escritorio, dependencia servicio, terraza, garaje, jardín, teléfono. Ideal profesional. Total $ 15.000.000, con facilidades. 40-5079, 46-6910.

ACASSUSO, 2 cuadras de Libertador. Living-comedor con chimenea, 2-3 dormitorios, baño, cocina. Garaje. Jardín y teléfono. $ 7.900.000, con facilidades. GONZALES CHAVES, 743-2753, 792-0771. v22

AGUERO 1745|49 y 51 y Arenales, en terreno de 8,67x36,35, 2 casas de 8 habitaciones c|una y 2 departamentos de 4 habitaciones c|uno, todos con entrada independiente, totalmente desocupados y en condiciones de habitar. Buena construcción, apto para vivienda, renta, hotel, institutos, etc., inclusive para demoler y construir edificio para propiedad horizontal, dada su excelente ubicación a 1 cuadra del subte. Vende IVANIER S. A. 40-8275. v22

BECCAR: Muy residencial, hermoso chalet, 1 planta, living-comedor, 3 dormitorios, placards, amplia cocina, dependencias, cochera, calefacción central, amplio parque con pileta. $ 14.000.000 con facilidades. MODULO, Avda. Libertador 4004, La Lucila, 797-1050-1129.

BECCAR residencial, chalet categoría, en hermoso parque, 1200 metros, amplia recepción, 3 - 4 dormitorios, dependencias, garaje, máximo confort. WIGDOROVITZ PROPIEDADES. 743-9468|4672. v20

BELGRANO R: importante residencia, estado a nuevo. Parque con frutas variedades, motivos de ROCK-GARDENS pileta de natación con equipo automático, 4 ambientes de recepción, toilette, comedor diario, amplia cocina equipada, sótano, garaje p|2 coches grande, pisos mármol y roble, importante BOISERIE, 2 estufas hogar, calefacción por aire caliente en toda la casa. De 4 dormitorios 2 baños completos, salita costura, dependencias de servicio, gran cantidad de detalles de buen gusto y confort. Se trata de una operación para selectamente minoría. Eventualmente puede aceptarse a cuenta departamento o casa, Capital Federal o Mar del Plata. Las tratativas serán estrictamente reservadas y entre propietario e interesado personalmente en calle: Montevideo 979, piso 6o. T. E. 41-2730 ó 41-4903.

BELGRANO: Amenábar-Echeverría. Cómoda casa con jardín, sobre terreno 373 m2., amplia recepción, living-comedor, escritorio con hogar, toilette, 3 dormitorios, muchos placards, dependencias servicio, garaje, calefacción central, teléfono. Pesos 21.500.000, con facilidades. HEINEN-DE LA TORRE. T. 73-2392, 76-7316, 73-6695. v21

BELGRANO: residencial. Estomba y Juramento, chalet 2 plantas, living y comedor, 3 dormitorios con placards, dependencia servicio, garaje, jardín, teléfono, única oportunidad! Total sólo $ 8.200.000, con facilidades. PENA MOLINA VENDE. Echeverría 2474, T.E. 78-0288, 78-6972.

BELGRANO: Soldado Independencia-Zabala, hall, living-comedor, 3 amplísimos dormitorios, placards, baño, dependencias, lavadero, patio, terraza, garaje, teléfono. Adaptable para local, vivienda. $ 9.000.000, con facilidades, HEINEN-DE LA TORRE. Teléfono 73-2392, 76-7316, 73-6695. v21

BELGRANO, sobre Nahuel Huapí 1800, a 3 cuadras de Libertador, 2 casas en conjunto con entradas independientes, con teléfono, aptas 2 familias, hotel o vivienda, con taller o depósito. Total 7.500.000, facilidades de pago. PROPIEDADES WEINSTEIN. 781-2174, 781-2377. v.20

BELGRANO: Mendoza 1879 casi 3 de Febrero, casa 2 plantas muy buen estado. Hall, escritorio, living y comedor, 4 dormitorios, dependencia servicio, patio, terraza, teléfono, $ 9.500.000, con facilidades. BELGRANO PROPIEDADES: 78-8604, 781-1370.

BELGRANO. Casa 1 c|Avenida Cabildo, 4 habitaciones con dependencias, teléfono. Total $ 6.000.000, con facilidades. 40-5079, 46-6910.

BELGRANO "R": Sobre Sucre, zona residencial, a 1 cuadra estación, casa en 2 plantas sobre terreno 300 m2., liv.-com. y comedor muy amplio, 3 dormitorios, dependencias servicio, jardín y teléfono. Total 13.500.000, facilidades de pago. PROPIEDADES WEINSTEIN. 781-2174, 781-2377. v20

BELGRANO. BARRIO RIVER. Casa de categoría, sobre terreno de 10x30, jardín al frente, amplio living-comedor, toilette, cocina, comedor diario, garaje, galería cubierta, 3 dormitorios, amplio parque, parrilla. Facilidades. ORGANIZACION DEL CAMPO, 701-8951.

BELGRANO: Petit-Hotel impecable, luminoso, hall, living, 3|4 dormitorios, placards, baño, toilette, cocina amplia, moderna, patio teléfono, $ 6.500.000, con facilidades. HEINEN-DE LA TORRE, 73-2392, 76-7316, 73-6695. v21

BELGRANO C, excelente casa. O'HIGGINS entre Mendoza y Juramento, todo confort, para familia o instituto, guardería, pensionado, etcétera. 16 ambientes, teléfono, garaje. 8.30-18.30. 46-9055. v21

BELGRANO. Obligado 3165, buena casa, 7 habitaciones, terreno 10x43. 70-4593. v23

CABALLITO PETIT HOTEL
Amplio, muy bueno, recepción, 3 dormitorios, dependencias, teléfono, fondo. $ 3.500.000 y facilidades. Victor Martínez 320. Ver de 10 - 17 horas. v21

CABALLITO: Canalejas y Parral, 6 ambientes, dependencia servicio, patio, terraza, teléfono, $ 3.500.000 y facilidades. Acepto crédito oficial, 97-3564. v21

CESPEDES - CABILDO (próximo) ideal hotel 8,66x34, $ 12.000.000. Adamá Inmobiliaria. Pueyrredón 929. 85-1442. v21

COMPRO directo chalet con parque mínimo 150 metros cubiertos. Bien ubicado zona Norte hasta Martínez. 44-7252. v22

FLORES: Moderno y lujoso petit-hotel, garaje, parque (340 m2.), Juan Bautista Alberdi-Membrillar. Amplia recepción (14x4), toilette, comedor diario, cocina americana, hall, 4 dormitorios, 2 baños, dependencias servicio, terraza, terreno (632 m2.), calefacción, 12.000.000 y facilidades. PORDELANNE CALVINO, 35-4371.

FLORIDA. Muy residencial, hall, living-comedor, con chimenea, 2 dormitorios con placards, cocina, comedor diario, pieza y baño servicio, garaje, amplio jardín, con quincho y parrilla, teléfono, calefacción. Pesos 4.000.000 y facilidades. WALTER GULLNER. T. E. 797-3218, 792-4789, 791-9747.

INTERESANTE: Chalecito en Ituzaingó, $ 2.500.000 y facilidades. 41-0978. v22

LA LUCILA: Muy residencial, chalet de muy buena calidad, living, comedor, escritorio, comedor diario, 4 dormitorios, con 2 baños completos, garaje para 2 coches, dependencia de servicio con baño (o 5o. dormitorio), jardín con parrilla frente de mármol. Detalles de lujo. WALTER GULLNER. T. 792-4789, 797-3108, 791-9747.

LA LUCILA: Residencial, 1 cuadra avenida Libertador y estación, sobre 630 metros terreno, living-comedor, escritorio, toilette, 2 dormitorios otra hermosa habitación familiar, dependencias servicio, calefacción, teléfono, garaje. Total: $ 18.500.000. Informes: Adm. VARELA, Debenedetti 599, La Lucila. 791-6575. v23

LA LUCILA; chalet 2 plantas, living-comedor, 2 dormitorios, baño, toilette, teléfono, garaje, dependencias servicio. MARINI. 32-9508|9677.

MARTINEZ, chalet frente piedra; impecable living|comedor, 2 dormitorios, jardín, garaje. $ 6.500.000. Similar 3 dormitorios, con teléfono, $ 7.800.000. Otro: 3 dormitorios con dependencias servicio y comedor diario y teléfono, $ 15.000.000. VISION Santa Fe 2123, Martínez. v24

MARTINEZ: Hermoso chalet, hall, living-comedor, 2 dormitorios, cocina, lavadero, habitación servicio. Riego parque, teléfono. $ 3.000.000 y facilidades. MIRALLES INMOBILIARIA, 792-6318. v22

OLIVOS, Bermúdez pocas cuadras Maipú; regia casa moderna. Características fuera de lo común. Confort. Artefactos modernos, teléfono, fondo libre, garaje, $ 12.000.000 a convenir. Se consideran ofertas. 8.30-18.30. 46-9055. v21

OLIVOS: Residencial, atractivo chalet al frente, hall, amplia recepción, con chimenea, comedor diario, 2-3 dormitorios con placards, baño, toilette, teléfono, entrada auto, amplio jardín, $ 11.500.000 con facilidades. MODULO, Avda. Libertador 4004, La Lucila. 797-1050-1129.

OLIVOS: chalet Roque Sáenz Peña 1075, 20.30 x 50, antiguo, 2 plantas, 4 dormitorios. Base $ 6.000.000. El domingo 19 junio, allí. 791-6845, 32-4387 y 32-0569. v23

OLIVOS: Chalet particular. Oportunidad urgente. Living comedor, 3 dormitorios, garaje, jardín, galpón al fondo, teléfono. 3.000.000 y facilidades a 4 años. 795-1080. v21

PALERMO. Petit hotel, ocho habitaciones, tres baños, garaje, jardín, con parrilla, teléfono. Total pesos 12.000.000, 50 % y facilidades. A 1 cuadra de Santa Fe 5100. BERARDI PROPIEDADES, 772-9554.

PETIT HOTEL: zona Parque Centenario. Sobrio y señorial, amplio, garaje, teléfono. 11x27. Antigüedad 20 años, facilidades a convenir. CIDES. 32-2287.

SAAVEDRA: residencial, dueño vende, regio chalet, frente parque, 2 plantas, living comedor, comedor diario, 3 habitaciones dependencias servicio, garaje, quincho, jardín. Total $ 15.000.000, con facilidades. 52-4656. Republiquetas 6095, esquina Alzpurúa. v23

TIGRE: casa-isla, líquido, oportunidad. GARRIDO. Liniers 150, Tigre. v24

VICENTE LOPEZ. 4 cuadras Libertador. Amplia recepción con chimenea, finamente decorado, 2 dormitorios, baño, cocina, 3er. dormitorio o boardilla, dependencias de servicio. Jardín y teléfono. Pesos 11.000.000, con facilidades. GONZALES CHAVES, T. E. 743-2753, 792-0771. v22

VICENTE LOPEZ. Muy buen chalet, con amplia recepción, 2 chimeneas, 4 dormitorios, 2 baños y toilette, 2 piezas de servicio. Garaje. Quincho. Parrilla. Pileta. Vestuarios. Amplio jardín, $ 13.000.000 y facilidades. GONZALES CHAVES, 743-2753, 792-0771. v22

VILLA DEVOTO: Residencial, una cuadra estación, regia propiedad, nueva, categoría, planta baja: jardín, garaje, amplio living comedor, cocina con office, toilette, dependencias servicio, parque. Planta alta, hall, tres amplios dormitorios, con placards, baño, balcón, terraza, teléfono, pisos roble Eslavonia. Total $ 15.000.000, con facilidades. EDUARDO JAKIM, T. E. 50-3349, 53-4952.

COMPRA

HEINEN-DE LA TORRE
De la Corpor. de Rematad. y Cám. Arg. de Ag. Bienes Raíces
SOLICITAMOS
Casas, chalets, importantes, con jardín, Belgrano, zona residencial, Palermo Chico o zona Norte para pedidos de nuestra clientela.
TASACIONES SIN CARGO
PAMPA 2664
73-2392 - 73-6695 - 73-1168 v22

ARBITRA DE FINANZAS: Compra contado sin limitación precio chalets, casas, departamentos, y|o terrenos, zona residencial. Vicente López hasta San Fernando. Abstenerse intermediarios. 51-4706. v 23

BELGRANO, Palermo, hasta Beccar, residencia, petit hotel o chalet, de categoría, para directivo importante empresa. 772-4529|5109. v23

CASAS ANTIGUAS
compro, ocupadas o desocupadas. 72-2784. v25

COMPAÑIA ALEMANA DE PROPIEDADES, garantiza vender su chalet. 795-5148, 797-6826, 35-2599, 35-1065. v22

COMPRO URGENTE
Casas antiguas, ocupadas o desocupadas. 44-3542. v25

EN 7 DIAS
Vendemos su casa ocupada o desocupada. ¡Consúltenos! Adamá Inmobiliaria, Pueyrredón 929. 7. E. 85-1442. v25

INVERSIONISTA compra a dueño casa, Barrio Norte Botánico, intermediarios abstenerse. 46-3448. v31

PUEYRREDON Y CORDOBA
(próximo) necesito urgente casa para demoler, ocupada o desocupada. 44-3542. v25

Arrendamientos y Campos
VENTA

A A A GUILLERMO LIVINGSTON. Río Colorado (Pichimahuida), 5000 hectáreas. Praderas naturales permanentes. 42-7409, 44-4814, Vicente López 1742. v24

CAMPOS
EN VENTA

ZARATE: 150, 200 y 300 Hás.; S. A. GILES: 300 Hás.; PEHUAJO: 500 Hás.; MERCEDES: 500 Hás.; LAS FLORES: 250 y 1600 Hás.; GRAL. BELGRANO: 1700 Hás. y 2500 Hás.; POZO BORRADO (Sta. Fe): 2200 Hás.; CERES (Sta. Fe): 1000 Hás.

SAAVEDRA Y SALINAS
Florida 520, 6º piso, ofic. 606
CAP. FEDERAL v21

ESTANCIAS
EN VENTA

BARADERO: 1100 Hás.; LAS FLORES: 3000 Hás.; PEHUAJO: 1850 Hás.; GRAL. BELGRANO: 2500 Hás.; 9 DE JULIO: 1700 Hás.

SAAVEDRA Y SALINAS
Florida 520, 6º piso, ofic. 606
CAP. FED. v21

ARRENDAMIENTO
Ofrecemos 100 hectáreas para maíz en Junín y 400 hectáreas para ganadería
A. J. Mc LOUGHLIN
San Martín 483, Piso 9o.
T. E. 32-3505|5880 v20

CAMPO FLOR
ZONA "EL CHOCON"
5.000 hectáreas con mina de Baritina a explotar, vendo pesos 20.000.000, 35 o|o contado, saldo a 10 años.
LAS HERAS 3777, 1o. "C"

AMEGHINO
900 hás. a 2000 m. del pavimento. Campo agrícola-ganadero, actualmente con cuatro tambos completos, 21 potreros, 4 molinos, etc. El campo está formado por dos fracciones, una de 620 hás. y otra de 280 hás., que pueden adquirirse separadamente.
A. J. Mc LOUGHLIN
San Martín 483, piso 9º
T. E. 32-3505|5880 v21

Terrenos
Sección A-3 Tarifa 1
VENTA

PASCUAL & LANZA
ARENALES 1167, Piso 1o.
T. E. 42-1420|1327
TERRENOS EXCEPCIONALES

Santa Fe y Callao	19 x 20	Uruguay y Tucumán	11 x 27
Callao y Santa Fe	10 x 47	Corrientes y Montevideo	12 x 46
Callao y Guido	10 x 34	Sarmiento y S. Martín	15 x 27
Guido y Juncal	15 x 30	Maipú y Lavalle	11 x 48
Cerrito y Arroyo	10 x 30	Suipacha y Cangallo	20 x 60
Callao y Melo	30 x 43	Montevideo y Lavalle	14 x 30
Posadas y Callao	14 x 30	R. Peña y Sarmiento	10 x 37
Ayacucho y Peña	18 x 34	Rivadavia 1265	10 x 54
Santa Fe y Austria	16 x 52	Santa Fe y Azcuénaga	18 x 50
R. Fe y Bustamante	25 x 60	Av. Córdoba 2145	16 x 60
S. Fe y Billinghurst	15 x 64	Billinghurst y French	18 x 45
Paunero y Las Heras	13 x 28	Bustamante y French	18 x 39
Austria esq. French	15 x 16	Cnel. Díaz y Las Heras	10 x 22
Riobamba y Charcas	11 x 34	Güemes y Canning	11 x 22
Cavia y Gelly	30 x 37	Aráoz esq. Paraguay	22 x 11
Canning y Juncal	11 x 10	Corrientes y Bulnes	18 x 52
Agüero y Juncal	20 x 38	G. Cruz y Honduras	15 x 41
Darregueira esq. Paraguay	15 x 10	Rivadavia 6085	10 x 58
Teodoro García 2284	10 x 13	Terrero 910 y Rivadavia	10 x 41
Olleros y 3 de Febrero	11 x 48	Las Heras y Canning	14 x 68
Tucuarí 243|45	9 x 30	Pueyrredón y Vlamonte	9 x 40
Quintana y Montevideo	9 x 29	Agüero y Arenales	9 x 36
Montevideo y Arenales	9 x 39	French y Paraguay	9 x 26
Junín y Charcas	9 x 26	Paraguay y Majabia	9 x 37
Bustamante y S. Fe	8 x 24	Beruti y Austria	9 x 42
Billinghurst y Charcas	9 x 17	Aráoz y Las Heras	9 x 32
Obligado y Zabala	9 x 22	Austria y Peña	9 x 20
Cabildo y V. Loreto	9 x 43	Oro y Santa Fe	9 x 23
Av. Quintana 484 y Ayacucho	15 x 35	Billinghurst esq. Mansilla	18 x 17
G. Obes esq. Copérnico	37 x 16	Güemes esq. Gurruchaga	11 x 18
Arroyo 858 y Esmeralda	16 x 10	Güemes 3762 y J. Alvarez	11 x 47
Billinghurst 2110 esq. Juncal	36 x 16	Av. de los Incas 3239 y Freire	22 x 16
Av. Córdoba 2445|59 y Larrea	32 x 60	Zavalía 2143 y Juramento	9 x 20

PASCUAL & LANZA v21

CASSANO
S. C. A. TUCUMAN 1438
T. E. 40-7031 - 32 - 33
TERRENOS

3 de Febrero 1570	17,42x23,—	M. T. de Alvear 976	9,—x59,—
Charcas 5765	8,52x28,—	Lavalle 1737	6,92x30,—
Vidt 1980	8,21x35,—	B. Mitre 1164	16,—x57,—
Perú 363	20,—x37,—	J. B. Alberdi 1643|45	13,50x55,—
Rodríguez Peña 2042	9,26x43,—	French 3070	8,66x25,—
Beruti 2885	8,66x14,—	Paraguay 3961	8,66x26,—
Juncal 3071	7,40x30,—	F. A. de Figueroa número 1616	8,—x14,—
Honduras 3729	7,79x15,—	J. Alvarez 1816	8,66x45,—
Charcas 5128	10,—x28,—	Billinghurst 1193	8,66x35,—
Cerviño 3564	8,—x35,—	Av. S. Martín 1540	8,66x20,—
J. Alvarez 1781	9,—x34,—	Av. S. Martín 2880	12,—x50,—
Av. S. Martín 2870	12,—x45,—	Oro 2430	8,66x24,—
Riobamba 932	11,—x35,—	Mendoza 1971	18,—x35,—
Pueyrredón 918|30	20,—x45,—	Alberti 354	7,85x36,—
B. Matienzo 1645	8,66x50,—	Ferrari 221 (Parque Centenario)	9,—x17,—
Bravard 1130 (Parque Centenario)	8,66x34,—	Manuela y Vidt	7,64x35,—
Aráoz 1978	8,66x21,—	Lavalleja 139	8,—x30,—
Cabello 3138	8,25x41,—	J. Hernández 2500	8,66x47,—
Charcas 4432	8,66x28,50	Montevideo y Quint.	8,66x26,—
C. de La Paz y Pino	8,66x35,—	Mansilla 3538	10,—x28,—
Matienzo esq. Solá	423 m.c.	Charcas 3143	13,50x23,—
Beruti 3159	8,66x45,—	J. Hernández números 2478|88	17,32x26,—
Billinghurst 2349	8,66x50,—	Posadas 1538	13,66x25,30
11 de Setiembre 283	10,—x40,—	Zabala 2360	8,66x21,84
Boulogne-S. Mer 966	8,69x36,80	Billinghurst 2000	8,66x24,—
Serrano 2232	9,25x41,60	French 3126	8,66x27,—
Sinclair 3151	8,66x35,—	Gurruchaga 2257	8,66x34,—
Peña 3760	8,72x43,50	Rivad. y Paysandú	10,39x65,—
Amenábar 2531	8,66x17,—	Libertad y Rivadav.	10,40x60,—
Tucuarí 862	8,80x30,—	Belgrano 650	8,80x30,—
Campichuelo 1271	10,—x30,—	Bustamante 2229|37	13,50x55,—
L. M. Campos y Olleros	17,32x39,—	Independencia 1618	13,—x67,—
Paraguay 2975	7,90x36,80		8,66x31,50
Gurruchaga 2357	8,66x28,—		8,66x28,—

Mar del Plata

Propiedad horizontal
VENTA

150 CUOTAS DE
$ 24.000
FRENTE PLAZA MITRE
Alte. Brown esq. H. Yrigoyen, dos ambientes externos, c|balcón, cocina-baño completo
NANNINI-BARRERA
MAIPU 216, 2do.
T.E. 40-7270 - Bs. As.
Colón 1934, Mar del Plata v21

AVENIDA COLON - LAS HERAS: Vista mar, externo, balcón, living-comedor, 2 dormitorios, pieza, baño servicio. Amueblado. Total pesos 3.950.000, con facilidades, DUESO. 54-3119.

J. PABLO LIBERTI. Zona Plaza Colón, regio departamento a estrenar. 49-2001. v20

J. PABLO LIBERTI. Vende departamentos en cuotas desde $ 21.000. 49-2001. v20

J. PABLO LIBERTI. Zona Est. Terminal, 2 regias ofertas, 49-2001. v20

MAR DEL PLATA, departamento, Gascón y Tucumán, 49 piso calle, 2 ambientes, $ 1.800.000 con facilidades. Tratar, Sr. Campos 30-1352 11.30-17 horas. v24

SEMIPISO de categoría. Rivadavia-Rioja, posesión inmediata, living-comedor, 3 dormitorios, dependencias de servicio, lavadero, 3 baños, balcón 10 metros, vereda sol, contado $ 1.500.000, saldo 60 meses. NANNINI-BARRERA. Colón 1934, Mar del Plata. Maipú 216, 2do. T.E. 40-7270 - Bs. As. v21

Propiedades
COMPRA

FISCHER BAUER, San Martín 2583, 11o piso, T. 2-1589. Necesitamos chalets, departamentos, terrenos para satisfacer pedidos de nuestra clientela. Contestación inmediata. v27

11o piso. T. 2-1589. Necesitamos chalets, departamentos, terrenos para satisfacer pedidos de nuestra clientela. Contestación inmediata. v23

Terrenos
COMPRA

PARQUE CHAUVIN, Los Troncos, Playa Grande. Compro terreno. T. E. 77-0255. v21

Alquileres
SE OFRECE

¡ADEMAR! 189 aniversario: Alquila año, invierno, chalets departamentos, locales. Santiago del Estero 2188 v31

Administración de propiedades
SE OFRECE

FISCHER BAUER, San Martín 2583, 11o piso, teléfono 2-1859. Administración de edificios, propiedades, venta y loteos, cobranzas, gestiones, pagos y averiguación deudas de impuestos, certificados. v23

EN PEDRO LURO

Arriendo 90-150 hectáreas con riego. Apto papas. Las Heras 3777, 1o. "C"

A A A GUILLERMO LIVINGSTON. Cañuelas (a 15 km. Estación), 247 hectáreas. Casa. Parque. 6 potreros, excelentes mejoras, pasturas, $ 17.500.000 y facilidades. 42-7409, 44-4814, Vicente López 1742. v24

A A A GUILLERMO LIVINGSTON. Larroudet (a 19 km. límite Buenos Aires), 507 hectáreas, 3 casas, 8 potreros, molinos, etc. Grandes mejoras. Trigo. $ 45.000 Há. 42-7409, 44-4814, Vicente López 1742. v24

DISPONGO estancia de 5000 hectáreas en arrendamiento. Señor Pinillas. 91-9994. v21

ESTANCIA
Alejo Ledesma, 1900 hás. Gran casco, muy buen parque, campo excepcional para Agricultura y Ganadería. 33-0698|1114.

ESTANCIA
Coronel Suárez, 1100 hás., muy buen casco, añoso parque. Todo campo excepcional. 33-0698|1114.

ESTANZUELA
350 hás. a 85 Km. Capital, sobre pavimento, buen casco, añosa arboleda. 33-0698|1114 v21

ESTANZUELA
100 hás. Ruta 8, 110 Km. Capital, sobre pavimento. 33-0698|1114.

GENERAL GUIDO: 400 hectáreas con mejoras, oportunidad. LINCOLN S.C.A. INMOBILIARIA, Marcelo T. de Alvear 684, 9o piso. 32-3243, 32-6478. v21

9.000 HECTAREAS entre San Luis y Villa Mercedes, buenas mejoras, buenas aguadas, campo sin desperdicio. Hay algunos sorgos, centeno, receptibilidad 2.000 vientres. Gran oportunidad $ 7.000, facilidades. FERREYRA Y MARTIN, Sarmiento 650, 3o. 40-0877, 46-3925. v22

950 hectáreas con facilidades. La Puerta, departamento Río 19, Córdoba. Muchas mejoras, 350 hectáreas a 23 kms. Rosario. Al contado, campo de primera, pocas mejoras. Lavalle 548. 32-3572. v26

2.550 HECTAREAS, excepcional estancia, Gualeguaychú Juárez Celman (Córdoba), grandes mejoras, venta urgente por disolución sociedad. Intermediarios abstenerse. T. E. 40-0877, 46-3925. v21

COMPRA

BUSCAMOS su campo en provincia de Entre Ríos. Capitalizamos y adquirimos su hacienda. Informes: AVILA MILBERG y Asociados Agropecuaria, Florida 229, 6o piso. Oficina 610. 34-3241. v12|6

CARPINI solicita lotes, fracciones. Mataderos, San Justo y alrededores. Mosconi 1201, San Justo. Teléfono 621-3654. v29

COMPRO campo sin intermediarios. Aguear 622, Villa María (Córdoba). v23

100 HECTAREAS sobre rutas 8 ó 9, hasta 100 kilómetros Capital, F. LANUSSE Y ASOC.: 40-2680.

BELGRANO
TERRENOS

N. Huapí y Moldes 8,66x26
Maure y Cabildo 8,66x33

Rivera Cramer .. 8,70x27,45
Olazábal e|O'Higgins 124 mts.

C. d|L|Paz y V. Pino 8,66x40
Av. del L'tador 6069 9,50x29

Moldes 2247 ..... 11,71x43,30
Obligado y Sucre .. 10,40x43,30

Carranza y S. Fe .. 7,90x21
Moldes y Sucre .. 11,45x43,30

Zapiola 1399 e|Olag. 10,22x23,56
Roosevelt y Moldes .. 11,26x16,60

Zapiola 1499 e|Avilés
$ 11.000.000 ..... 18,84x14,43

h. y r. mel
inmuebles
Virrey del Pino 2500
Tel. 73-3481 y 76-8558

ESQUINAS
DESOCUPADAS

Caball. S|J. M. Moreno 19 x24
Caball. S|Pi. Goyena .. 12 x32
1a. Junta. S|Rivadavia 17,75x35
1a. Junta. S|Rivadavia 10 x35
Boedo. S|Av. Boedo .. 21 x21
F. Alcorta. Salguero .. 18 x26
Palerm. Báez|S Dumont 14 x16
Palerm. Báez|S Dumont 23 x16
Belgr. Arce y Newbery 254 m2.
Norte residencial 20 x15

LOTES
DESOCUPADOS

Salguero 3061 ..... 8,66x26
Amenábar y Del Pino 11 x40
Rivad. y Uruguay .. 20 x38
S|Av. La Plata 20 x18
Austria y Peña ..... 200 m2.
Jard. Palermo 12 x19

FELIPE M. BOTET
Trato personalmente con interesados directos
URUGUAY 772
40-8003 - 45-7704

BELGRANO
Virrey del Pino 2600
29,80 x 51 mts.
Zonificación: R4 - HM4 - A4
APTO PARA EDIFICIO TORRE
$ 50.000 el m2
Heinen-De la Torre
De la Corporac. de Rematadores y Cám. Arg. de Agentes de Bienes Raíces. PAMPA 2664. 73-2392, 76-7316, 73-6695 v21

Lomas San Isidro
A precio incompetible
Fracción 11.500 m2. En la zona más alta, esquina con 280 m. de frente, apto vivienda industria liviana, lotes, etc. A metros Panamericana, acceso Norte sobre asfalto, $ 2.700 el m2. Blanco Encalada 2289, esq. Guido
ADECA
32-3230, 31-9929|3688|9314
M. T. Alvear 684 (Pza. S. Martín)

FRACCION
VENDO EN BLOCK
2850 LOTES EN GUERNICA
FRENTE A LA RUTA 210
KM

Terrenos
COMPRA

COMPRO terreno en Capital Federal, bien ubicado, pago con oficinas y locales. Posesión Inmediata. Paraná 851. 44-5547. v23

EMPRESA Constructora canjea departamentos por terreno o casa ocupada, zona Belgrano, Palermo, Nor. o Centro. 42-8170, 42-5580 v21

PARA empresa constructora, terreno bien ubicado en Almagro y Caballito. F. LANUSSE Y ASOC.: 40-2680.

PINAMAR, compro lote bien ubicado. 35-3701. v23

Alquileres
Sin muebles

Sección A-8 Tarifa 1

SE OFRECE

LIBERTAD y CHARCAS
PISO FRENTE PLAZA
CON TELEFONO
Liv.-comed., 2 dormit. muy amplios, buenos piso., baño, cocina, dep. serv., lavad., balcón, piso alto. $ 62.000 mens. cto. 2 años.

ACHAVAL
Y CIA. - 44-8941|0160|1000|1370 v21

J. HERNANDEZ y CABILDO
3 DORM. GARAJE
Alto, calle, balcón, amplia recepción, hall, toil., office, cocina, dep. de serv. Teléfono. $ 130.000

LLAURO
TASACIONES SIN CARGO
44-0159 44-9524 v22

BELGRANO
Deptos. a la calle, c|balcón. Living, 2 dormitorios, sin dependencias. Alquiler desde $ 40.000. Ultimos disponibles. O'Higgins 2202. Solicitar entrevista.

CANO
PROPIEDADES
42-8124 42-9288

CALLAO Y POSADAS
3-4 DORM. TEL.
Piso. Living y comedor y escrit. o 4o dormitorio, 2 baños compl. Office, cocina, 2 dep. de serv. Optimo estado. Gran Categoría. $ 155.000

LLAURO
TASACIONES SIN CARGO
44-0159 44-9524 v22

PLAZA FRANCIA
Gelly y Obes y Guido
2 dormitorios, living y comedor, baño y toilette, dependencias servicio. Teléfono, $ 130.000.

A. Sánchez Sorondo
84-8629 80-4905

EXCEPC. DUPLEX
PISOS ALTOS c|Tza.
Liv. y comed., escrit., 3 dormit., c|piace., 2 baños y toil., coc. y office, lavad., 2 hab. de serv., teléf., gje. Impecable estado.
PROX. PZA. VTE. LOPEZ

ACHAVAL
y Cía. 44-1370-8941-0160-1000 v21

ARENALES y URUGUAY
3 DORM. EXTERNO
Hall de entrada, liv.-comed., baño y toil., con ducha., coc., lavadero, dep. serv. A estrenar, mucha luz. $ 76.500 mens.

BOLY ELIZALDE Y CIA.
46-2084 — 46-3335 v21

ALQUILER $ 50.000
Buen depto. (1967), vista panorámica. Liv.-com., 2 dormit., baño y baño de servicio, linda cocina. A opción cochera. Güemes 3548, 15o B (casi Bulnes). Visitar sólo 13-17 hs.

ADECA
32-3230, 31-9929|3688|9314

JUNCAL Y CALLAO
Liv.-comed., 2 dormit. c|lac., baño y cocina. Impecable estado. APTO PROFESIONAL
$ 39.000 mensuales

ACHAVAL
Y CIA. 44-1370, 0160, 1000 y 8941 v21

Av. Callao 1062
DEPTOS. 1 AMBTE.
20 mts. Sta. Fe m|amplidivs. Ap. vivda., profesional, of., etc. fte. y contrafrente con balcón. Vis. todos los días 10-14 y 15-19 hs.
A. D. J. BARBARELLI

JURAMENTO esquina
SUPERI 2135
ALQUILO dpto. a estrenar; 2 habitaciones, muy confortables. $ 33.000
392-7844, 9163 v21

CALLAO Y POSADAS
2 ambtes., baño y kitchenette. $ 23.000 mens.

ACHAVAL
Y CIA. 44-1370, 0160, 1000 y 8941

SAN JUAN 3427
ALQUILO dos departamentos a estrenar, living comedor, 1 dormitorio, servicios centrales
392-7844, 9163

LIBERTADOR y CANNING
PILETA - SOLARIUM
Gran Categoría, Living-comedor 8x4, 2 dorm., baño, cocina, moquette. $ 50.000

LAURO
TASACIONES SIN CARGO
44-0159 44-9524 v22

SACKMANN SALA
47-6406
Av. Pueyrredón - Melo
Alto, calle, balcón, living comedor, 2 amplios dormitorios, buenos placards, dependencias servicio, lavadero, 2 entradas, teléfono. $ 75.000.
Sackmann Sala - 47-6406 v22

OPORTUNIDAD!!
Laprida y Santa Fe
$ 30.000
2 ambtes., baño. y cocina completa. A estrenar. Piso alto.
H. Facio Zeballos y Cía.
31-1866 31-3580

ALQUILER $ 32.000
Depto. (1968). Hall, liv.-com. (6x3.50) y 1 dormit., losa radiante, baulera indiv. Charcas 3654, 4o B (casi Salguero). Visitar sólo 13-17 hs.

ADECA
32-3230 - 31-9929|9314

ALQUILER $ 60.000
Av. Sta. Fe y Anchorena 1246, planta baja "A", hall, liv. com. gde., 3 dorm., ampl., dep. pend. serv., ampl. toil., 2 patios gdes., coc. y office gde., urgente, ¡baratísimo! 10-13, 15-17 horas.

2 AMBIENTES
LIBERTAD y PARAGUAY
Piso alto, orient. Norte. Todos los ambtes. al ext. Baño y coc. compl., lavad., ampl. piac. Alq.: $ 32.000
Washington Guzmán y Cía.
R. Peña 522, 46-2456, 45-9257. v21

JUNCAL 800
Edificio de categoría. Al frente. Hall, biblioteca, living-comedor (9x8). 2 dormitorios cimoquette. Dep. servic., teléfono. $ 95.000
PLACET - 772-5911 v21

PLAZA FRANCIA
$ 160.000
Regio piso. Gran balcón, amplio living y comedor, 3 dorm., 2 baños, 2 hab. serv., teléfono. 1 mes depósito
PLACET - 772-5911 v21

GUIDO y URUGUAY
Todo externo, hall, liv. y com., 2 dorm., baño y toil., office y coc., 2 hab. serv., tel. $ 95.000.
ARAOZ y LAS HERAS
Contrafrente con bcón., 2 amb., baño, coc., lav., semiamueblado. $ 33.000. 82-9357|83-5681 v21

PZA. SAN MARTIN
Vista panorámica, 2 ambientes, balcón, baño y cocina. $ 45.000 mensuales

SOLA - 83-8435 v21

BARRIO NORTE
ALQ. $ 25.000
1 ambiente, edificio categ., amplio, luminoso. Impecable. Kitchenette. 41-1588, 9|13 horas.

Arenales y Uruguay
2 amb., baño y coc. compl.
Washington Guzmán y Cía.
Rodríguez Peña 522
46-2456 - 45-9257 v20

VVDA. O PROFES.
VIAMONTE y MONTEVIDEO
Hall 3 x 1, gran ambiente 6,30 por 3,50, piso alto, frente, gran balcón, terraza, teléfono.
Achával Rodríguez
32-0043|3714 - 31-7644 v21

BARRIO NORTE
Piso 4 dormitorios, 2 baños principales, 2 habitac. de serv. con 1 baño, cocina y antecocina, recepción 90 m2., amplio hall, con teléfono. T. E. 32-5590. v22

Av. Santa Fe-Talcahuano
Tercer piso contrafrente, 1 amb., baño comp. $ 28.000 mensuales. Llamar 8-12 hs. T. E. 32-7632, 31-8866. v21

A A A matrimonio extranjero alquila exclusivamente a dueño piso categoría, 2|3 dormitorios, Barrio Norte hasta Belgrano. 84-0631. v22

A A A Paraguay y Salguero, 2 ambientes, con chimenea, baño y cocina completos, teléfono, $ 32.000. 41-3943, 42-6326. v21

A A Alquilo departamento amueblado, categoría, hall, recepción y comedor, 2 dormitorios amplios, con placards, teléfono, lavadero, garaje, Billinghurst 2444, piso 3o. Departamento "B". Visitar 17-18 horas. v21

A A apto profesional. Santa Fe No. 3373, 7o. "B". Ver 14.30-16. Nuevo, living, comedor, 2 dormitorios, dependencias servicio, teléfono, servicios centrales. $ 70.000. AVI ALQUILERES, 45-0957|45-3867. v21

A A Barrio Norte, Juncal-Austria, a estrenar, living comedor, 2 dormitorios, baño, toilette, dependencias servicio, $ 50.000. AVI Alquileres. 45-0957, 45-3867. v23

A A Barrio Norte, Juncal 2865. Ver 14.30-16. Estrenar. Living-comedor, 3 dormitorios, baño, toilette, dependencias servicio, $ 65.000. AVI ALQUILERES, 45-0957, 45-3867. v23

A A Botánico, estrenar, amplios, 3 ambientes, externo, servicios centrales, baño, cocina grande. $ 40.000. Visitar 10-12, 14-17, Aráoz 2490, 10o, "C".

A A Plaza Vicente López: Las Heras - Montevideo, edificio de categoría, hall, living, comedor separado, 2 dormitorios, comedor diario, 2 baños completos, patio cubierto, dependencias servicio, baño propio 8x20. Finamente amueblado y decorado. $ 150.000. AVI Alquileres. 45-0957, 45-3867.

A ALCOVENT 2 dormitorios, con o sin dependencias. Departamentos gran atagoría. Mayores informes: Alcovent. 46-4120.

A ALQUILA LLAURO 44-0159|9524 Ayacucho y Córdoba. Piso alto, 3 dormitorios, living-comedor, baño, cocina, dependencias de servicio o 4o dormitorio, teléfono, garaje, pesos 90.000.

A ALQUILA LLAURO 44-0159|9524 Rivadavia y Rawson 40, 4o|E. Dos amplios ambientes, baño, cocina, $ 28.000. Llaves portería. 10 a 12 y 16 a 18 horas. v22

A ALQUILA LLAURO 44-0159|9524 Paraguay y Ayacucho. Apto Profesional. 2 amplios ambientes, baño, cocina, $ 33.000. v22

A ALQUILA LLAURO 44-0159|9524 Aráoz y French. 1 ambiente, baño, kitchenette, $ 24.000. v22

A alquilo, Coronel Díaz y Honduras 3746, 7o, "21", departamento de categoría. Estrenar. Externo. Balcón-terraza, muy buen living-comedor 8 por 4, 3 dormitorios con placards, 2 lindos baños, cocina muy bien equipada, lavadero cubierto, baño servicio, $ 55.000. Ver: 10-13 y 15-17 horas. CAPURRO ROBLES. Agencia Belgrano. 772-7860.

A alquilo, Bulnes y Las Heras, departamento, Living-comedor amplio, hall íntimo, 2 dormitorio con gran placard, baño, muy buena cocina, secador de ropa. Edificio gran categoría. Pesos 30.000. CAPURRO ROBLES. Agencia Belgrano, T. E. 772-7860.

A alquilo Austria-Arenales: Estrenar, categoría, piso 6o frente, balcón, living comedor 7,50x3,50, 2 amplios dormitorios, amplia cocina americana, dependencia servicio, lavadero cubierto, servicios centrales. $ 60.000. 89-7322.

A alquilo: Dúplex, vista panorámica sobre jardines, gran terraza, pequeña pileta, recepción, 2 dormitorios, 2 baños, cuarto de vestir, gran play-room, con chimenea, dependencias, teléfono. 41-5161.

A alquilo $ 35.000, lujosísimo, estrene, living-comedor, 1 dormitorio, amplia cocina, Billinghurst 2349, 9o, "D", Visitas 14.30-17. INMOBILIARIA SCHENKMAN. 41-2151 y 44-3761.

A ALQUILO: Belgrano. Externo. Frente estación. Conde-Echeverría. Categoría. Living-comedor, dormitorio, amplios placards, teléfono. $ 34.000. 35-5797-2971. v21

A alquilo: próximo Plaza Vicente López, piso alto, externo, living-comedor, 10 x 4, con chimenea, escritorio o tercer dormitorio, dependencias, teléfono. 84-0196, 84-2692.

A alquilo, Laprida al 1200, a 1 cuadra y media de avenida Santa Fe. 1 ambiente divisible, calle, teléfono. 40-5812, 80-9867.

A alquilo, próximo Libertador, living. 2 dormitorios, lavadero, con teléfono. Categoría. $ 45.000. AZUL 612-9639.

A alquilo, Palermo, edificio nuevo, externo, living-comedor, 2 dormitorios, balcón. 84-0196, 84-3693.

A BARRIO NORTE: Laprida y Juncal, 2 ambientes, baño, cocina, lavadero, a estrenar. $ 33.000. SGUT INMOBILIARIA. 87-8273.

A CAPURRO ROBLES, Almagro. Sobre Avenida La Plata. Externo. Teléfono. Hall, living-comedor, balcón-terraza, hall íntimo, 2 dormitorios, placards envarridos, cocina y baño, toilette, lavadero cubierto. Sin muebles. Apto profesional. Gran categoría. $ 50.000. T. E. 45-5718, 49-1876.

A CAPURRO ROBLES: Solís - Moreno. Externo, living - terraza, living-comedor, 1 dormitorio, baño y cocina completos, servicios centrales. Recién pintado. Teléfono. Sin muebles. Categoría, $ 32.000. T. E. 45-5718, 49-1876.

A CAPURRO ROBLES. Gaona-Andrés Lamas. Externo. Hall, living-comedor, 2 dormitorios, placards, cocina muy amplia, lavadero cubierto. Recién pintado. Sin muebles. Categoría, $ 40.000, 45-5718, 49-1876.

A CAPURRO ROBLES. Villa Urquiza. Externo. Gran balcón-terraza. Hall, living-comedor, 2 dormitorios, baño y cocina completos, placards. Moderno. Teléfono. Sin muebles. Categoría, $ 35.000. 45-5718, 49-1876.

A CAPURRO ROBLES. Arenales-Vidt. Living-comedor, 1 dormitorio, placards, cocina y baño amplios. Sin muebles. Gran categoría. pesos 25.000. 45-5718, 49-1876.

A departamento, Botánico. Nuevo. Living-comedor 2 dormitorios, cocina, baño, lavadero, cochera. Categoría, $ 55.000. Visitar, Malabia 2330, 10-12, 16-18 horas, portería. ORGANIZACION M.A.R. 35-1220| 5987.

A estrenar, piso 15o, Oro - Santa Fe, living, dormitorio, balcón. Pesos 80.000. LOWENTHAL. T. E. 30-3733. v22

A Las Heras y Pereyra Lucena, estrenar, a la calle, 2 ambientes, 9-12 horas. 83-9955.

A MEDICO ODONTOLOGO Las Heras-Bustamante, 1|2 cuadra hospital Rivadavia. Magnífico consultorio, estrenar. Muy confortable. Sala de espera, 3 ambientes, patio, gran categoría. $ 40.000. CAPURRO ROBLES. 45-5718, 49-1876.

A PISO 12o., excepcional, recepción 12x3, con balcón, 2 dormitorios, placards, 2 baños, gran cocina, dependencias servicio, lavadero cubierto. SIN MUEBLES, pesos 90.000. H. FACIO ZEBALLOS Y Cía. 31-3580, 31-1866.

A Plaza Vicente López, alquiler pesos 115.000, medio piso, alto, impecable, palier privado, hall, living 8x4, gran balcón, 3 dormitorios, baño y toilette, office, cocina, teléfono, dependencias servicio, amplio lavadero, pisos roble, categoría. SILLIVAN DE LA TORRE. 49-1303, 46-7480.

A PLAZA FRANCIA
Gran categoría. Piso alto, externo. Cochera. 3 ambientes recepción, 3 dormitorios, sala estar, 3 baños, 2 piezas servicio. 772-2084, 31-9449.

A ruego ofertar su departamento, casa u oficina en alquiler o venta, tengo muy buenos inquilinos y compradores. Confíe Sra. Andrea. Teléfono 46-4109.

ACASSUSO: Recepción, muy importante, 3 dormitorios, 2 baños y toilette, dependencias de servicio. Cochera. Jardín y teléfono, u$s. 500. GONZALES CHAVES. 743-2753 y 792-0771.

AGENCIA HAYWARD PADILLA (Cerrito-Arenales), piso alto, gran terraza 8x4, buena recepción, 2 dormitorios, dependencia servicio, SIN MUEBLES. 44-1001|8212. v22

AGENCIA HAYWARD PADILLA (Quintana 100), piso soleado, edificio categoría, amplia recepción, 3 dormitorios, 2 baños, 2 habitaciones servicio. 44-1001|44-5212. v22

AGENCIA HAYWARD PADILLA (Norte): 2 ambientes amplios, externo, sin muebles. $ 33.000. 44-1001 44-5212. v22

AGENCIA HAYWARD PADILLA (Norte): 3 ambientes amplios, edificio moderno, sobre subte. Sin muebles. 44-1001, 44-5212. v22

AGUERO 1731, Externo, categoría, 2 dormitorios, baño, toilette, cocina, lavadero, heladera, teléfono. 50.000 pesos. Dirigirse encargado 16-20 hs.

AGUERO - PARAGUAY, externo, balcón, living-comedor, 2 dormitorios, lavadero, teléfono, $ 37.000. 84-5507.

AGUERO - SANTA FE: 2 ambientes, baño, cocina, lavadero. Pesos 30.000. 42-7732.

ALQUILER $ 180.000
Libertador 2300, externo, categoría, amplia recepción, 3 dormitorios, 2 baños, cochera. 772-2084, 31-9449.

ALQUILO piso, 207 m2., 3 líneas telefónicas, 2 baños, lujosamente decorado, grandes ventanales. Florida y Corrientes. Informese: T. E. 31-3331, Toscani.

ALQUILO: P. Hotel Palermo Chico. Garaje imperial, amplia recepción. Comedor diario. Escritorio, 3 dormitorios, 2 baños. Dependencia servicio. Calefacción. Teléfono. 40-5079, 46-6910.

ALQUILO Barrio Norte, departamento lujo, living-comedor, 2 dormitorios, teléfono, placards, servicios centrales, $ 40.000. 30-3417. v20

ALQUILO dpto., hall, liv. com., 2 dorm., baño, toilette, coc., lav., balcón terraza. Juan Pco. Segui 3568 3o p. "B". Llamar 49-4596. v20

ALQUILO ambiente, teléfono, Pueyrredón 875, 7o "28". Ver 9 - 12 y 14 - 16 v21

ARAOZ Y GUEMES: 1 ambiente, baño, terraza 4 x 4, cocina, baño. Sin muebles. $ 26.000 mensuales. MARIANO PACHECO Y CIA. 46-2654, 46-6130, 49-2038.

ARENALES 2335, piso 9o, interno, departamento luminoso, 3 ambientes, baño, kitchenette, lavadero, teléfono, servicios centrales, balcón. Pesos 48.000. ADMINISTRACION SANCHEZ. 47-9179. v23

ARENALES 1178, primer piso, interno: hall, living-comedor, un dormitorio, placards, heladera, servicios centrales 24 horas, $ 35.000. Ver portería. v20

AUSTRIA 2245: A la calle, con balcón, heladera, servicios centrales. $ 27.000. Llaves portería 16|19 horas. ALIAR S.R.L. T. E. 47-3590, 48-9179. v21

AVENIDA BELGRANO al 500, living comedor, dormitorio, baño, cocina, heladera, LINCOLN S.C.A. Inmobiliaria, Marcelo T. de Alvear 684, 9o piso. 32-3243, 32-6478. v21

AVENIDA CALLAO Y LAS HERAS Dos departamentos en el mismo piso, de un ambiente y dos. Al frente, $ 34.000. VINELLI 34-3567, 30-7881|6. v20

AV. LAS HERAS Y C. DIAZ, un ambiente, 7o p., muy luminoso, baño, kitch., $ 25.000. 46-3486|3783|v21

AVENIDA LIBERTADOR esquina Esmeralda. Externo. Nuevo. Balcón. Living comedor. 2 dormitorios, dependencias. Alquilo o vendo. T. E. 80-4765. v26

AVDA. LIBERTADOR Y ORO 3016 7o. B $ 60.000 recio dúplex, moderno, living-comedor, 2 dormitorios, placards, visitar: 14.30-18. Administración PERANO. 90-7360, 46-9305.

AVENIDA PASEO COLON 1011 y Carlos Calvo, piso alto, vista panorámica, 2 ambientes externos, pesos 37.000. Visitar.

AVENIDA PERU 1237, moderno, calle, balcón, living - comedor, 2 dormitorios, placards, 2 baños. Ver 10 - 13 y 15 - 18 -31-1529.

AVENIDA Pueyrredón y Mansilla, para oficina, ambiente 4 x 3, hall, de recepción 3 x 1,50, teléfono, sin muebles. $ 29.000 MONACO. T. E. 83-2441. v21

AVENIDA SANTA FE 2189, departamento living y comedor, 2 dormitorios, dependencias de servicio, servicios centrales. v20

AVENIDA SANTA FE 2380, 3o, 15. Tres ambientes, vivienda, consultorio, 80-4460, dueño, 10|13.

AYACUCHO - SARMIENTO, 3 ambientes, externos, baño, cocina, lavadero. Estrenar. Categoría. T. E. 46-5227.

BARRIO NORTE
Rodríguez Peña y Santa Fe, 3 dormitorios, living y comedor, dependencias servicio, baño, toilette, con teléfono. Pesos 140.000 mensuales. ACHAVAL RODRIGUEZ. T.E. 32-0043|3714, 31-7644. v21

BARRIO NORTE: media cuadra Santa Fe, alquilo departamento sin o con muebles. Living-comedor, 2 dormitorios, dependencias servicio, amplia cocina. $ 55.000. ACUFA. 80-2288, 5552. v20

BARRIO NORTE: Plaza Vicente López, Montevideo 1482, jerarquía, 2 ambientes muy amplios, 2 baños, amueblado, alfombrado, $ 50.000, mensuales. Ver portería. GRECO Y CIA. 46-0400. v20

BARRIO NORTE: Avenida Santa Fe 2069 y Ayacucho, estrenar, 2 ambientes amplios, lavadero, $ 35.000 mensuales. Ver 9-12, 15-18. Piso 14o "C", Señora Jauregui. GRECO Y CIA 46-0400. v20

BARRIO NORTE: Avenida Pueyrredón y Las Heras, frente, balcón, nuevo, living-comedor, amplio, 2 dormitorios, totalmente amueblado, alfombrado, teléfono. $ 55.000 mensuales. GRECO Y CIA. 46-0400. v20

BARRIO NORTE
Avenida Santa Fe y Bulnes, subte, a estrenar, 2 ambientes, servicios centrales, $ 33.000. PINI ALQUILA: Montevideo 665, 8o piso. 49-5232|6898|6980. v23

B. NORTE CON GARAJE
Libertador y Cuerpo 1560, 16 "G", Living-comedor, 2 dormitorios, dependencia servicio, baulera, servicio central, $ 50.000. Visitar 14|17 horas, alquila FALCONE.

BARRIO NORTE: Avenida Pueyrredón y French 2678, a estrenar, living comedor, 1 dormitorio, baño, cocina, lavadero, $ 28.000. Ver 9-12 14-17. PINI Alquila, Montevideo 665, 8o piso. 49-5232-6898-6980. v21

BARRIO NORTE CON TELEFONO
Ciudad de la Paz 1882 1 "M" y Pampa, Living-comedor, 1 dormitorio amueblado, heladera. Visitar 15|18 horas, alquila FALCONE.v21

BELGRANO, chalet moderno, planta baja: recepción, 3 dormitorios, dependencias servicio, jardín, garaje, calefacción, teléfono. $ 125.000. INMOBILIARIA. 49-3590. v21

BELGRANO: Olazábal-Arcos. Apto vivienda, profesional, edificio categoría, 2 ambientes, sin muebles, teléfono, kitchenette. $ 30.000. PRADEL PROPIEDADES. 40-3571. v21

BELGRANO: Buenísimo. Gran categoría, teléfono, garaje, 2 amplios ambientes, baño y cocina completos, lavadero. 83-6284.

BELGRANO, Dueño, 3 ambientes, exteriores. 73-4958.

BOEDO Y RIVADAVIA, estrenar, externo, living-comedor, dos dormitorios, y un balcón, placards. Pesos 36.000. 46-1375.

BOTANICO: Avenida Santa Fe y Serrano 2363, estrenar, 2 ambientes amplios, balcón, baño, cocina, lavadero, $ 30.000 mensuales. Ver 9-12, 15-18. GRECO Y CIA. T. E. 46-0400. v20

CABALLITO, Yerbal 573, estrenar. Living y comedor, 2 dormitorios, placards, cocina amplia, lavadero. Ver portería. 31-1529.

CABALLITO, Primera Junta, externo, con balcón, 1 ambiente amplio, $ 25.000. 38-2437.

CABILDO-CESPEDES, dos ambientes amplios, luz, sol, servicios centrales. 83-8996, 72-6698.

CALLAO Y JUNCAL, amplio piso, living-comedor, 3 dormitorios, gran recepción, dependencias de servicio. Llamar: 14-18 horas. B.A.R.A. T. E. 392-0298. v22

CALLAO 2000, frente, recepción, 2 dormitorios, dependencias servicio. OFERTAS. 44-5897.

CONGRESO: Lavalle 2131 y Ayacucho, 7o "B", estrenar, vivienda profesional, 2 ambientes amplios, $ 32.000 mensuales. Ver portería. GRECO Y CIA. 46-0400. v20

CONGRESO, 2 ambientes, externo, con teléfono, 46-2926. v21

CORRIENTES Y CANNING, a estrenar, externo, living-comedor (8 metros), gran balcón (6 metros), dos dormitorios, dependencia de servicio. 46-1375.

DEPARTAMENTO 8 ambientes y comodidades. Las Heras 2448, 3o "G". De 17 a 19 horas. v24

DUEÑO alquila uno, dos y tres ambientes zona Congreso y Norte. T. E. 35-4420 de 14 a 18 horas. v22

FRENCH 3000: 2 ambientes a estrenar, externos. 8.30-18.30. Teléfono 46-9055. v21

GURRUCHAGA-GUEMES: 2 ambientes, lavadero, con o sin muebles, 83-0721, 83-2478. v21

HUMBERTO I 701, piso 10o externo, living, 2 dormitorios, teléfono, $ 40.000. Portería. v20

LAPRIDA 1139, piso octavo, externo, un ambiente amplio 9x3, con tres placards, baño y cocina completos, servicios centrales, portero eléctrico, terraza-balcón 4x2 y guardacoche. Alquiler: $ 32.000. Llaves portería. Tratar: T. E. 48-2173 y 48-8328.

LIBERTAD 1170, 11o piso, entre Santa Fe-Arenales, categoría, estrenar, servicios centrales, living grande, dormitorio, balcón, terracita, lavadero, $ 40.000. 44-1934.

LIBERTADOR y OCAMPO
Al frente, tres dormitorios, living-comedor, baño y toilette, cocina, dependencias, lavadero, teléfono, cochera, equipo refrigeración central en todos los ambientes, a estrenar. BERNET-VIDAL. 80-0150.

LIBERTADOR - CALLAO, externo luminoso. Living balcón, chimenea dormitorio, baño-cocina completos, teléfono. 44-0774|1481.

LIBERTADOR, jardines. Espléndido piso, 304 metros propios teléfono, 4 dormitorios, garaje. 73-2879.

MALABIA y LIBERTADOR. Alto, al frente. Estrenar, 3 dormitorios, alquila dueño, 32-5868.

MARTINEZ, metros Santa Fe y estación. Varios e impecables a estrenar de 3 amplios ambientes, desde $ 38.000. VISION, Santa Fe 2123, Martínez. v24

MARTINEZ: Luminoso, Estrenar. Living-comedor, 1 dormitorio, cocina, placard, balcón. $ 30.000. MIRALLES INMOBILIARIA. T. E. 792-6318. v22

MARTINEZ, departamento living comedor, 2 dormitorios, 45.000 mensuales. ANTONIO MIERES, Teléfono 743-2121. v21

NUÑEZ: Departamento piso 1o, interno, sin ascensor. Avenida Libertador al 7400, frente Club O.S.N. Living comedor amplio, 1 dormitorio con placards, baño cocina, patio. Alquiler $ 35.000. T.E. 30-8691 30-1396. v21

OFICINA CONGRESO
3 ambientes baño teléf. frte. serv. centr. $ 45.000.
CARMAN SRL. - 41-8287|1135 v21

OLIVOS: Oportunidad, cómodo departamento, hall, living y comedor, 2 dormitorios, cocina-office, baulera. $ 36.000. MIRALLES INMOBILIARIA. 12 y 14 a 17 horas. v22

OLIVOS, 2 ambientes, baño, cocina, completos, luminoso. Estrenar. ZALAZAR Y CIA. 35-1733|1744.v20.

ONCE, Catamarca 253, primer piso, alquilo regio departamento: hall, living y comedor, tres dormitorios, baño, toilette, cocina, lavadero cubierto, servicios individuales. Visitar: de 8 a 11.30. Llaves portería. Tratar: 48-2173, 48-8228.

ONCE - 2 AMBIENTES
Junín y Corrientes, estrenar, vista valle, categoría, 30|35.000 ORBA Inmobiliaria. 90-6052, 30-1367, 34-8991

OPORTUNIDAD
Azcuénaga y Arenales, a la calle, 2 dormitorios, con dependencias servicio, $ 43.000 mensuales. ACHAVAL RODRIGUEZ: 32-0043|3714, 31-7644. v21

PADILLA 305, esquina Julián Alvarez, hall, comedor, 3 dormitorios, sótano, terraza, dependencias servicio, teléfono. Ideal profesionales. Ver 14|17 horas. 31-1529.

PALERMO: Gilemes 4328, 6o "A", externo, balcón, a estrenar, living-comedor, 2 dormitorios, baño, cocina, $ 45.000. Ver 9-12, 14-17. PINI ALQUILA: Montevideo 665, 8o piso. 49-5232|6898|6980.

PALERMO, Segui y Canning, tres ambientes, balcón; Inmobiliaria. T. E. 40-3820. v21

PALERMO, 2 ambientes a la calle. Detalles categoría. $ 35.000. T. E. 772-1436. v21

PANAMERICANA, departamento 4 dormitorios, 2 baños, $ 40.000 mensuales, ANTONIO MIERES, Teléfono 743-2121. v21

SANTA FE Y AZCUENAGA 1188-1192. Alquilo a estrenar, departamento, amplio living-comedor y dormitorio, baño y cocina, kitchenette. Informes, señor Ramírez. 45-6755.

TIGRE, dueño alquila departamento Alsina 535. 749-2304.

TRIBUNALES, oficina a la calle, 75 metros. 5 ambientes. 46-1375.

URIBURU 1438, 4o A. Dos dormitorios, recepción, dependencias servicio, etc. Llaves: portería. MANSON. v23

VICENTE LOPEZ, media cuadra estación, chalet, living y comedor, 3 dormitorios, dependencias servicio, garaje, teléfono, jardín. $ 85.000. 797-1834. Tratar: Avenida Libertador 857. RESIDENCIAL INMOBILIARIA.

YERBAL - ROJAS, regio departamento, amplio living - comedor, 2 dormitorios, dependencias servicio, baño, cocina, lavadero cubierto, placards, balcón, terraza, vista panorámica. MAC'ALMAY Administración. 87-0367.

PEDIDOS

CAPURRO ROBLES
O MEJOR TASACION
CAPURRO ROBLES
O MEJOR INQUILINO
CAPURRO ROBLES
O MAXIMA PUBLICIDAD
CAPURRO ROBLES
O MEJOR CONTRATO
LAVALLE 1537, piso 2o
45-5718 - 49-1876 - 40-1607 v28

CASTRO NEVARES
ALQUILA SU DEPTO.
TASACIONES S/CARGO
Barrio Norte, Botánico, Palermo, Belgrano y Centro
45-4460 — 35-7706
Montevideo 184, 4o
Cám. Arg. de la Prop. Horiz.
Cám. Arg. de Az. de B. Raíces v21

ADECA
ASEGURA:
—Alquiler móvil
—Contratos perfectos
—Seguro Reintegro
de su departamento, casa, oficina o local
32-3230, 31-9929-3688-9314
M. T. Alvear 684 (P. San Martín) v23

LLAURO
ALQUILA SU DEPTO.
O En 10 días
O Seguridad
O Máxima publicidad
TASACIONES SIN CARGO
44-0159 - 44-9524 v22

ALQUILE
NECESITAMOS urgente departamentos de 1, 2, 3 y 4 dorm. para cumplir numerosos pedidos
ACHAVAL RODRIGUEZ
MARCELO T. DE ALVEAR 806
32-0043|3714 - 31-7644 v22

A.V.I. ALQUILA
SU DEPARTAMENTO
CASA, OFICINA O LOCAL
O MAS RAPIDO
O MAS SEGURO
O MAS PRECIO
TASACION SIN CARGO
45-0957 - 45-3867 v20

A CASA AMPLIA
Solicitamos a dueño, únicamente bien ubicada. Contestamos en el día. Amplias garantías
35-3784|2971|5797 v21

ALQUILO URGENTE
A dueño departamento, 2|3 ambientes. Barrio Norte, Palermo, Belgrano. Intermediarios abst.
46-0400 v21

BUSCO ALQUILAR
Casa 3 dorm. y dependencias. Zona San Fernando, Victoria o Tigre
744-4110

FAMILIA ALEMANA
Necesita depto. de categ., para alquilarlo, sin muebles, 2 ó 3 dormit., pago bien. Interesado directo. Por favor no intermed. T. E. 32-9147 v20

LADY LIBERT
Necesita urgente, para su selecta clientela pisos, departamentos, casas, zona Norte. Exclentes referencias
49-2787 46-7903 v21

¡URGENTE!
Necesito depto. 1 dor., sobre Libertador, de Olivos a S. Isidro. ORTIZ PACHECO, 797-7026|1464 791-7650 y 795-9198 v21

A dueño exclusivamente
Ejecutivo gran empresa busca dto. gr. categ. Botánico o B. Norte, cerca subte. Liv.-com., 2 dorm. y dep. serv. Sin muebles c. teléf. Intermediarios abstenerse, 46-3601, 49-5051. v21

A A Dueño únicamente. Living, 2-3 dormitorios, personas mayores, buena garantía. 37-6903. v21

A Alquilo, matrimonio mayor, departamento 3 ambientes, pago hasta $ 45.000. 772-1337.

A alquilo urgente departamentos 2-3 ambientes, Norte, Palermo, Belgrano. Excelentes garantías. 71-7323 y 48-3290. v20

A busco muy urgente, cualquier zona, 2-3 ambientes, matrimonio 1 hijo. Pago bien. 26-2460. v23

A busco departamento 2-3 ambientes con teléfono. Tratar: 33-2405 y 34-5158. v23

A busco departamentos hasta pesos 38.000. 38-3678. v20

A busco departamento matrimonio solo. 71-8343. v20

A Busco departamento, 1 - 2 ambientes. Urgente. 89-2460. v23

A busco departamento amplio, luminoso. 37-4522. v26

A busco departamento para dos personas. 38-1445.

A diplomático extranjero busca departamento con teléfono. Llamar 612-9639. v22

A dueño, matrimonio comerciante con 20 años en el ramo necesita departamentos o casas para alquilar preferentemente en zona con amplios medios de transporte y con teléfono. Intermediarios no molestarse. 55-9295.

A dueño directo, necesito departamento de 1-2 dormitorios, amueblados con teléfono. Barrio Norte, para funcionario empresa suiza. T. E. 83-2478.

A dueño, con seguridad Rosenthal y honestidad Rosenthal, alquilamos su departamento. 23-5668. v.23

A dueño solicitamos 1 a 4 ambientes. 45-3794/9362. v22

A dueño: alquilo 1 - 4 ambientes. 21-8179. v31

A Matrimonio inglés, necesita urgente departamento de categoría, 2-3 dormitorios, con teléfono. T. E. 45-3867. v20

A necesito urgente, departamento categoría, 2-3 dormitorios. Barrio residencial. Poca familia, garantía comercial. Pago hasta $ 80.000. T. E. 71-2471. v23

A señor solo, busca departamento, Barrio Norte, 2 - 3 dormitorios, teléfono, dependencias. Hasta 120.000 pesos. 80-1366.

ALQUILA importante Compañía, 2 pisos|departamentos. Buena recepción, 3 dormitorios. Teléfono. Garaje. Barrio Norte-Belgrano. $ 160.000 y $ 250.000 aproximadamente. Ofertas: PLACET: 772-5911. v21

ALQUILE su propiedad sin gastos. COMPAÑIA ALEMANA DE PROPIEDADES brinda asesoramiento. Garantía. 35-2569, 35-1065, 797-6826 y 795-5148. v26

ALQUILO URGENTE
Busco alquilar dpto. 2 y 3 amb. Buena ubicación p|fin. extranj. Excel. garantías. 41-0302. v21

ALQUILO, dueño, 2 - 3 ambientes, preferentemente próximo Subterráneo. Ofrezco garantía, depósito. Operación inmediata. 66-5519.

BANCO EXTRANJERO, miembro del directorio necesita alquilar chalet: OLIVOS hasta SAN ISIDRO, paga año adelantado, oferta directa. 792-2446 v23

BARRIO NORTE. Necesito urgente 4 ó 5 dormitorios, recepción. Pago muy bien. 41-3783.

BUSCO alquilar urgente, departamento de living-comedor, 1-2 dormitorios, con o sin dependencias servicio, en Barrio Norte o Belgrano. Contesto en el día. 35-9474, 33-9455. v22

CENTRO Norte, externo, 2 ambientes, teléfono. Dueño. 45-1110.

EXCLUSIVAMENTE PARA EJECUTIVOS y diplomáticos necesitamos varios chalets y departamentos únicamente Zona Norte desde $ 80.000 hasta 1300 dólares. PRA. 791-5273, 797-3269. v21

MATRIMONIO con 1 hija mayor busca departamento a la calle, barrio Centro Norte. Living comedor, 2 dormitorios, baño, toilette cocina amplia o dependencia servicio, cochera. Hasta $ 70.000. Amplias referencias y garantía. 55-8438. De 9 a 12 horas.

NECESITAMOS chalet 2-3 dormitorios, dependencias servicio, La Lucila, hasta San Isidro. Teléf. 797-1350. v24

NECESITO 1-2 dormitorios, Barrio Norte-Palermo. 41-3529. v22

NECESITO 1-2 ambientes, Centro hasta Congreso. 44-8168.

NORTE, Centro

Automotores

Automotores Compra-Venta

Sección C-1 *Tarifa 1*

COMPRA

COMPRO Fiat 1500, 1964, 1968. Contado. 97-7973. v21

VENTA

MANRIQUE S. A.

CAMARO 1967 S. S. 350. Aire acondicionado.

M. BENZ 1965, 280 S. 0 Km.

M. BENZ 1967, 250 S. 4 puertas.

M. BENZ 1966, 230 S. 4 puertas.

M. BENZ 1966, 200 Naftero.

M. BENZ 1064, 220 S.

COUPE CHEVROLET 1966 IMPALA S. S.

RURAL VOLKSWAGEN, 66 1600.

Av. Libertador 2340

FORD FAIRLANE

ENTREG. INMEDIATA en Ing. COPELLO

H. YRIGOYEN 2350 v21

FORD FAIRLANE

Facilidades hasta 48 meses

ENRIQUE M. PIERES S.A.

Concesionario FORD

CALLAO 1701

41-7690 — 44-8738 v24

FIAT 600-E, 1966 34.000 kilómetros. Nuevo. Particular. Las Heras 1745. v21

CAPRICE 69

¡COUPE 0 KM. UNICO!

Super equipo de lujo, aire, butacas, freno a disco, volante y faros movibles, Car estéreo, patentado. Directo

72-8281 v21

MERCEDES BENZ 250 S

Modelo 1967, 4 puertas, 20.000 Kms. Vendo sin intermediarios: $ 6.500.000.

Verlo: PAMPA 4074

11 a 19 horas. v22

FIAT 1500, 64. Impecable, particular. Avenida Santa Fe 212, San Isidro. v26

RENAULT GORDINI 1964, verdaderamente muy buen estado, particular vende. Total $ 495.000. Echeverría 2474, Capital. v21

VALIANT III Modelo 1964, blanco, impecable, 4 gomas nuevas Michelin, por Fiat, Gordini. Tratar calle Alvear 124, Villa Ballester. v22

Camiones, Chatitas y Furgones

Sección C-2 *Tarifa 1*

VENTA

MERCEDEZ BENZ Chasis para camión y colectivo 911, 1112 y 1114, 0 kilómetro y 0-140 para ómnibus. Rivadavia 3221. Avenida La Plata 1163/67. v20

Autos de alquiler

Sección C-3 *Tarifa 1*

SE OFRECE

AUTOS modernos, sin chofer. Teléfono 922-9624, Capital. v25

HERTZ alquila coches 69: Fiat, Renault, Peugeot, Rambler, Chevrolet. 54-8015. v6/6

COMPRA

COMPRO UN AUTO

A particular, pago contado, urgente, teléfono 64-6013. v20

Motocicletas Bicicletas

Sección C-5 *Tarifa 1*

VENTA

BICICLETAS, rodados, mitad precio. Santa Fe 4855. v23

Comercio e Industria

Préstamos. Hipotecas. Socios

Sección D-1 *Tarifa 1*

PEDIDOS

A

INVERSORES

HIPOTECAS - PRENDAS

PRESTAMOS PERSONAL.

con excelentes garantías y aval con garantía de cobro

TEN - LAVALLE 1625, 2º v23

Realice su inversión hipotecaria por nuestro intermedio.

VINELLI

H. Yrigoyen 710 30-7881|86 v23

A 2,50 % SOBRE SALDOS

COMPRO PAGARES

Sr. PARDO — 83-7349 v23

HIPOTECA NECESITO

$ 10.000.000

Amortizar cap. e int. a 2 años.

208-2088 v21

A compro créditos bancarios 95-98 %. También créditos comerciales Ejemplo: Universal, Crédiborne y todo crédito. Consulta: T.E. 38-9352 v23

BANCO HIPOTECARIO: Compro-vendo contratos adjudicados o en cuotas, 5 años experiencia, consulte. Maipú 359, 2º, 28. 45-1777, 45-8375 v22

DINERO colocamos al mejor interés de plaza, amplias garantías. Acoyte 296.

INDUSTRIA alimentaria excepcional, consumo masivo, temporada invierno, secretaría pequeño/mediano capital, plazo breve, excelentes liquidaciones, amplísimas garantías, consultar 49-1725 v20

NECESITO partidas de $ 300.000 a $ 1.000.000. Avenida Santa Fe 2199, Martínez. v24

SE OFRECE

A HIPOTECAS

SIN INTERMEDIARIOS

Amortización mensual, capital e interés hasta 5 años de plazo, cancelable en cualquier momento. Se entrega neto lo solicitado, sin gastos, deducciones ni comisión. Presentándose con títulos y boletas impuestos, contestamos en el acto y liquidamos en 48 horas. De 9 a 19 hs.

CITY BUILDING S.C.A.

MONTEVIDEO 174, 4º, of. B Agencia: Lomas del Mirador Av. Provincias Unidas 749 v23

A A A GUILLERMO LIVINGSTON Hipotecas. Bajo interés. Trámite rápido. 44-4814, 42-7409. Vicente López 1742. v30

LA NACION

Precio del ejemplar

Lunes a sábados ..... $ 20.—

Domingos ..... „ 30.—

* *TARIFAS:*

Interior

América y España

3 meses ..... $ 1.800.—

6 meses ..... „ 3.600.—

1 año ..... „ 7.020.—

Edición dominical exclusivamente

6 meses ..... $ 730.—

1 año ..... „ 1.560.—

Demás países

3 meses ..... $ 4.200.—

6 meses ..... „ 8.400.—

1 año ..... „ 16.500.—

Edición dominical exclusivamente

6 meses ..... $ 1.560.—

1 año ..... „ 3.600.—

Rigen únicamente para las suscripciones atendidas por correo desde la Administración. Giros y corresponden-Nación. Casilla de Correo 773.

Edición Aérea Internacional

Suscripciones al exterior exclusivamente. Consultar tarifas de los distintos países en el Departamento de Circulación de lunes a viernes

Una selección de la semana (aparece los lunes)

Florida 337/47

Teléf. 49 - 7201 y 40 - 4081 de 12 a 18.30

Disponemos de amplias partidas para hipotecas sobre casas, departamentos, edificios, campos e industrias.

Consúltenos sin compromiso

VINELLI

H. Yrigoyen 710 - 30-7881|86 v25

A Estudio Jurídico Notarial

Soluciona a propietarios, ejecuciones, embargos, etc. Rapidez. Consultas gratis. Lavalle 1625, 5º P., Of. 52 40-3537 v22

A ESCRIBANIA

HIPOTECAS RAPIDAS

Bajo interés. Lavalle 1625, 5º p. Of. 52 — 40-3537 - 49-4527 v22

Adolfo de la Torre S. A.

Disponemos varias partidas a plazo fijo para Hipotecas sobre casas, deptos., obras, campos e industrias, sin gastos previos. Acept. intermed.

LAVALLE 548, 2º PISO 32-4563/1908 v21

A escribanía capital, hipotecas, bajo interés. Rapidez. Lavalle 1646, 1º piso, oficina 34. 46-7543. v22

A hipotecas, Capital y Gran Buenos Aires, amortizables o plazos fijos. Bajo interés. Consulte. Alvarez Jonte 2612. 59-8597.

ATENDEMOS hipotecas hasta pesos 600.000. 46-8363.

DINERO EN EL ACTO

Sobre alhajas, televisores, combinados, máquinas calcular, escribir, coser. Rescato pólizas. Compro prendas - hipotecas, Cangallo 1492, 45-2277. v23

EFECTUAMOS hipotecas, prendas préstamos industriales, comerciales. Soler 4058, casi Salguero. Lunes-viernes 9-16.

HIPOTECAS doy 18 %. Amortizables. Informes 32-7860. v23

PRESTAMOS sobre casas, departamentos, terrenos, Capital y provincia. Informes, Casilla Correo 1235 v20

NECESITO partidas de $ 300.000 a $ 1.000.000. Avenida Santa Fe 2199, Martínez. v24

SE OFRECE

A HIPOTECAS

SIN INTERMEDIARIOS

Amortización mensual, capital e interés hasta 5 años de plazo, cancelable en cualquier momento. Se entrega neto lo solicitado, sin gastos, deducciones ni comisión. Presentándose con títulos y boletas impuestos, contestamos en el acto y liquidamos en 48 horas. De 9 a 19 hs.

CITY BUILDING S.C.A.

MONTEVIDEO 174, 4º, of. B Agencia: Lomas del Mirador Av. Provincias Unidas 749 v23

A A A GUILLERMO LIVINGSTON Hipotecas. Bajo Interés. Trámite rápido. 44-4814, 42-7409. Vicente López 1742. v30

Negocios Compra-venta

Sección D-2 *Tarifa 1*

VENTA

BOMBONERIA

CON PROPIEDAD

Zona Belgrano, venta de helados, servicio de lunch

45-3002 — 46-8036 v20

A cambiamos sus muebles viejos por nuevos, damos créditos liberales, dormitorios, comedores, livings, placares y modulares en todas medidas, muebles de cocina fórmica. Solicite técnico a domicilio en el día de S a 21 horas. Juramento 2777, 781-3073/2617. v24

BELGRANO

TRANSFIERO joyería Echeverría 2418

Metros de Cabildo al 2000

FARMACIAS venta, asesoramiento. Absoluta reserva. 97-1646-5734, BAEZA. v31

FARMACIA central vendo en La Plata. Tratar 1 número 704. v21

RIVADAVIA, EXCELENTE UBICACION

Rotisería casa comida con propiedad. LINARES FERRERIA. 88-3160. v20

VENDO cine con propiedad, en Norberto de la Riestra, F. R. Tel. 33. Facilidades. v20

Artículos para Negocios

Sección D-3 *Tarifa 1*

VENTA

ESTANTERIAS metálicas desarmables, para supermercados, almacenes, repuestos, etcétera. Teléfono 701-3930. v22

Máquinas y Muebles de Oficinas

Sección D-4 *Tarifa 1*

COMPRA

COMPRO máquinas escribir y calcular. 612-2393. v23

VENTA

ALQUILO máquina escribir, sumar. T. E. 90-9628. v25

VENDO instalaciones, vidrieras, mesas de corte, máquina sumar y escribir, caja fuerte, ventilador de pie. Corrientes 2767.

Veterinaria y Animales Domésticos

Sección D-5 *Tarifa 1*

VENTA

CACHORROS Cocker inglés, buen pedigree. 792-1859. v22

CACHORROS Foxterrier. 42-5102.

CANICHES, salchichas, chihuahuas, boxers, policías. 78-4717. v26

Agricultura y Ganadería

Sección D-6 *Tarifa 1*

COMPRA

COMPRO planta de nogal, pago bien. T.E. 656-1151, de 9-20 horas. v21

Patentes y Avisos al Comercio

Sección D-7 *Tarifa 1*

PATENTES de invención, modelos, marcas, informes: HAUSHEER, BELGRANO & FERNANDEZ (fundada en 1903), Florida 142. 59. T. E. 49-7771. v31

Materiales de Construcción

Sección D-8 *Tarifa 1*

VENTA

CORTINAS METALICAS

Para locales en material de hierro y chapa zincada cromatizada inoxidables. Amplia garantía y financiación. Lope de Vega 2821, 53-1313, Beruti 546, Caseros. 750-0091-3. v24

Máquinas Industriales

Sección D-9 *Tarifa 1*

VENTA

TRANSPORTE DE MAQUINAS

Mercaderías en general, semirremolques, carretones, chasis, personal para carga y descarga. C.A.T.A. S.A., 59-7433. v23

Hogar

Artículos para el Hogar

Sección E-1 *Tarifa 1*

COMPRA

CALEFONES viejos, camas bronce, arañas. 40-3276. v24

ELECTROLUX, aspiradoras, enceradoras, cualquier estado. T. E. 84-7176. v20

VENTA

LAVARROPA U.S.A. y bar con 2 butacas, ocasión. 71-6692.

VENDO máquina de planchar "THOR" importada. Hortiguera 104. 90-3330.

Muebles y Artículos Varios

Sección E-2 *Tarifa 1*

COMPRA

A 61-7382 COMPRO

Adornos, porcelanas, platería, bronces, alfombras, martillos, jarrones, regalos de casamiento, más, de coser y escribir, trajes de hombres y smoking. v23

A A A Adornos, cuadros antiguos, antigüedades, compro. T. E. 71-8129. v24

A A FARIÑA: 48-4271. Compro muebles hogar, oficina, antigüedades, máquinas coser, alfombras, alhajas antiguas, platería. v24

A A JOSE. 89-7441. Antigüedades, adornos, muebles, juegos sala, alfombras, vitrinas, maquinarias, varios. v23

AA 82-7275 MUEBLES

En general, juegos sala, antigüedades, miniaturas, porcelanas, alfombras, pianos. v22

A A 92-7874 - MUEBLES

Franceses, ingleses, porcelanas, objetos arte, estatuas, bronce, compro. 92-7874. v23

A antigüedades, muebles. 80-6195. Compra ROSSI. v4

A CARLOS, 84-7844: Muebles, objetos, antigüedades. v25

A SIMA: 88-4162

Muebles en general, antigüedades, estatuas, platería, juegos sala, alfombras, vitrinas miniaturas, porcelanas, objetos. v24

A 701-1461. Compro muebles, antigüedades, pianos y adornos. Teléfono 78-4791. v25

A 55-0713. PABLO: Muebles, adornos, alfombras, antigüedades, platería, máquinas coser. v24

COMPRO muebles, adornos, antigüedades, porcelanas, estatuas, platería. 49-6208, 46-1703. v22

A 90-1636. HENRI, muebles, antigüedades generales. v21

CAMBIAMOS SUS MUEBLES

Usados por nuevos de las mejores fábricas: dormitorios, comedores, livings, placards. Tasador gratis. Montes de Oca 590. 28-8719. v31

DORMITORIO, comedor, familia compra contado. 58-5227. v20

SILLON de ruedas compro urgente. 84-0155. v20

VENTA

A Ahora a un paso del Obelisco, está su solución. Muebles CIRO S. A., en Corrientes 1146. Anexo a sus planes de venta el Super CIRO Plan Canje recibiendo sus muebles usados como parte de pago de su compra. El saldo lo abona hasta en 36 meses. Solicite tasador sin compromiso a: 35-3431. Horario corrido de 8.30 a 19.30 horas. v22

A bahuts Luis XVI, finísimos, fábrica. 26-6448. v23

A camas, mesas, luz, comedor, fábrica. 26-6448. v23

A chiffonniers, petits muebles, lujosos, fábrica. 26-6448. v23

A cristaleros, bureaux, vitrinas, adams, colonial, imperio, fábrica. 23-2361. v23

A Familia vende living con Divanlito 25.000; otro con almohadones, diván doble, comedor Escandinavo completo 60.000, dormitorio 30.000, mueble modular, placard 16.000, sillones, mesitas, lámparas. Corrientes 1408, Olivos, altura Maipú 300. v20

A juegos living, sillones, fábrica. 26-6448. v23

A mesas, estilos, gran categoría, fábrica. 26-6448. v23

A Particular, dormitorio francés, biblioteca, arañas, Beruti 3823, 19 "9". v23

A sillas Luis XVI, coloniales, inglesas, españolas, fábrica. Teléfono 26-6448. v23

AUTENTICA OPORTUNIDAD

Bahut Luis XVI Made, juego copas cristal francés. Ver hoy y mañana 10-19 horas. Cangallo 2315, 2º piso "F".

A antigüedades, muebles. 80-6195. Compra ROSSI. v4

A CARLOS, 84-7844: Muebles, objetos, antigüedades. v25

A SIMA: 88-4162

Muebles en general, antigüedades, estatuas, platería, juegos sala, alfombras, vitrinas miniaturas, porcelanas, objetos. v24

A 701-1461. Compro muebles, antigüedades, pianos y adornos. Teléfono 78-4791. v25

A 55-0713. PABLO: Muebles, adornos, alfombras, antigüedades, platería, máquinas coser. v24

PLACARDS Standard, medidas especiales. Créditos. 92-8353. v25

MUEBLES españoles, mesas fraileras, sillas cuero, coperos, camas, arcones, sillones CHESTERFIELD. Roca y Castro. Fábrica: Maipú Nº 538, 48-1742. v31

SOFA, Cómoda, colonial, antiguos. Guido 1624. v20

URGENTE vendo por viaje, muebles estilo importados, adornos, cristalería, alfombras, etcétera. 71-0431. Señor Charles. v22

VENDO hermosa biblioteca desarmable, totalmente de cedro, vidrios biscl. 2,70x2,85. 44-6245, 35-6414. v21

VENDO juego de comedor y dormitorio francés estilizado, impecable. 66-4959.

Máquinas Familiares

Sección E-3 *Tarifa 1*

COMPRA

¡ATENCION! Niremberg arregla transforma máquinas de coser en portátil eléctrica. Araujo 29. Teléfono 64-6374. v31

MAQUINA de coser compro contado. 58-5227. v20

SINGER familiares, industriales, compro. 92-7874. v23

VENTA

A máquinas coser, cualquier marca y modelo, arreglamos, vendemos, transformamos en eléctrica. Lacroze 3863. 55-3388. v28

TRANSFORMAMOS su máquina de coser a pedal en portátil eléctrica, en su domicilio, reparaciones, repuestos, compras, ventas, permutas. 45-3105. v24

Optica, foto, cine

Sección E-5 *Tarifa 1*

COMPRA

MEJOR cotización, todo fotografía-cine. San Martín 612. v9/6

VENTA

ANTES DE COMPRAR

Su Proyector, Cámara, Flash. Visítenos. Casa América. Avenida de Mayo 959. v22

VENDO máquina fotográfica Voigtlander y Ultramatic. Llamar 87-6011

VENDO cámara Pellix 35 mm. Pesos 85.000. 42-0558, de 9-12 horas.

Pianos e Instrumentos Musicales

Sección E-6 *Tarifa 1*

COMPRA

A A A 59-3584 Piano

Casa E. Pitzer cpra. al ctdo.

Vertical o de 4º cola. 70 años de actuación en plaza respaldan su operación - 59-3584 v23

A ABSTENERSE comerciantes. Piano COMPRO a familia únicamente. Contado. 91-3620. v31

A 58-5227 PIANOS

Y minipianos en cualquier estado compro. Voy Capital y provincia. v20

A piano compro a familia. 66-1638. v23

A 59-7490, profesora compra piano. v25

A 86-0397. Piano compro, pagando contado. v24

ALUMNO compra piano contado. Teléf. 99-9994. v23

ANTES DE COMPRAR

Guitarras, baterías pianos, acordeones, visítenos. Casa América. Avenida de Mayo 959. v26

CASA CELESTINO FERNANDEZ Compra su piano al contado. Absoluta reserva. 35-3334, 35-1556. v23

PROFESORA compra piano. Llamar al 59-9097. v25

VENTA

A CASA CELESTINO FERNANDEZ

Minipianos importados nuevos y de ocasión. Pianos y 1/4 cola de las más afamadas marcas. 70 años de prestigio y seriedad respaldan su compra.

BARTOLOME MITRE 975 v23

AAA Antigua Casa Verdi

Pianos de las más famosas marcas en verticales. Minipianos y de 1/4 cola, desde $ 1000 por mes, sin anticipo, sin interés y a sola firma. 10 años garantía real. Av. San Martín 2117 (alt. J. B. Justo 3900). v24

A piano cola $ 70.000 vendo. Teléf. 59-9097. v25

CAMARAS DE ECO

Nacionales e importadas, desde pesos 8150 mensuales, sin anticipo. Casa América, Avenida de Mayo 959. v22

MICROORGANO FARFISA

En cuotas $ 6250 mensuales, sin anticipo. Casa América, Avenida de Mayo 959. v22

MINIPIANO 88 notas, 3 pedales. Unico. $ 125.000. Avenida San Martín 2117. v23

MINIPIANO importado vendo. ¡Precio ocasión! Corrientes 3390. v22

ORGANO ELECTRONICO FARFISA

10 modelos desde $ 15.000 mensuales, con amplificador, sin anticipo. Casa América, Avenida de Mayo 959. v22

PIANO alemán en perfecto estado se vende particular $ 50.000 total. Llamar al 59-9097. v25

PIANO Hoffman. $ 50.000. Avenida San Martín 2117. v23

PIANO importado, como nuevo. Vendo. 58-0230. v22

STEINWAY & SONS, 4/4 cola nuevo. Avenida San Martín 2117. v23

VIBRAFONES ELECTRICOS

Nacionales e importados, desde pesos 8650 mensuales, sin anticipo. Casa América, Avenida de Mayo 959 v22

Radios, Discos, Grabadores, TV, Service

Sección E-7 *Tarifa 1*

COMPRA

COMPRO televisores, combinados. Pago más. 60-4845.

DISCOS antiquísimos, igualmente long-play. Wincofon. Concurrimos domicilio. DISCOLECCION. Teléfono 61-9331. v26

DISCOS antiguos, Asimismo, long-plays. Concurrimos domicilio. Rivadavia 1563. 97-1803, 37-4853. v25

VENTA

ANTENAS televisión, instalamos, reparamos, garantizdas. 86-7517. v24

GRABADOR Stereo Sony 230, sin uso. Junín 1452, 2º "A", 9/14 horas

GRABADORES, amplificadores, accesorios, todas marcas y modelos. Créditos sin anticipo, hasta treinta meses. Service. LA CASA DEL GRABADOR. Unica casa especializada. LIBERTAD 430, MONTEVIDEO 674. v31

GRABADORES, amplificadores, transmisores portátiles, radios, venta, compra, canje. Créditos. Service especializado. SOUND CENTER. Tucumán 431. 32-1793. v23

RADIO-combinado Ken-Brown sonomatic, barato. 85-1823, de 12 a 14.

SERVICE TV ZENITH

14 años experiencia. Más GARANTIA más RAPIDEZ, incluso FERIADOS. 82-5644, 52-2595. v22

SERVICE TV GARANTIDO

"Vamos Ya". Especialistas Zenith, Dumont, Philco, etcétera. 922-2840. Feriados 41-4534. v22

TELEVISOR Canehart a particular, $ 27.000, muy buen estado. Callao Nº 157, 1o. "C".

Juguetes, cotillón

Sección E-8 *Tarifa 1*

COMPRA

SCALENTRIC usado compro. T. E. 26-9313, de tarde. v23

TRENES eléctricos, reparaciones, compras, permutas. 41-6357. v20

VENTA

TRENCITOS eléctricos, accesorios. Créditos. Ayacucho 1741. 44-2054. Consultar horarios estacionamiento. Reparaciones. v20

Fiestas infantiles

Sección E-8 bis *Tarifa 1*

SE OFRECE

A A BAMBI y DIMBI animan fiestas infantiles. 87-4140, 58-0694.

ALEGRIA! Mago ventrílocuo, muñecos vivientes! Música. 88-0290. v20

Alhajas y Antigüedades

Sección E-9 *Tarifa 1*

VENTA

ALHAJAS VALIOSAS

Antiguas y modernas, antigüedades. Platería antigua, obtendrá su justo valor

SANTARELLI S.A., FLORIDA 360 v23

ALHAJAS, antigüedades, oro, porcelanas, muebles de estilo, Rodríguez Peña 1037, 44-6158, CASTRO. v30

ANTIGUEDADES, porcelanas, objetos arte, estatuas, bronce, muebles importados, compro 92-7874. v23

BILLETES, monedas, medallas, compramos. Corrientes 368. 49-2487. v31

CONSULTE ANTES DE VENDER "ANTIGUA CASA RETTES" compra alhajas. San Martín 1080, T.E. 32-6294. Edificio Cavanagh. v20

DINERO sobre alhajas y pólizas, solucionc problemas. Paraná 433, 1er. piso, oficina I. v23

JOYERIA SENI, paga máximo alhajas, brillantes, objetos arte, Tucumán 913, 392-0819. v20

VENTA

A alhajas, brillantes, porcelana, platino y varios, rescato pólizas, solucionc problema, Paraná 433, piso 1º, oficina 1. v23

A Particular, adornos, piedras duras, juego Rosenthal, etc. Beruti 3823, 10 "3". v23

A Puente Saavedra, dinero sobre Póliza Banco Municipal, alhajas y varios. 50 % de lo tasado, Maipú Nº 334, 1º, oficina "5". Teléfono 797-6550. v26

ANTIGUEDADES "CAPRICCIO". Regalos Varios. Tasaciones. Echeverría 2699. 78-9906. v25

LA CUEVITA: Alhajas de plata y oro, brillantes Compostaras, reformas, pulido. Limpieza de alhajas, plata, oro, brillantes. Montevideo Nº 805. v31

LA BALLESTA, armas antiguas, faroles, porcelana, cobres, lámparas. Beruti 3088. v22

Pieles

Sección E-10 *Tarifa 1*

COMPRA

COMPRO y recibo tapados y sacos de nutria, gato onza y visón. Teléfono 42-8215. v23

COMPRO pieles. Rodríguez Peña 1071, 5º. v23

VENTA

A Rodríguez Peña 1071, 5º piso, pieles seminuevas, baratísimas, canjeamos, reformas y créditos. v21

ASTRACAN, sacón $ 35.000. Otro nutria, $ 40.000. 42-5536. v26

ASTRACAN negro cuello visón, impecable. 83-6933. v22

ESTOLA visón impecable. 47-3621

HERMOSO tapado astrakan norteamericano (persian Lamb), cuello visón, sin uso. Ver desde 15 horas. T. E. 30-8581, interno. 703.

OCELOTE nuevo y saco gato monteés, $ 65.000. 42-5536. Rodríguez Peña 1071, 5º. v26

PIELES: Por disolución sociedad vendo tapados, sacones nutria, astracán, facilidades. 26-3382. v20

TAPADO visón nuevo, modelo importado. 41-9404.

TAPADO castor U.S.A., como nuevo. 41-3219. v21

VISON, saco y estola capa nuevos, baratísimos. 42-5536. v26

Artículos para Deportes

Sección E-11 *Tarifa 1*

VENTA

PALOS golf dama MacGregor Louisesuggs. 44-9300.

Caza y Pesca

Sección E-12 *Tarifa 1*

VENTA

CARPAS 4 personas, piso plástico, tela avión, cierres reforzados, herméticas, garantía, total $ 9300, 20 modelos más, exposición, mochilas, bolsas dormir puro cuvet, medio cuvet, etc., desde $ 2.800. Anoraks. créditos. Ahora Juramento 2432 esquina Cabildo (Belgrano). v26

Yachting-Remo

Sección E-13 *Tarifa 1*

COMPRA

LANCHAS, motores, compro. GARRIDO. 749-0448, 35-6357. v24

Alta Costura y "Boutiques"

Sección E-14 *Tarifa 1*

COMPRA

Rosetta Boutique

COMPRA y VENDE

Sus vestidos, cortos y largos, Sport, Cóctel, Tailleurs, tapados, pieles, etcétera.

Horario de 15 a 20 horas

VIRREY LORETO 2551, 2º, 12

76-7792

ALICIA compra recibe en consignación vestidos, tapados, trajes. T. E. 38-0308. v21

RECIBO ropa fina, damas, seminueva. Vendo, Juncal 2401, 7º piso, dto. 36. v20

VENTA

NELL'S BOUTIQUE

RECIBE Y VENDE

Sus vestidos sport, cocktail, tailleurs, tapados, etc. Precios convenientes. Horario 15 a 20.30. Castex 3365, 4o. A, 71-5660, hasta las 16 hs.

A Alta costura, hechuras y arreglos perfectos. Barrio Norte y Palermo. 84-9756.

A precios increíbles, todo nuevo. Vestido $ 1990, polleras $ 1490, blusas, impermeables simil cuero, carteras, tapados simil potrillo. Horario 10-12.30, 15-19 horas. Santa Fe 2147, 5º.

A RENATA, corta, hilvana. T. E. 41-3070.

A sastre italiano, tapados, trajes, pantalones, arreglos, entregas rápidas. 82-9379. v21

ACORTAMOS tapados piel, paño, polleras, arreglos, etc. 83-5483, 84-0327

BOUTIQUE americana vende recibe ocasiones ropas de calidad, lunes, miércoles, viernes 15-19. Laprida 2033 "B". 83-9619. v20

EXCLUSIVAMENTE alta costura, seminueva, incluso trajes novia. Vendo-recibo. Trajes largos baratísimos. T. E. 77-6839. v22

NORMA medidas, clases, alta costura. 25-1088, llamar de mañana.

SANDRA, arreglos y medidas Barrio Norte. Retiramos a domicilio. Pereyra Lucena 2546, 7o. B, T. E. 82-9379. v21

SEÑORAS venden Chanel, Pucci, Leonard, todo usado. Suipacha 1019, ascensor fondo, 9º "G". 14-19. v26

TEJA USTED SOLA

"Calcu-Lac" y "Leticia" enseña a tejer", le solucionan todos los problemas de cálculos y medidas, adquiéralos. Cuche Cuche 42 (T. E. 90-0962, Capital). v24

VENDO traje novia. Talle 44-46. Modelo Henriette. 71-7463. v21

Artículos de Vestir

Sección E-15 *Tarifa 1*

COMPRA

A 35-3231, Trajes

Usados, ropa etiqueta

Pago el máximo v22

TAPADO pelo camello, nuevo, talle 46 importado. 44-9300.

VENDO ropa piel ocasión. T. E. 84-6293. v23

VENDO ropa fina damas seminueva. Recibo. 52-5946. v22

Búsquedas. Hallazgos y Extravíos

Sección E-16 *Tarifa 11*

Policía particular

Sección E-17 *Tarifa 1*

DETECTIVES GÜEMES

SEGUIMIENTOS - VIGILANCIAS

Florida 165 (Gal. Güemes), 39. Of. 361 — T. E. 30-8889 v31

DETECTIVES privados de confianza. Trabajamos nosotros. Seguimientos, paraderos, vigilancias. Rivadavia 921, 1º, oficina 7, 35-7013. Paraná 1014, 4º, teléfono 44-2798. v26

I. P. C. DECANA

Investigaciones Privadas de la Capital, 27 años de técnica, honesta labor profesional de toda índole en el ámbito Nacional e Internacional. Sea prudente en la elección, pida hora de consulta reservadísima. Facilidades de pago. Diagonal Norte 1116, 1er. piso. 35-3664|9237. v22

Compras y ventas varias

Sección E-18 *Tarifa 1*

COMPRA

COMPRO MARMOL USADO. T. E. 59-3305.

SILLON de ruedas compro urgente. 84-0155. v20

Enseñanza

Institutos, Colegios, Escuelas

Enseñanza primaria, secundaria y universitaria

Sección F-1 *Tarifa 11*

PEDIDOS

PROFESORA de música, turno tarde, con título de maestra normal nacional y oficial de su especialidad. Presentarse Montes de Oca 745

PROFESORA de inglés, turno tarde, con título de la Asociación Argentina de Cultura Inglesa y de maestra normal nacional; presentarse Montes de Oca 745.

SE OFRECE

Estudie cómodamente con Aire Acondicionado

DACTILOGRAFIA

Escriba a máquina 50 o más palabras por minuto

EN 2 MESES

CON EL MODERNO METODO

DICT-O-MATIC SPEEDWRITING

Nuevos grupos de estudios comienzan a principios y mediados de cada mes

SPEEDWRITING

ESMERALDA 561, p. 2º

TEL. 392-5526

TAMBIEN:

Taquigrafía SPEEDWRITING, INGLES, DICT-O-MATIC y CONTABILIDAD INTEGRAL

TRIUNFAN

LOS DIPLOMADOS PITMAN

en puestos de categoría con mejores sueldos, después de especializarse rápidamente con modernos métodos de

DACTILOGRAFIA al tacto

TAQUIGRAFIA

SECRETARIADO

CONTABILIDAD

REDITOS

INGLES - FRANCES

DIBUJO, etc.

Su éxito empieza en

ACADEMIA PITMAN

Hay sucursal en su Barrio v22

INSTITUTO LANGE LEY

SECUNDARIO - PRIMARIO

JARDIN DE INFANTES

Castellano Inglés

RECREO INFANTIL

Inglés Lower y Proficiency Cambridge. Se admiten alumnos externos para los cursos de inglés. Gabinete psicopedagógico. Enuritmia. Natación. Medios Pupilos. Externos. Omnibus

CANNING 2862

71-7012/6112

INSTITUTO LEACH

Secundario - Primaria

Jardín de Infantes - Nursery

CASTELLANO e INGLES

Certificados oficiales. Natación todo el año (Cubierta) en edificio propio, con parque y piscinas. ARAOZ 2563-7-9. T. 71-0152 v22

INGRESO

Ciencias Económicas

MATEMATICAS

HISTORIA

GEOGRAFIA

Inscripción abierta. Iniciación el 26 de mayo. Infórmese en el

INSTITUTO TRANNCK

TUCUMAN 713 - T. E. 392-0617 v23

Profesores y Maestros

Profesores de enseñanza primaria, secundaria y universitaria

Sección F-2 *Tarifa 11*

SE OFRECE

ALUMNOS

7º grado y secundarios Matemáticas, Física y Química preparo profesorado universitario

T. E. 40-0494 v21

A AGRONOMIA: INGRESOS Química, matemáticas, física, Instructor prepara individualmente. Teléfono. 40-5271.

A Alumnos secundarios previas, libres para rendir julio todas materias, idiomas, bachillerato, comercial, acelerado, ayuda primarios, 7º libre. 42-6247. v23

A alumnos de Literatura, 4o. y 5o. años: aprendan a comentar textos literarios. 31-0785.

A DOMICILIO 97-5953

Química. Física. Matemáticas. Inglés. Todas las materias. Secundarios, universitarios. Profesores especializados. Organización, programación. v22

A DOMICILIO - 87-7408

Matemáticas, Física, Química. Notable sistema. v21

A domicilio Matemáticas, Física, Química, Profesora universitaria. 87-2609. v22

A domicilio: clases de Lógica, enseñanza fácil. 31-5795. v21

A domicilio ex directora, secundario, primario. 23-6193. v16

A INGRESO FACULTADES

Materias universitarias, álgebra análisis, matemáticas moderna, financiera, química, física. Dictan docentes universitarios. 85-1053. v24

A INGRESO MEDICINA

Química, física, matemáticas. Individualmente prepara instructor. Teléfono 49-5271. v23

A INGRESOS

Buenos Aires, Naval, Militar, Pellegrini, Krausse, preparan profesores con amplia experiencia. 42-6247. v23

A matemáticas, prepara ingeniero especializado, $ 500 hora. 89-2803. v21

ALUMNO del Conservatorio Nacional enseña guitarra en y a domicilio. 28-6301.

ALUMNOS, libres, secundarios, equivalencias. Exámenes. 46-7958. v23

ANHELA LOGRAR riqueza, soltura y seguridad de expresión verbal y escrita. Desea formarse un panorama general de cultura. 31-5795. v21

ARQUITECTURA, dibujo, ingreso. Comienza sábado. 771-4258. v23

BELGRANO, Problemas de aprendizaje. Enseñanza primaria y secundaria, con coordinación psicopedagógica. 51-2309, 923-7659. v20

CASTELLANO, Literatura, historia, geografía. Castro Barros 224. T. 88-6809. v23

CASTELLANO-TAQUIGRAFIA

Redacción. Orientación cultural. T. E. 90-2037.

CASTELLANO, literatura, latín, profesora. 750-5696. v24

CONTABILIDAD, balances, cálculos, taquidactilografía Larralde, profesora especializada. 9-12, 16-20. Montevideo 58, 2º B. 49-5238. v22

CONTABILIDAD, matemáticas, gramática estructural. Vamos domicilio. 58-7083; 9-13. v24

CONTABILIDAD, profesora nacional prepara secundarios. 34-9779. v21

CONTABILIDAD práctica comercial ortografía, caligrafía y redacción 40-1547, 40-2549. v23

CULTURA GENERAL: preparo señoras, señoritas, Ortografía. 99-3090 v21

CULTURA general, conversación, clases individuales. 49-5970. v23

CURSOS para mujer, cultívese, aprenda a expresarse. 66-3641. v22

DACTILOGRAFIA, taquigrafía, 1 mes. SATE. 47-9843. v22

FISICA, química, matemática, profesora secundario. 45-7566. v21

INGRESO BUENOS AIRES

Carlos Pellegrini, Otto Krause, Liceo Naval, Militar. Preparan profesores especializados. 85-1053. v24

INGRESOS: Facultades, Institutos militares, matemática, física, química. 797-3077. v23

INGRESO NAVAL, Militar, Pellegrini, Buenos Aires. 72-1853. v23

"LECTURA VELOZ", Lea 1000 palabras por minuto con máxima comprensión, clases individuales. Teléfono 44-3151. v22

MAESTRA ESPECIALIZADA

Señoras, señoritas, acelerados, primarios, secundarios, libres. 40-1547, 40-2549. v23

MAESTRA nińitos, especializada, jardín, 1º y 2º grado. Va domicilio. 93-9144.

MAESTRA, lecciones particulares. Adultos, niños. 82-4400. v23

MAESTRA $ 200 la hora. 80-8465. v23

MATEMATICA, física, facultades. ingresos, Secundarios. 85-2557. v23

MATEMATICAS, física, secundarios, ingreso facultades. Profesor a domicilio, especializado. T. 40-2924. Llamar 8-10 y 19-23 horas. v20

MATEMATICAS - FISICA

Química. Dictan docentes universitarios.85

Empleados de comercio e industria

SE OFRECE

ADMINISTRADOR - tenedor libros, especialista contabilidad rural. Teléfono 38-9762, 9-12 horas.

ESTUDIANTE derecho, 20 años, servicio militar cumplido, para trabajo oficina. 795-4297.

EXPERTO administración comercial. Ventas, planificación, control, stocks. Con idiomas, culto, buena presencia. San Pedrito 622, Teléfono 612- 3430.

SEÑORA, con teléfono, atiende llamados y pedidos. 90-7507. v22

Corredores y Representantes

Sección G-5 Pedidos: Tarifa I
Sección G-5 Se ofrece: Tarifa II

PEDIDOS

A A A GUILLERMO LIVINGSTON Productora para Sección Alquileres. Por carta o personalmente de 18 a 20 horas. Vicente López 1742 v21

A productores de seguros automotores ofrecemos tarea vinculación para importante Empresa prestamista de servicios profesionales. Excelente remuneración. T. E. 44-8633.

CORREDORES libres para venta carbón fracta., coke, etc. Norte Prov. de Buenos Aires, Santa Fe, Mendoza y Litoral. Río Cuarto 1418. Capital. v22

PERSONAS de ambos sexos, que gocen de excelente concepto y estén muy relacionadas, para ejercer una promoción financiera de gran seriedad. Elevadas comisiones. Concertar cita a T. E. 46-9383. v21

PROMOTORES-RAS para visitar almacenes, ferreterías, bazares, art. de limpieza, etc. Pago por visita, más 10 % de comisión, liquidación semanal. Rivadavia 12392. 653-6268

Oficios Varios

Sección G-6 Tarifa I

SE OFRECE

BURLETES

en puertas y ventanas comunes y corrediza, sobre metal o madera, contra filtraciones de aire, hollín y polvo

CAVILLA y Cía.
DECORACIONES
T. E. 44-2955

A CUCARACHAS-RATAS

Pollitas de ropa y de madera. Chinches, pulgas, hormigas, etc. Eliminación total, fumigaciones.

F. A. R.
T.E. 30-4988

A A A

Arreglo cocinas, calefones, calefacción, cortinas. 78-7895, 78-0828. v22

A A. Arreglo cocinas, calefones, estufas, plomería, instalaciones, T. E. 27-7014. v20

A alemán técnico, experto, especialidad lavarropas extranjeros y nacionales, heladera, máquina coser. Teléfono 31-4673. v21

A alfombras: Limpieza a seco. A domicilio (sin descolocar). Teléfonos 50-1043, 66-5371. v23

A ARREGLOS PLOMERIA SANITARIOS, soldaduras. Urgente. Bombas centrífugas, mantenimiento, reparación. Burela 1588. 51-3138. v26

A ARREGLO HELADERAS LAVARROPAS
86-6165. Servicio rápido. Repuestos legítimos. Atención permanente. T. E. 86-9165 y 33-6244. v24

A arreglo techos, asfálticos, tejas, chapas, albañilería, pintura. PAVITECH. 740-4355, 83-6950. v31

A arreglo pisos, parquets, machimbre. 47-2905. v23

A asfálticos techos, 2 vidriolana, 3 asfálticos calientes $ 400 m2. T. E. 30-0043. v28|5

A BALCONES PROTECCIONES INFANTILES ESPECIALISTAS
Solicite muestras. 792-9940. v. 2

A CERRAMIENTOS MIL ramos lavaderos, patios, balcones, ventanas corrediza de aluminio. Protecciones infantiles T. E. 47-1796. v7

A CERRAMIENTOS MIL. Cerramos, lavaderos, patios, balcones. Ventanas corrediza aluminio. Protecciones infantiles. 48-1796. v26

A COLCHONES REPARAMOS A resortes y lana, en el día. Antigua colchonería. "ESTANCIA LOS ARRIEROS". Entre Ríos 1224, Teléfono 26-2283. v6|6

A cortinas enrollar, electricidad, albañilería, carpintería. 70-6452. v22

A Encero, pulo, limpio casas. T. E. 38-3862. v31

A HELADERAS

A domicilio, reparaciones, pintura, manijas, burletes. Trabajo garantido, ex técnico Siam. 34-9010. v26

A MECANICOS LAVARROPAS Heladeras, trabajos garantidos. Visita gratis. 83-7349. v25

A plastificamos pisos, garantía escrita, service, arreglo-pulido de pisos y mosaicos. Flexiplast. Dirigida por personal extranjero. Créditos 5 cuotas. EMPRESA "ALEMANA", 89-8033, 52-3902. v31

A PLOMERIA - GAS
Sanitarios, depósitos, limpieza tanques, válvulas, calefones, destapamos cañerías, cloacas. Servicios urgentes. 46-3689. v22

ARREGLO heladeras, lavarropas. Pinto, visita gratis. 77-6546. v25

ARREGLO camas, elásticos, sillas. 68-1533. v22

ARREGLO heladeras, cambio burletes, manijas. 47-8806.

ARREGLAMOS colchones de resortes, pullman. 48-9867. v3

BONFIGLIO, muebles, refacciona y ebanistería. 86-0389. v31

BURLETES muy finos (vinílicos legítimos), antihollín, realmente lavables, totalmente herméticos. Cuestan más. Son mejores, duran muchísimo más. ¡Asesórese! 83-7349 y 90-1856. v25

BURLETES Luxe, calidad, herméticos, únicos contra hollín, lavables, durables y económicos. También para corredizas. Prepárese para el invierno. Teléfonos 48-6865 y 45-7574, interno 25. v27

BURLETES, puertas ventanas, evita hollín, frío, agua, $ 70 metro colocado y corredizo, con garantía. Teléfono 38-2910.

BURLETES especiales para corredizas, exclusividad garantizada. CYC. 83-7349, 90-1856. v25

BURLETES goma, duración 10 años. 33-4682. v.21

CAMAS elásticos reparo en el día, cambio por madera. 59-0837. v26

CARPENTER, Flexiplast, Iggam Sektalon, Tapizmel, puertas plegables, cortinas americanas, colocación inmediata. RENAVE S.R.L. T. E. 701-8048, Cabildo 2673. Avenida del Tejar 3480. v26

CARPINTERO, ebanista, instalaciones placares, muebles, biombos, estufas. 88-2261. v20

CARPINTERO a domicilio, refacciones. Negocios. 27-0998. v21

CELOCROM-PLASTIFICADOR: Pulidos Arreglos Parquets, colocación Flexiplast, Sektalón, revestimientos Carpenter, Neoflex. Enviamos Inspector. 20-5663. v23

CIERRO patios, lavaderos y balcones. 43-5089. v26

CORTINAS: madera, americanas, Barrios, otras. Cintas, varillas, engranajes. Reformas cortinas pesadas. Fabricantes. T. E. 392-2927, 40-4454. v20

CORTINAS Americanas y madera, bles de madera, fabricación esmera, reparaciones en el día. 71-0322, 57-0666. v24

CORTINAS Americanas y enrollables de madera, fabricación esmera, reparaciones en el día. 71-0322, 57-0666. v25

CORTINAS Americanas y madera. Fábrica, reparaciones urgente. T. E. 47-5782. v25

CORTINAS americanas, enrrollables, reparaciones. Urgencia. 37-1568. v24

ELECTRICISTA competente va a domicilio. 61-8880. v21

ELECTRICIDAD, instalaciones, reparaciones generales. Service. T. E. 30-6797. v23

ENCERADOR, viruteado fondo, precios módicos. 86-1253. v23

ENCERADOR particular, viruteo especial. 22-1923|6144. v26

ENCERADO, pulido, plastificado, limpieza general. 52-3895. v21

ENCERADOS, pulidos, limpieza, seriedad, economía. 35-1261. v20

ENCERADOS, viruteados, pulidos en día. 89-1313. v21

ENCERADOR profesional, limpieza departamentos, oficinas: 85-0354, v30

ENCERO, rasqueteo, limpio, barato. 35-0495. v21

ENCERO, rasqueteo pisos, limpieza general 42-4794. v22

ENCERO, viruteo, pulo a máquina. 46-2489. v22

ENCERO, viruteo pisos desde $ 300. 22-7948. v21

ENCERO, limpieza general casas, oficinas. 27-1609. v31

ENCERAMOS viruteamos, lavado paredes, vidrio, departamentos, oficinas. Pulimos, plastifica parquets. La Criollita. 70-5109. v26

FABRICA de camas, arreglo elásticos, flejes, cambio tejidos en el día. Barato. 97-0911. v24

FLEXIPLAST, Floorflex, Carpenter. Colocación correcta. 38-3682. v30

GAS. Matrícula service. Instalaciones, plomería. 45-5218. v26

GRAN COMPASIA ITALO-AMERICANA: Pulimos, plastificamos. Flexiplast. Arreglo pisos, garantía, service. Organizada por personal extranjero. Facilidades 5 cuotas. T. E. 58-0505. v31

HERRERO de obra y reparaciones. 70-6919. v.8

HERRERO, arreglo puertas, portones, celosías, ventanas. 69-5653. v21

ILUMINACION, oficinas, comercios, consultorios. 61-8219. v25

LUSTRADOR Juan Carlos, muebles a domicilio, amplias referencias. 97-6021.

LUSTRE decoración y restauración, retapizado de muebles. Trabajo garantido. 50-6431. v24|5

LUSTRE MATE. Aclare sus muebles. 88-3794. v21

PARQUET. Pulo, arreglo, plastifico. 83-5574. v12

PERSONAL para vigilancia. Presentarse Paraná 567, 9o., "902", 8-12, 14-16 horas.

PULIDO mosaicos, mármol, parquet, plastificamos. 23-6243 v21

PULIMOS PISOS MADERA 82-5644 v20

PULO PISOS, ARREGLO Machimbre, parquets, plastifico. 30-9639. v23

PULO PISOS MOSAICOS 38-8466. v22

PULO, encero, plastifico barato. 612-9186. 612-3393. v22

PLASTIFICADORA argentina, plastificamos, pulimos pisos parquet, sistema americano. Garantía escrita, Service. Colocamos Flexiplast. Melincué 3501. 50-1169. v31

PLASTIFICAMOS, pulimos, reparamos, colocamos parquet, flexiplast. 71-5326. MENDEL. T. E. 53-3332, 653-4830. v31

PLASTIFICAMOS, pulimos con garantía escrita, sistema sueco, arreglo parquets. La Criollita. 70-5109. v26

PLASTICAMOS pisos. Sistema Americano. "Garantía Escrita". 55-1025, 55-8566. v23

SE realizan y restauran murales, cuadros y esculturas. 58-1858. Y de 16 a 20 horas a 37-1414. v20

YESERIA fina, nuevo, trabajos inmediatos. Amplias referencias. T. E. 97-2919. v23

Pintores, albañiles, empapeladores, artesanos de la construcción

Sección G-7 Pedidos: Tarifa I
Sección G-7 Se ofrece: Tarifa II

SE OFRECE

A Albañilería, pintura, casas, departamentos, locales, medianeras, sillería, balcones. Facilidades pago. Barato. CABALI . 5 HERMANOS, T.E. 97-3702. v21

A asfáltico, 6 tapas, $ 400, tejas, canaletas, pintura. 740-5762. v31

A asfálticos, $ 350; tejas, chapas, canaletas, albañilería, pintura. Teléfono 740-4515. v31

A carpintería, colocación puertas, obras particular, arreglos general, lustre de muebles. 89-2998. v 22

A EMPAPELAMOS
Pintamos, rayés, T. E. 757-0910 y 33-1704. v21

A PINTOR BELGA
Casas, departamentos, negocios, hay crédito. 922-1274. v20

A PINTURA - EMPAPELADO
Decoración rayé. 53-9940. v21

A TECHADOS ASFALTICOS
Garantía escrita, facilidades, referencias, MAGITECH. T. E. 70-8783, 701-8600. v21

ALBAÑIL responsable, arregla techos, medianeras y terrazas, garantía 10 años, 621-3051. v21

ALBAÑIL: Refacción techos, goteras. Facilidades. 21-7160. v23

ALBAÑILERIA, gas, plomería, pintura, techos, balancín, refacciones. Garantía, económico. Facilidades hasta 15 meses. 392-0909.

ALBANILERIA general, reformas, pisos, azulejos, revoques. Seriedad, garantía. 26-7556.

ALBAÑILERIA y pintura con balancín, frentes, medianeras, patios. Teléfono: 35-2178, 35-4128. v25

ALBANILERIA: humedades, medianeras, techados, pinturas, refacciones en general. Facilidades. 78-9522. v23

ALBANILERIA, azulejos, pisos, refacciones en general. 49-4442. v23

ALBANILERIA, techos, todo trabajo, azulejos, plomería. 30-1661. v20

ALBANILERIA, yesería, pintura. Precios sin competencia. 34-5219. v24

ALBANILERIA, pintura rayé, decoraciones, empapelado. 38-3358. v24

ALBANILERIA, pintura, humedad, decoraciones. Facilid. 49-2540. v23

ARREGLO medianera a balancín, humedad, grietas, albañilería. T.E. 40-7858, 40-7709. v23

ARREGLO techos y pintura. Garantía. 87-7882, FARINA.

CARPINTERIA: Placards funcional. Amoblamientos. Bibliotecas. Cocinas fórmica. Revestimientos. Tabiques. Instalaciones negocios. Facilidades. Donato Alvarez 2275. Terrada 1762. 58-9186. v23

CIERRO patios, lavaderos, balcones. Unico sistema americano. 69-7862 y 67-3397. v12|6

CONSTRUCCIONES, reformas en general, financiaciones. 38-3701. v23

ELECTRICIDAD: Instalaciones, reparaciones. Edificios. Industrias. Mantenimientos. Carlos Calvo 1846, 27-2897. v20

EMPRESA: Refacciones generales departamentos y locales; techos, medianeras, trabajos con balancín. 38-9628. v23

GASISTA matriculado, plomero, reformas. 41-3977. v23

PINTAMOS residencias, chalets, departamentos, oficinas, referencias, 51-8927. v25

PINTAMOS casa, departamento, comercios. 42-6548, 40-7225. v21

PINTO casas, departamentos, negocios, rayé, patinado, imitaciones, doy referencias. Señor Castro. T. E. 90-4570, 99-5461. v23

PINTO, empapelo, yeso, azulejo, casa, departamento. Obra barata. Teléfono 44-2666. v22

PINTO, empapelo desde $ 4.000 por habitación. 68-1803, 48-4694. v26

PINTO, arreglo, prolijo y barato. 797-1927.

PINTOR europeo, trabajos garantidos. Precios módicos. 30-4190. v20

PINTURAS, humedades, albañilería, medianeras, techados, refacciones en general. Facilidades. 54-2709; v23

PINTURAS duco, empapelados, refacciones en general. 58-9322. v21

REFORMAS negocios, decoración integral, albañilería, carpintería, yesería, pintura, financiación. Teléfono 38-3701. v23

REPARACION en general de techos, losas, cambio chapas, canaletas. Garantía, seriedad. 26-7556.

SANTA TERESITA
Técnico lavado paredes. 97-4751. v21

YESERO, remiendo nuevo, trabajo inmediato. 63-3682. v3.

YESERO: Trabajo inmediato, Capital. Provincia. 73-1973. v21

YESERO: Arreglos y nuevos, garantizados. 38-8244. v21

Tapiceros y decoradores

Sección G-8 Tarifa I

SE OFRECE

ACOLCHADOS de plumas, almohadones, renovamos, 42-2764. Uruguay 850. v21

A. A. A.
A ex tapiceros Los Gobelinos, retapizan sillones, sillas, cortinados, fundas. Arreglos, reformas, limpiamos tapizados, lustre muebles. Créditos. Tapicería "Ilse". Córdoba 2991. 82-6806. v23

A A A
Su presupuesto está en ARTI-NORT trabajos de estilo, retapizados, cortinados, fundas, limpieza de cortinas, reparaciones, lustre. Créditos. Visitenos en Arenales 1171, esquina Libertad. 41-9548. v20

A A domicilio o en taller retapizamos sillas, sillones, fundas. Restauración muebles, por inyección madera, dura antipolilla, cámara de gas anexo. Carpintería, lustre, su garantía no invocamos nombres de prestigiosas firmas sin adelantos, capital o provincia. T. E. 40-9357, 46-3734. v23

AHORA retapizamos sillas, sillones, Créditos. 58-6923. v22

ALFOMBRAS
Lavado a domicilio. CARPET-MASTER. 53-0813. v31

CARPET MASTER
Lavado de alfombras, a domicilio, en nuestro taller.
53-0813

CORTINADOS Rápido confecciono. Limpio a nuevo. Coloco rieles. Acepto telas. LONGATTI. 82-6762. v31

CORTINAS baratísimas. Retapizados, Funda, Fundalista (M.R.) "ya hechas". Service de rieles, arreglos lavados. Alfombras: $ 2000 (sintéticas) $ 2.500 (lana). Dec. Centro. Cangallo 1717. v31

ESTERILLADOS, retapizados, lustre, restauración muebles. Teléfono 88-3794. v21

FUNDAS, sillas, sillones, retapizo a nuevo. Tapicero HALT. 59-9821. v.23

FUNDAS, decoraciones, cortinados, tapicería. T. E. 51-9101. v31

TAPIZO sillas, sillones, fundas, facilidades. 69-7643. v31

TAPICERIA, ex oficial HARROD'S, va domicilio. 78-5676. v31

TAPICERO económico, facilidades pago. 69-5781. v23

TAPIZO sillas, sillones, cortinados, fundas y lustre de muebles, fábrica, precios módicos. 50-2702 y 50-4802. v25

Choferes y Conductores

Sección G-9 Pedidos: Tarifa I
Sección G-9 Se ofrece: Tarifa II

SE OFRECE

SEÑOR con coche, hora, día, mes. 73-7229.

Mayordomos, jardineros, granjeros y peones

Sección G-10 Pedidos: Tarifa I
Sección G-10 Se ofrece: Tarifa II

SE OFRECE

JARDINES: terrazas, quinchos, balcones. Rock-Garden. T. E. 797-2738, y 797-1758. v.31

JARDINERO japonés, mantenimientos, proyectos. 23-9832, 76-4898.

MAYORDOMO o segundo, para importante establecimiento. Cría, invernada, tambo, agricultura, escritorio, amplias referencias. 37 años casado. Casilla Correo No. 81, Mercedes (B.), en Capital, T. 41-7987. v22

MAYORDOMO o encargado experiencia y responsabilidad en ganadería y agricultura, etc., amplias referencias. Teléfono 86-4103. Capital.

SE ofrece jardinero, reformas, mantención, decoración de balcones. 76-2987.

Trabajos de Costura

Sección G-11 Pedidos: Tarifa I
Sección G-11 Se ofrece Tarifa II

PEDIDOS

AYUDANTA adelantada, taller Alta Costura, de 9 a 12. Arroyo 1160, 9o, frente.

SE OFRECE

A modelista tapados, trajes, vestidos, acepta hechuras. 85-2162. v23

AYUDANTE modista, terminación a mano, levanta ruedos, vestidos, tapados. 392-4337.

ESPECIALISTA confección polleras, recibo cantidad. 26-6826. v23

HECHURAS, polleras $ 1000, vestidos $ 2000, 80-6637.

MODISTA corta, enseña, domicilio, arreglos. 34-2598.

MODISTA moderniza trajes, tapados. Prueba domicilio. 73-9832.

MODISTA reformo nuevo. Domicilio. 40-8821.

MODISTA alta costura, acepto hechuras. 89-5438. v21

OFICIALA y ayudanta muy competentes, trabajo interno. Vicente López. 791-7078. v22

SASTRE vuelta sobretodos, arreglos. Moreno 1728. 45-7938. v23

Institutrices y Gobernantas

Sección G-12 Pedidos: Tarifa I
Sección G-12 Se ofrece: Tarifa II

PEDIDOS

BABY SITTER o INSITUTRIZ

para cuidar 2 niños. Sueldo pesos 30.000. Virrey del Pino 1740, 10o. "A". T. E. 76-9720

SEÑORA culta, como dama de compañía con inmejorables referencias. 41-1159.

SE OFRECE

BABY SISTER, noche, señora distinguida, amplias referencias y documentos. 84-7431, v20

BABY'S HOME
Ofrece Baby-Sitters especializadas, atención permanente. 47-6246.

MAESTRA gran experiencia, atiende actividades escolares o atención señora mayor. Optimas referencias 49-3667. v21

SE ofrece persona para atender 1 ó 2 personas. De 7-14 horas. Referencias, documentos. Llamar 9 horas en adelante: 771-2185.

SE ofrece maestra como instituturiz. (Preferentemente a familia extranjera). 48-5583.

SEÑORA respetable para cuidar niños. 392-4337.

SEÑORA responsable. Dama de compañía, 9-12 horas. 50-1026. v23

SEÑORITA mayor, culta, dama compañía, cuida enfermo noche. 49-2717.

Personal de Casas de Familia

Sección G-13 Pedidos: Tarifa I
Sección G-13 Se ofrece: Tarifa II

PEDIDOS

A COCINERA

Familia 3 personas.
Referencias. Buen sueldo
Callao 1610, 7° piso

MUCHACHA

Todo trabajo, entienda cocina, sin retiro, buen sueldo. Inútil presentarse sin documentos y recomendaciones. Llamar de 8 a 14 horas

80-8507 v20

Mujer mediana edad

Buena presencia, educación y modales atención muy corta familia, supervisión servicio doméstico, sepa dar inyecciones. Documentos, referencias. Sin retiro. Buen sueldo. No presentarse sin reunir requisitos. 40-2325

MUCHACHA

Todo trabajo, entienda cocina, muy buen sueldo. Inútil presentarse sin documentos y recomendaciones

San Martín 683, 1o, 35, 31-1945

A A muchacha. $ 20.000. Cangallo 1832. v23

A Cocinera recomendada, con planchado. $ 22.000. **Florida 1050, piso 3o "G". 31-8362.**

COCINERA

Compet., para 4 person., pieza sola, inútil sin refrenc. y documentación. Sueldo $ 22.000. Arribeños 1212, 5o. (esq. Teodoro García). v21

A A buena muchacha, cocina sencilla, quehaceres, con documentos, sueldo $ 18.000. Rodríguez Peña 1766, 9o. A.

A A cocinera muy competente, 28|40 años, buen carácter, óptimas referencias, cuarto solo, sueldo 28.000 pesos. Virrey Loreto 1865, 5o.

A cocinera sencilla, con documentos, referencias, para 4 personas. $ 18.000. 44-6562.

A Empleada competente todo trabajo para matrimonio, con referencias. Juncal 615, 8o "D". v21

A mucama competente, planchado y cocina sencilla, matrimonio, sueldo a convenir. Oro 3040, 5o, E. Teléfono 72-0657.

A muchacha mayor de edad, con documentos y referencias, necesita matrimonio médico, para cuidar 2 niños (7 y 4 años), sin retiro. Sueldo $ 18.000. Rosario 300, 9o piso (altura Rivadavia 4900). Teléfono 90-8023.

A muchacha, todo trabajo, cocina sencilla, cama adentro, buen sueldo. Persona seria. Arroyo 1160, 9o, frente.

A muchacha, para matrimonio joven, muy buen sueldo, referencias. Las Heras 3737, piso 15o., departamento A.

A muchacha competente, recomendada, documento, 8.30 a 12.30 lunes a sábado. Tratar 10-13. Austria 2268, 2o piso, "A".

A muchacha, con cama, todo trabajo, cocina sencilla, para matrimonio, recomendaciones, $ 17.000. José Evaristo Uriburu 1368, 1o, B.

A muchacha cama adentro, todo servicio, con recomendaciones y documentos, muy buen sueldo. Acoyte Nº 535, depto. "B".

A muchacha competente, con documentos, todo trabajo, cocina sencilla, sueldo $ 18.000. Uruguay 1321, 4o. piso; 41-6760.

A muchacha, sepa muy bien cocinar, hay otra. Callao 1720, 7o "A". 42-7258.

A Muchacha, buen sueldo. Serrano 2493.

A muchacha mucama $ 17.000, cocinera $ 22.000. 772-3469. v21

A muchacha limpieza, 84-6600, Juez Tedín 2989, Palermo Chico. v20

A muchacha, 8 horas, $ 21.500. Ayacucho 1625.

A 2 MUCHACHAS
Recomendadas, una sepa cocina, pesos 17.000. Otra mucama, $ 14.000. Paraná 1235, 3o.

AGENCIA SUIPACHA
Necesita cocineras, mucamas, niñeras, con referencias y documentos. No cobramos comisión. Suipacha 21, 2o. piso.

AGENCIA Señora Pedrozo solicita personal doméstico en general, competente, referencias. 27-1297.

AYUDANTA de cocina, necesito. Yapeyú 85. v21

BUSCO mujer todo trabajo. Obligado 1770, 1° "C".

COCINA sencilla y quehaceres, pieza sola, buen sueldo. Santa Fe 1881, 8o. "D".

COCINERA

Con lavado y planchado, recomendad $ 18.000. Tagle 2651, 5o. "C" — 80-2736

COCINERA

Mayor 30 años, con referenc. amplias. Platos simples, con casa y comida. - 71-0357. v26

Cocinera recomendada

Competente, limpia. Sueldo a convenir
Avda. Alvear 1441, 7o. "B"

COCINERA y planchado necesito para dos personas, hay mucama, inútil presentarse sin recomendaciones, sueldo $ 20.000. Florida 1065, 130 "A".

COCINERA práctica, recomendada, con algún quehacer, para matrimonio extranjero, buen sueldo. Teléfono 80-2148, Figueroa Alcorta 3080, 3o., A.

COCINERA, algún trabajo, con referencias; hay mucama, habitación sola, de 25 a 40 años, sueldo pesos 20.000. Suipacha 1254, 11 "A"

COCINERA práctica, joven, pieza sola, para mayores. Recomendaciones, sueldo $ 25.000, de 9 a 15 horas. Santa Fe 1762, 7o. piso. v21

COCINERA con quehaceres, recomendada, buen sueldo. Callao 1852, 7o.

COCINERA recomendada, 30-50 años, cuarto sola, $ 18.000. Guido 1821, 3er. piso. "G".

COCINERA y quehaceres, hay otra, pieza sola. Callao 1720, 7° "A". 42-7258.

COCINERA y mucama competente, recomendaciones. 23-5767. v23

COCINERA sencilla, con quehaceres. Juncal 917, 4o "J".

COCINERA competente, con recomendaciones. 72-7512. v21

COCINERA sencilla, con cama. Vicente López 1635, 1er. piso.

CHICA limpieza con cama. Quintana 445, 3o. "A".

CHICA 13-14 años, matrimonio solo. 49-0676.

DOY habitación independiente a 1-2 personas por horas de trabajo de tarde. Inútil sin buenas recomendaciones. 41-8756.

HOMBRE solo de 30 a 40 años para mantenimiento de casa sencilla, de 7 a 12, a cambio casa y comida. Esmeralda 3675, Munro.

HOMBRE portugués, limpia, rasquetea, encera. Abono económico. Llamar después 12 horas. 60-1982.

MATRIMONIO recomendado, cocinera con quehaceres, el mucamo o trabaje afuera. Callao 1852, 7o.

MUCAMA

De 8 a 13 hs. Domingos libres, $ 15.000. Trat. Junín 1434, 4o v20

MUCAMA

Sin retiro, bireferencias, documentos. French 2193, 5o. "A", esq. Uriburu.

MUCAMA
Sin retiro, sueldo $ 18.000, buenas referencias. Uruguay 1288, 10o. "A" 44-8112.

MUCAMA general mayor de 22 años, muy buenas recomendaciones, sueldo $ 18.000, hay cocinera. Llamar de 11 horas en adelante. 83-4584. v21

MUCAMA general, sin cocina, sin lavado, $ 16.000, recomendada. Avenida Libertador 2473, 3o "B". T.E. 72-9140. v21

MUCAMA general, silva mesa, hay cocinera, referencias. Las Heras 3246, 8o. v20

MUCAMA de adentro, muy recomendada, buen sueldo. Tratar Parera 25, 5o.

MUCAMA general sin retiro, con referencias, calle Vicente López 1886, 4o piso. v21

MUCAMA recomendada, corta familia, $ 15.000, hay cocinera. José Evaristo Uriburu 1295, 2o.

MUCAMA general, buen sueldo. Avenida Libertador 2326, 2o, Capital.

MUCAMA, óptimas referencias, con cama, $ 20.000. Llamar 73-0951.

MUCAMA recomendada. Talcahuano 1297, 8o.

MUCHACHA entienda cocina y planchado, $ 17.000. Otra, limpieza, $ 15.000. Ambas con cama. Ocampo 2300, 1er. piso. Altura Las Heras 3100. Después horas.

MUCHACHA recomendada, responsable. Para limpieza y atención nena 2 años. Sin lavado ni planchado. Documentos. Buen sueldo. Puerredón 2482, 2o. "B".

MUCHACHA entienda bien cocina, con lavado, sin retiro; hay otra, indispensables recomendaciones y documentos, corta familia, pesos 20.000. Esmeralda 1255, p|5o "B".

MUCHACHA muy competente, para matrimonio solo, con referencias anteriores. Llamar de 8 a 12 horas: 72-1564.

MUCHACHA corta familia, 18.000 pesos. La Marea 1611, altura Nazca 1600.

MUCHACHA, quehaceres domésticos, con cama. Azcuénaga 1877, 5o, "A".

MUCHACHA entienda cocina y quehaceres, sin retiro, documentos. Talcahuano 464, 5o "B". 40-1344.

MUCHACHA, para matrimonio, competente, con cama, excelente sueldo. Corrientes 1712, piso 1o. v24

MUCHACHA recomendada, con cama, para todo trabajo, 4 mayores. 42-4893.

MUCHACHA sepa cocinar, Callao 1555, 3o "A". v20

MUCHACHA todo trabajo. Con cocina. Referencias. Buen sueldo. Parera 121, 4o. "D". 42-9751.

MUCHACHA limpieza, lunes, miércoles y viernes de 14.30 a 17.30. $ 150 hora. 83-3590.

MUCHACHA para matrimonio, con cama, sueldo $ 18.000. Rivadavia 1238, 1o. "B". v21

MUCHACHA entienda cocina, todo trabajo, cama adentro. $ 20.000. 41-8671.

MUCHACHA limpieza, de 7.30 a 11.30, $ 10.000. Talcahuano 1185, 3o., "A".

MUCHACHA con cama, cocina sencilla, $ 22.000. Guido 1551, 1o. v21

MUCHACHA quehaceres, $ 17.000, con referencias. 31-6745.

MUCHACHA todo quehacer, con cama, $ 18.000: 63-3446.

MUCHACHA, buen sueldo, cama adentro. Rodríguez Peña 1876, 7o|A

MUCHACHA todo trabajo, 8 a 15 horas. Suipacha 1305, 7o.

MUCHACHA para matrimonio solo, sin retiro. Malabia 3260, 3er. piso, A.

NECESITAMOS mucamas, niñeras, cocineras, buen sueldo. Presentarse con documentos y referencias. Hipólito Yrigoyen 3267, 4o. piso. T. E. 88-4244. v25

NECESITO muchacha para matrimonio solo, todo trabajo. Avenida Alvear 1792, 7o "B". 44-9959.

NIÑERA, atención pequeños, interna. Imprescindible referencias. Mayor 25 años. Muy buen sueldo. 73-9551.

NIÑERA con cama, recomendada, 2 niños, 22.000. Guido 1551, 1o v21

PERSONA seria, todo trabajo. Hay 2 niños. Buen sueldo. Pieza sola. Llamar 11-17 horas. 80-4107.

SEÑORA culta, como dama de compañía, con inmejorables referencias. 41-1159.

SEÑORA y muchacha sin retiro. 83-7349.

SEÑORA con cama, para cuidar enferma. 46-2926.

SE OFRECE

SEÑORA

A su pedido nos ocupamos de seleccionar de acuerdo con las necesidades de su hogar la empleada más adecuada. Informes:

HOME-SURVEY
Lavalle 1625, oficina 4, subs.
49-0742

v20

A A A A amplias referencias personales, documentos, ofrécese todo trabajo, cocina sencilla. 97-2618.

A A A A Complet Service, solicitona exclusivamente por horas su problema doméstico. Asegure lunes a sábado, su turno mínimo de 4 horas. 41-8577. v20

A A A A: Ofrecemos seleccionado personal doméstico. 46-5201. v24

A A A
Millares y millares distinguidas amas de casa de Capital y Gran Buenos Aires con realidades se convencieron. Solicitaron y siguen solicitando su auxilio doméstico a Asociación Amas de Casa Pro Hogar El Progreso del Plata con 18 años antigüedad misma dirección, con fotografía, ficha personal y cédula identidad Policía Federal de la postulante para su seguridad y la nuestra. También tenemos automóviles traslado de personal para mejor desempeño de nuestra misión. Dispónemos de enlace Agencias Investigaciones Privadas. Amplia responsabilidad. Atención permanente, inclusive feriados. Cangallo 1832, T. E. 40-2143, 45-1715, 45-7685 y 41-5042. A sus gratas órdenes. v23

A A activa muchacha todo trabajo, por horas. 82-3977. v24

A A muchacha con documentos y referencias. 71-7952.

A ACTIVAS CHICAS
Servicio exclusivo, hora, van siempre las mismas; quehaceres. 97-4999 y 392-1662. v20

A ACTIVA MUCHACHA
Hora $ 130, recomendada, documentos, quehaceres. 40-9943, y 45-8769. v20

A Con cama o retiro o por hora $ 130. 89-3518. v24

A cocinera práctica, recomendada. 38-0909.

A muchacha, cocina sencilla, referencias. 28-8170. v23

A muchacha, cocina sencilla, referencias, 28-9104. v23

A Muchacha, recomendada, con cama o medio día. 45-0072. v23

A Muchacha, con o sin retiro, todo trabajo. 923-8236.

A Señorita muy competente se ofrece, con óptimas referencias, para todo trabajo, de 8 a 15, para matrimonio o persona sola. Barrio Norte, teléfono 83-7349.

ACTIVA muchacha joven, $ 130 hora, quehaceres. 40-1300. v23

AGENCIA SUIPACHA
Ofrece personal competente, con referencias y documentos, mucamas, niñeras, cocineras. Suipacha 21, 2o piso. 49-6096.

AGIL muchacha joven, $ 130 hora, quehaceres. 49-2073. v23

COCINERA húngara, para Zona Norte únicamente, San Isidro, Martínez, Acassuso, 50 años, buenas referencias tenga, a bien consultar con Manolo. 743-1712.

COCINERA española. Suplenta o efectiva. 33-0224.

COCINERA, mucama y niñera, recomendada. 23-5767.

INSTITUTO BARNETH, ahora también ofrece mucamas, cocineras, niñeras y como siempre servicio de baby-sitters. 83-4244. v25

ENFERMERA particular. Día, Tarde, Noche. 87-6442. v20

LAVADO, planchado o limpieza por hora. Llamar de 10 a 18. 97-4521.

LAVANDERA, planchadora competente, quehaceres, ofrécese, 37-4215.

MADRE e hija cocinera, mucama, 53 y 28 años de edad, para Barrio Norte exclusivamente, buenas referencias, tenga a bien consultar con Manolo, 743-1712 777, 7° piso.

MADRE e hija, cocinera y mucama, con documentos. Avenida Caseros 514, T. E. 26-9667.

MATRIMONIO para caseros o portería, buenas referencias, se ofrece. 21-8321. v24

MUCAMA competente entiende cocina, ofrécese a matrimonio solo. Referencias. 46-2926.

MUCAMA de comedor, práctica. Teléfono 32-0037.

MUCAMA formal de adentro, ofrécese. 41-2791.

MUCAMA se ofrece, recomendada. 38-7162.

MUCAMO general extranjero, distinguida familia, de fino trato. Recado Sr. Flores, T. E. 38-1380.

MUCAMO comedor, competente, referencias años. 42-9197.

MUCHACHA: Competente, todo trabajo, con cama, recomendada. T. E. 40-8093.

MUCHACHA muy competente con recomendaciones y documentación. 392-5579, 38-9476.

MUCHACHA activa, hora $ 140, competente, de confianza. 21-8321. v24

MUCHACHA competente, quehaceres por hora, tarde o atender niños, 82-7908.

MUCHACHA recomendada competente con cama, todo trabajo. mucama. 38-8702. v21

MUCHACHA buena presencia, óptimas referencias, con cama, retiro. 86-1754, 392-1662. v20

MUCHACHA competente, referencias, documentos. Llamar 392-7097.

MUCHACHA competente, se ofrece. 38-2924.

MUCHACHA, cama, recomendada, eficiente, responsable. 21-8321. v24

MUCHACHA activa, con cama, documentos. 64-5816.

MUCHACHA con o sin cama. T. E. 23-2527.

MUCHACHA competente, con referencias y documentos. 37-9786. v23

MUCHACHA competente, seriedad, referencia, honesta. 31-6745.

MUCHACHA con o sin cama. T. E. 46-4236.

MUCHACHA, por hora o con cama. 59-2011.

SEÑORA se ofrece, para limpieza de oficina, negocio o familia. Por hora, de tarde. 83-8026.

SEÑORA cuida enfermos, amplia práctica, muy buenas referencias 69-0544.

SEÑORA competente, sin retiro. Referencias. 64-5816.

SEÑORA: Trabajo por hora. Llamar 9 horas. 31-7793.

SEÑORA cuidar anciana o enfermos, con retiro. 23

A. C. TAQUINI y Cía.

De la Corporación de Rematadores

BUENOS AIRES: San Martín 388 49-5458/5459 MAR DEL PLATA Corrientes 1785. T. E. 3-2163

Petit hotel bien ubicado.—

Judicial, en el Barrio Parque General Belgrano, Rafael Hernández 2266, al lado de Victorino de la Plaza, sobre Avdas. del Libertador y Guillermo Udaondo, entre chalets y jardines. Moderno edificio muy bien realizado. Amplio y confortable. Se visita con tarjeta. De acuerdo al siguiente edicto judicial:

Juzgado en lo Civil Nº 5,

Secretaría No. 9, comunica por 3 días en el juicio "MELNIKOFF de BIAÑO Biluma y otros c|IGDAL de LERNER Sara, s|ejecución hipotecaria" (Exp. No. 15.001 año 1968), que los martilleros A. C. Taquini & Cía., rematarán en San Martín 388, Capital, el día **22 de mayo de 1969,** a las 15.30 hs., el departamento unidad No. 7, planta baja, del inmueble CHILE 1160, Capital, Sup. cub. 58,73 mc. cs. Porcentual 7,76%. Ocupa Elida Elisa Rodríguez de Polto, quien deberá desocupar a los 60 días de realizada la subasta. Base $ 684.000, contado. Las expensas comunes del mes de abril de 1969 ascienden a $ 1164. Se visita de 15 a 18 hs. El comprador deberá constituir domicilio en Capital Federal; 8% seña, 3% comisión. Buenos Aires, 15 de mayo de 1969. — Carlos Raúl Sanz, secretario. v20

Departamento en Belgrano.

Desocupado. Moldes 1446, entre Aviles y V. Olaguer, s|Av. Cabildo. En moderno edificio, departamento a estrenar, de living comedor, dos dormitorios y completas de-

Barrio Sur. Departamento.

Judicial, desocupado, Chile 1160, entre Lima y Salta, próximo a las Avdas. Belgrano, 9 de Julio y Entre Ríos, muy buena ubicación. En edificio moderno, departamento de dos ambientes y dependencias, de acuerdo al siguiente edicto judicial:

Juzgado en lo Civil Nº 1,

Secretaría No. 1, comunica por 3 días en el juicio "RODRIGUEZ Desiderio s|sucesión" (Exp. No. 14.474, año 1968), que los martilleros A. C. Taquini & Cía. rematarán en San Martín 388, Capital, el día **22 de mayo de 1969,** a las 15.30 hs., el departamento unidad No. 7, planta baja, del inmueble CHILE 1160, Capital, Sup. cub. 58,73 mc. cs. Porcentual 7,76%. Ocupa Elida Elisa Rodríguez de Polto, quien deberá desocupar a los 60 días de realizada la subasta. Base $ 684.000, contado. Las expensas comunes del mes de abril de 1969 ascienden a $ 1164. Se visita de 15 a 18 hs. El comprador deberá constituir domicilio en Capital Federal; 8% seña, 3% comisión. Buenos Aires, 15 de mayo de 1969. — Carlos Raúl Sanz, secretario. v20

pend., 20 piso, U. 9, sup. cub. prop. 55,98 m.c. Base de venta $ 1.853.000 (importe val. fiscal), con facilidades. Orden "La Inmobiliaria" Cía. Argentina de Seguros Generales S. A.

El **jueves 29 de mayo,** a las 15.30 en n|casa. Se visita de 10 a 12 y 16 a 18, dirigirse al portero. — A. C. Taquini y Cía. v20

Hotel en Mar del Plata.—

Judicial. Desocupable. Sobre Plaza Grande, Leandro N. Alem 3528, e|Primera Junta y Saavedra, a cuadra y media del Boul. Marítimo, excelente ubicación de característicos y comerciales. Moderno edificio de dos plantas con subsuelo para cocheras y demás dependencias propias para su destino. En magnífico terreno con 21,65 de frente al N.O. por 43,30 de fondo Sup. aprox. 940. Base $ 9.019.639.

El **miércoles 4 de junio,** a las 15.30 en n|casa. Orden judicial. — A. C. Taquini y Cía. v22

Piedras 157|69. Desocupada.

En 17m32 de frente por 60m42, entre Hipólito Yrigoyen y Alsina, sobre Avenida y Plaza de Mayo, en pleno centro. Notable ubicación y extraordinaria proporción de medidas. Edificación antigua, aprovechable en dos plantas. Son 1050 ms. cs. de superficie para realizar un gran edificio. Base de venta pesos 40.000.000, a menos de $ 40.000 el m. c., con facilidades de pago. Por división de condominio.

El **jueves 29 de mayo,** a las 15.30 hs., en n|casa. — A. C. Taquini y Cía. v29

D. A. YACOPINO

V. DEL PARQUE

desocupada

EDICTO

Juzgado Civil Nº 28, Secretaría No. 56, comunica por TRES DIAS en autos "FASSA Gaudencio su sucesión", que el martillero Domingo A. YACOPINO rematará el domingo **1o. de Junio** de 1969, a las 16 hs., en la misma propiedad, el inmueble calle NOGOYA No. 2684, de la Capital Federal, totalmente DESOCUPADO. Sup.: 326,70m2 Base: $ 4.500.000. Comisión: 3%. Seña: 8%. El comprador deberá constituir domicilio en el radio de la Capital Federal — Buenos Aires, mayo 14 de 1969. v22

Si Ud. no tiene tiempo para venir a nuestras oficinas, dígtenos su aviso por teléfono: 49-7201 ó 40-4081. Cuando venga al centro puede pasar a cancelarlo. También puede enviarnos su cheque por correo

GIMENEZ ZAPIOLA

De la Corporación de Rematadores

BUENOS AIRES Florida 239 - T.E. 46-5661 MAR DEL PLATA: Rivadavia 2363 - T.E. 2-2985

20 TERRENOS EXCEPCIONALES

Monroe, R. Hernández y Alte. Sáenz Valiente

Por orden de la Academia Nacional de Medicina

Muy buena ubicación, a 3 cuadras de las Avdas. Figueroa Alcorta y del Libertador. Moderno barrio residencial en plena evolución, con muy buenos medios de transporte. Plano de subdivisión Expte. M-576-68. Lotes con buenos frentes y superficies entre 311 m2. y 763 m2. Se entregan desocupados.

BASES DESDE $ 9.500 el m2.

A PAGAR 40 % CONTADO Y SALDO EN 6 CUOTAS SEMESTRALES — REMATE, EL JUEVES 12 DE JUNIO, A LAS 16 HS., EN N|HALL

AV. DEL LIBERTADOR Y S. M. DE TOURS

Excepcional terreno desocupado

San Martín de Tours entre Nos. 2878-82 e/Av. del Libertador y Castex. Una gran ubicación a contados metros de la Av. del Libertador (alt. 2400) y en el centro de la zona residencial más solicitada y de más jerarquía de Buenos Aires. Mide 9m.52 de frente por 26m.68 y 28m.37 de fondo y 9m.67 en contrafrente. Sup.: 267,08 m.c. Medidas ideales para la construcción de una gran residencia, edificio de departamentos, etc. Zonificación: HM4-R4-A4

BASE $ 37.000.000 a plazos

REMATE, EL MIERCOLES 11 DE JUNIO A LAS 16 HS., EN N|HALL

VINELLI

HIPOLITO YRIGOYEN 710 (De la Corporación de Rematadores) T. E. 30-7881 al 86 y 34-2360

MAR DEL PLATA.—

Ocho hermosos chalets en pleno centro: Arenales y Gascón, a solo tres cuadras del Casino, de la Avda. Costanera, Hotel Provincial y de la playa Bristol. Chalets muy bonitos, bien construídos, con materiales de primer orden, frente de piedra, pisos de roble de Eslavonia, calefacción y demás detalles de calidad y confort. Arenales números 2528|34, 2537, 2542, 2549: estos cuatro chalets base $ 9.000.000 cada uno. Arenales 2516 esq. Gascón; Gascón 1844, 1862 y 1874, cada uno de estos cuatro chalets base $ 6.000.000. 40 % al contado y el resto a dos años de plazo. Por su extraordinaria ubicación e interesantes medidas son ideales como residencia y también para levantar importantes edificios en propiedad horizontal.

El **jueves 5 de junio,** en n|hall, a las 16 hs. Haga anotar su pedido de planos por teléfono, carta

Judicial.—

Casa en Pedro I. Rivera 3477 (ex Bebedero), a 2 cuadras de Avda. del Tejar y 3 de est. Coghlan. Consta de sala, 2 dorm., baño, coc., sobre terreno de 8m65 por 25m98. Desocupada. Base $ 430.666 al contado. Seña 8%.

Pasado mañana, en n|hall, a las 16 hs. — Rodolfo J. W. Vinelli o personalmente. — Rodolfo J. W. Vinelli. v19

BRAVO GAMBOA FERRARI & CIA.

RECONQUISTA 513 • 32-8816 M. DEL PLATA • BOLIVAR 2689

ENTRE BELGRANO R Y COGHLAN

AV. MONROE, MELIAN, BLANCO ENCALADA y URTUBEY

9 LOTES EXTRAORDINARIOS

40 % CONTADO, SALDO A 3 AÑOS O EN 60 MESES

Entre Belgrano R y Coghlan.—

9 lotes extraordinarios.—

Av. Monroe, Melián, Urtubey y Blanco Encalada, en la manzana que cierra Superí, incluyéndose tres esquinas. A tres y seis cuadras de las estaciones Coghlan y Belgrano R del F. Gral. Bmé. Mitre. Para múltiples destinos, tanto de carácter comercial como residencial, por su destacada importancia y ubicación. Superficies de 156 a 385 m.c. Base $ 13.000 el m.c. Formas de pago: 40 % al contado y el saldo a 3 años o en 60 meses de plazo.

El **miércoles 28 de mayo,** a las 15.30 hs. en nuestro hall. — Bravo Gamboa Ferrari y Cía.

MAÑANA

Judicial. Av. Belgrano 1431.

El departamento 6o. piso al frente, unidad No. 39, con superficie propia cubierta de 150,05 m2. Living-comedor, 3 dormitorios, baño, cocina, pieza y baño servicio, balcón. Edificio moderno, dos ascensores, calefacción, agua caliente, intercomunicador y portero eléctrico. Base $ 2.000.000.

Mañana **miércoles 21 de mayo,** a las 15.30 hs., en n|hall, Reconquista 513. — Bravo Gamboa Ferrari & Cía.

EN COMPRA

GUALEGUAYCHU - COLON (E. R.): 1000 a 1500 hectáreas, con mejoras de trabajo.

PEHUAJO - 9 DE JULIO - C. CASARES: 2000 hectáreas con mejoras de trabajo.

COLON - ROJAS - V. TUERTO (S. Fe): 2 establecimientos de 1000 a 1500 hás. y 1500 a 2000 hás. para maíz, con mejoras.

PAL

PEDRO Y ANTONIO LANUSSE S.A.

CASA FUNDADA EN 1872

San Martín 240 Tel. 46-6881/7 Buenos Aires

MUEBLES, OBJETOS DE ARTE, ANTIGÜEDADES, MAQUINAS Y MERCADERIAS

O. RAMOS OROMI Y CIA.

LIBERTAD 1068 T. E. 44-7268

Hoy 21 horas: Juego sala colonial c|aplicaciones de bronce, sofá, 2 sillones y 3 sillas. Estante colonial, sillitas sueltas. Aparador-dressoir inglés. Mesa lámpara idem. Par de sillones Chesterfield. Escritorio inglés importado, con secretaire. Sillas Nordiska, otras Windsor. Sillones esterilados. Aparador Renacimiento, con tallas; otro Hepplewhite con alzada. Mesa Sheraton caoba p|12 personas. Comedor Luis XV palisandro. Otro de roble, con 12 sillas cuero estampado. Juego living capitoné Luis XV. Escritorio secretaire Vernis Martin. Chiffonnier inglés t|mármol. Mesas libro rectangulares y demiluna c|pie central. Biombos de 3 hojas. Par de morrillos antiguos en hierro forjado. Arcón florentino. Mesa marinera. Caja de música. Busto marmol. Acuarelas y cuadros óleos. Anfora porcelana. Adornos. **HOY, A LAS 14 HORAS:** Colchones, Sofaes curvos Luis XV, tap. Mesas, aparadores, trinchantes. Motores eléctricos. Estufas. Aparatos radio s|mesa. Planchas hierro. Farol Antiguo. Tarros lecheros. Marmita cobre. Sillones hierro. Mesa fórmica. Sillas americanas. Mostradores, vitrinas. **MAÑANA, A LAS 14 HORAS:** Remate de los artículos de las vitrinas. v20

RUFINO A. DE ELIZALDE

De la Corporación de Rematadores

PRESENTA LA EXCEPCIONAL COLECCION DE ARTE

SUBASTA DE JERARQUIA INTERNACIONAL

QUE ADORNA EL SUNTUOSO PALACIO AV. CORDOBA 2445

HOY REMATE A LAS 21 Horas

EXTRAORDINARIO MOBLAJE ESPAÑOL, INGLES, HOLANDES Y FRANCES - PINACOTECA ARGENTINA Y EUROPEA - MAGNIFICA COLECCION DE ALFOMBRAS PERSAS - PLATERIA INGLESA JORGE III Y VICTORIANA, FRANCESA, TETARD Y ODIOT - BIOMBOS C... COROMANDEL DEL SIGLO XVIII - TAPICERIAS DE FLANDES Y AUBUSSON - MAR... Y PIEDRAS DURAS EXCEPCIONALES - ARAÑAS INGLESAS Y FRANCESAS - PORCEL... MEISSEN, SEVRES, COPENHAGEN, DELFT, SAXE Y OTRAS - CRISTALERIA BACC... STUART Y ST. LOUIS - IMPORTANTE JUEGO DE CUBIERTOS EN PLATA FRANCESA ... GO DE MESA LIMOGES, COBALTO Y ORO - BRONCES - COBRES - ESCULTURAS - ... - ETCETERA.

EXPOSICION DE 15 A 19 HORAS

NOTA IMPORTANTE

LA DEMOLICION DE UNO DE LOS MAS SUNTUOSOS PALACIOS DE BUENOS AIRES SE ENCUENTRA EN EXPOSICION PROCEDEREMOS A REMATAR A PARTIR DEL DIA 9 DE JUNIO, EXCEPTO BOISERIES, VITRAUX, PORTONES, VERJAS, ESTUFAS, QUE SE SUBASTARAN CONJUNTAMENTE CON EL MOBLAJE

SOLICITE CATALOGO T. E.

PLAYA DE ESTACIONAMIENTO EN EL MISMO PALACIO

BRAVO BARROS & Cía

Fundada en 1886

LAVALLE 425 De la Corporación de Rematadores T. E. 32-4121/69

HOY

Judicial. Departamento en Cangallo 1681|85.—

A metros de la Avda. Callao. Importante cuadra de una gran arteria. Unidad Nº 3 piso 1o. al frente, de la finca Cangallo 1681-85. Excelente construcción. Serv. centrales. Hall, living-comedor, 3 dormitorios, baño, pieza, serv., cocina, galería cubierta, balcón uso exclusivo. Sup. cubierta, prop. 84mc77, sup. cub. común. 21m71. Base $ 893.333, contado. Se vende en el estado de ocupación en que se encuentra.

Hoy martes 20 de mayo, a las 15 hs. en n|hall, Lavalle 425. — Bravo Barros y Cía.

HOY

Sobre Av. Santa Fe.

Judicial. Desocupado.—

Darregueira 2257 e|Charcas y Paraguay. Dos cuadras de Av. Santa Fe, cuatro Plaza Italia y est. del subterráneo. Unidad 15, piso 2o, designado con la letra "A", al frente. Construcción sólida. Cómodo. Living-comedor, dos dormitorios y dependencias. Superficie total: 74mc. 54 incluido 1m92 de balcón. Base, $ 2.100.000, al contado. Visítese hoy lunes de 14.30 a 17.30.

Hoy martes 20 de mayo, a las 15 hs en nuestro hall, Lavalle 425. — Bravo Barros y Cía.

SUSPENDIDO

Av. Corrientes 6139.

15 por 46. Desocupado.—

A metros de la Av. Dorrego, de la estación Chacarita (F.G.S.M.), de estación del subte a Leandro N. Alem y de los jardines del Parque Los Andes, a 3 de Av. Juan B. Justo. Cuadra de gran significación comercial y altísimo valor inmobiliario. Base $ 27.000.000. A 3 años de plazo.

El **martes 20 de mayo,** a las 15 hs. en Lavalle 425, Mayores informes, Lavalle 425. — Bravo Barros y Cía. y S.I.F.A. S.A., Paraguay 580, en común para esta venta.

OSCAR P. R. CRISTECHE

Ramón Falcón 2156 63-2408

JUDICIAL - DESOCUPADO

Extraordinario inmueble en San Isidro, Prov. de Bs. Aires

Avda. Centenario, Hoy Nº 975, esq. a la calle Chile

Consta de amplio local con tres cámaras frigoríficas, amplias oficinas y depósito.

con 21 metros de frente por la Avenida y 42 mts. por calle Chile. Superficie del terreno: 670,71 m2. - Superficie cubierta aproximada: 690 m2.

BASE: m$n. 26.250.000

Rematará el 22 de mayo de 1969, a las 15.30 horas en la Corporación de Rematadores, calle 25 de Mayo 311, Cap. Fed. Puede visitarse todos los días hábiles de 14 a 16 horas. Seña 8 %. Comisión 3 %.

S. GARCIA CASABAL

Juzgado en lo Civil No. 29, Secretaría 57, comunica por tres días en el juicio "TUDANCA ROMAN c|HOCSMAN DE OLIVO JUANA s|sucesión s|ej. Hipotecaria", que el martillero Sr. Servando García Casabal rematará el 24 de mayo, a las 15 horas, en el lugar Calle CHILE Nº 2519, Capital, el departamento Nº 6, planta baja al fondo. DESOCUPADO, compuesto de dormitorio, hall, baño y cocina. Base $ 145.776 m|n. Seña 8 % a cuenta de precio. Comisión 3 % en efectivo. Informes, T. E. 88-5364. Buenos Aires, mayo 7 de 1969. — Lucio L. Meléndez, secretario. v20

HOY ACONTECIMIENTO EN ARTES PLASTICAS

organizado por Heros S. de Grun

PINTURAS Y ESCULTURAS SELECCIONADAS PARA INTEGRAR COLECCIONES IMPORTANTES Y PARA INICIAR OTRAS NUEVAS

Oscar Herrero Miranda - José A. Merediz - Carlos de la Cárcova, Enrique Gaimari, Aurelio Macchi, Antonio Sassone y Bop Sinclair. Grandes pintores desaparecidos y artistas muy apreciados.

SUBASTA: hoy a las 21.30 horas

en "Hotel de Ventas CHARCAS", Marcelo T. de Alvear 1432

Martilleros: Rafael Cuci y Rafael Roverano

LUIS CHANTADA

RECONQUISTA 631 T. E. 32-3258

HOY - REMATE - HOY A LAS 21 HORAS

CONTINUANDO MAÑANA MIERCOLES 21 - JUEVES 22 y VIERNES 23, EN EL MISMO HORARIO

Liquidación Total por Entrega de Local

MADOL

Una Tradición en el Arte. CHARCAS 1175

Riquísimos muebles importados; cómodas, chifonniers, mesas; juegos de comedor, vitrinas petit muebles, franceses, ingleses y holandeses (Boulle, Forest, Sormani, etc.). Tapicerías de AUBUSSON. Extraordinarias colecciones en porcelanas orientales, Meissen, Sèvres, Limoges, Viena, Sajonia, Marfiles, piedras duras, notables bronces firmados. Valiosos cuadros firmados BERMUDEZ, QUIROS, FIGARI, Ch. JACQUES, LEJEUNE, LE POITEVIN, LECOURS, HANS BHOTS, etc. Alfombras persas auténticas ISPAHAN, BOUKARAS, AUBUSSON, etc. Biombo de laca. Juego de mesa de porcelana COPENHAGUE y LIMOGES, y gran cantidad de objetos de arte; arañas de cristal y bronce que forman el selectivo conjunto de esta antigua y acreditada casa.

HOY EXPOSICION: de 10 a 13 y de 16 a 21 Hs.

BANCO HIPOTECARIO FRANCO ARGENTINO

Terreno desoc.: R. PEÑA 1380-84, Cap.

A 1 cuadra de Las Heras y Callao y 2 de Av. S. Fe

Sup. 746,60 m2. BASE $ 40.000 el m2., con facil'd.

R. Peña entre Juncal y Las Heras. Desocupado con 746,60 m2. de sup. Una de las ubicaciones más destacadas de la Capital

IDEAL PROPIEDAD HORIZONTAL Y COCHERAS

Forma de pago: 50 % ctdo., saldo 1-2 años con el 13 % interés SEÑA 10 % — COMISION 3 %

REMATE: MIERCOLES 28 DE MAYO - 16 Hs. En 25 de Mayo 311, Capital

Martillero: Sr. A. L. BAISTROCCHI (de la Corp. de Rematad.)

Florida 142, 6o, "O", Cap. Tel. 46-8220/31-2042

EDUARDO CRISTOBAL ALPAÑES

Judicial: Ayacucho 621. Mañana, 11 hs., en Moreno 1441

Orden Juzgado Nacional del Trabajo Nº 21, en el juicio "SALUM, Ana María c|JUNTA CAPITAL DEL PARTIDO DEMOCRATA CRISTIANO s|despido", Expte. 9.736|65 rematará, el inmueble ubicado en la calle Ayacucho Nº 621, Cap. Fed., que consta de: Planta baja y un primer piso, con la siguiente distribución. Zaguán, hall, gran salón con 4 balcones, 5 habitaciones, cocina y baños, edificado sobre terreno que mide: 13,70 mts. al Oeste sobre Ayacucho; 9,34 al costado Sur, en cuyo extremo hay una línea de Sur a Norte de 8,28 mts. A su terminación, sigue otra línea de Oeste a Este de 1,85 y de ésta, otra vez de Sur a Norte, 5,50; teniendo en su costado Norte, 10,79 mts. NOMENCLATURA CATASTRAL: Circunscripción 11, Sección 9, Manzana 72, Parcela 18. BASE, $ 1.340.000 m|n. ó sean 2/3 partes de la tasación, al contado. Seña 8 %. Comisión 3 %. Todo en dinero efectivo — OCUPADO

GUERRICO POSADAS 1227

Tel. 44-6025 y 44-2476

HOY REMATE

MARTES 9 y 14 hs.: ARTICULOS ELECTRICOS: Heladeras, Lavarropas, etc.

EN VITRINAS: Cantidad de adornos para la casa.

Efraín Raúl Lombardi

SAAVEDRA 225, CAP. — 48-2449

JUDICIAL

Juzgado de Comercio No. 2, Secretaría No. 4, comunica por dos días que en el juicio "TRANSMIX S.A.C.I. & C. c|GRAZIANO ARIEL J. s|ejec." (Expte. Nº 22724), que el martillero EFRAIN RAUL LOMBARDI rematará el día **21 de Mayo del cte. año a las 17 hs.,** en el local de la calle **Hipólito Yrigoyen 771, Cap.** donde se exhiben los siguiente: UN COMBINADO MARCA ALTAVOX RADIOFONO, CON CAMBIADOR AUTOMATICO, MARCA WINCO, SIN NUMERO VISIBLE, FUNCIONANDO; UN APARATO DE TELEVISOR MARCA ROYAL, PANTALLA 59" GRANDE, DE GABINETE FORMICA COLOR MADERA, EXTRA CHATO, FUNCIONANDO. AL CONTADO. SIN BASE. SEÑA 30 o|o. COMISION 10 o|o. Los bienes se entregarán previo pago del precio (Art. 565 del Cód. Proc.). El comprador deberá constituir domicilio dentro del radio de la Cap. Fed. Buenos Aires, mayo 14 de 1969. v20

EDICTOS

Juzgado en lo Comercial

Nº 7, Secretaría Nº 14, comunica por tres días en autos: "S. A. I. SOCIEDAD AMERICANA DE INTERCAMBIO SACIFI c|TRANSPORTE VILLA REAL S.A. s|EJECUCION PRENDARIA" Expte. número 19.786, que el martillero EMILIO SAINZ DE LA MAZA, rematará el día **4 de junio de 1969,** a las 14.50 hs. en la calle Luis Viale 214, Capital Federal, un colectivo marca DE SOTO, modelo año 1964, chasis Nº 460172, con motor marca PERKINS, modelo año 1964, número 6105150, modelo año 1964, serie 460172, a patentar. En el estado en que se encuentra. Se exhibe en el lugar del remate. El bien será entregado previo pago total del precio. Base m$n. 375.000. Seña 30 %. Comisión 10 %. Buenos Aires, 14 de mayo de 1969. — Manuel Janazo Veiras, secretario. v21

EDUARDO GUERRICO REMATES

Ex socio gerente de Guerrico & Williams

HOY MARTES

9 y 14 HORAS:

CUADROS, ACCESORIOS ELECT. Y VITRINAS DEL PRIMER PISO.

SALGUERO 1939

T. E. 84-0086|9702|8703

JUZGADO NACIONAL DE Comercio Nº 9, Secretaría Nº 18, comunica por 3 días en el juicio: "RUCAR AUTOMOTORES S.C.P.A. c|NYKOLYN, Teodoro s|ejec. prendaria" (Expte. 23341), que el martillero Alberto J. Radatti rematará el día **29 de mayo,** a las 9 horas, en Sucre 1350, Capital, donde se exhibe, un automotor usado, marca Kaiser Bergantin, modelo del año 1961, motor Nº 614048308, patente Nº 366-687 de la Pcia. de Buenos Aires, serie 15121-01529, en el estado en que se encuentra. Base pesos 168.000. Seña 20 %; comisión 10 % al contado y en efectivo. Buenos Aires, 15 de mayo de 1969. — Carlos Viale, secretario. v21

Movimiento de aviones

POR SALIR HOY

Compañía	Vuelo	Destino	Hora
DEL AEROPARQUE			
Servicios de cabotaje			
Aerolíneas	680	C. Rivadavia	4.30
Aerolíneas	700	Concordia	6.15
Aerolíneas	518	Jujuy	6.30
Aerolíneas	506	V. Dolores	7.30
Aerolíneas	716	Tucumán	7.45
Aerolíneas	626	Río Gallegos	9.15
Aerolíneas	778	Iguazú	9.30
Aerolíneas	702	Posadas	10.45
Aerolíneas	660	C. Rivadav.	13.45
Aerolíneas	788	Corrientes	16.—
Aerolíneas	630	M. d. Plata	17.15
Aerolíneas	610	M. d. Plata	18.—
Aerolíneas	500	Córdoba	18.30
A.L.A.	72	Corrientes	13.—
A.L.A.	46	Formosa	10.—
A.L.A.	72	Goya	13.—
A.L.A.	50	Posadas	13.—
A.L.A.	46	Resistencia	10.—
A.L.A.	10	Rosario	8.30
A.L.A.	46	Rosario	10.—
A.L.A.	14	Rosario	19.30
A.L.A.	20	Santa Fe	17.—
A.L.A.	926	San Juan	8.—
A.L.A.	908	Tucumán	18.15
Austral	856	B. Blanca	11.—
Austral	856	Bariloche	11.—
Austral	806	C. Rivadav.	7.—
Austral	400	Córdoba	7.30
Austral	408	Córdoba	19.30
Austral	414	Córdoba	17.30
Austral	856	Neuquén	11.—
Austral	806	R. Gallegos	14.55
Austral	414	V. Mercedes	17.30
L.A.P.E.R.	203	Paraná	7.—
L.A.P.E.R.	104	Paraná	15.45
T.A.B.A.	200	Basavilbaso	13.—
T.A.B.A.	200	Gualeguay	13.—
T.A.B.A.	106	Necochea	6.—
T.A.B.A.	104	T. Arroyos	6.30
T.A.B.A.	100	Tandil	6.—
Servicios al exterior			
A.R.C.O.	202	Colonia	8.45
A.R.C.O.	206	Colonia	17.45
Aerolín. 704|296		Asunción	6.—
Aerolíneas	214	Montevideo	7.15
Aerolíneas	818|244	R. Gal.|P. Ar.	8.30
Aerolíneas	224	Montevideo	10.15
Aerolíneas	234	Montevideo	13.15
Aerolíneas	216	S. de Chile	15.—
Aerolíneas	244	Montevideo	16.15
Aerolíneas	254	Montevideo	19.15
Austral	300	Montevideo	8.—
Austral	302	Montevideo	11.—
Austral	304	Montevideo	14.—
Austral	306	Montevideo	17.—
Austral	308	Montevideo	20.—
Austral	334	Pto. Montt	11.—
P.L.U.N.A.	152	Montevideo	7.45
P.L.U.N.A.	154	Montevideo	10.45
P.L.U.N.A.	156	Montevideo	15.15
P.L.U.N.A.	158	Montevideo	18.15
P.L.U.N.A.	162	Montevideo	20.45
DE EZEIZA			
Servicios al exterior			
A. Peruanas	90	Los Angeles	18.—
Aerolíneas	130	Londres	17.—
Aerolíneas	370	México	9.—
Aerolíneas	320	Nueva York	19.—
Aerolíneas	260	La Paz	8.—
Aerolíneas	232	R. Janeiro	11.—
Alitalia	573	Milán	19.—
Braniff	978	Nueva York	20.45
Cruzeiro	108	Belem	9.—
Cruzeiro	114	R. Janeiro	16.15
L.A.N.	154	Miami	18.10
L.A.N.	153	Montevideo	15.20
L.A.P.	203	Asunción	10.—
Lloyd A.Bol	202	La Paz	7.—
P.American	203	Montevideo	8.30
P.American	204	Nueva York	21.—
Varig	863	S. de Chile	11.15
Varig	854	N. York	17.40
Varig	862|824	Francfort	17.4[illegible]

POR LLEGAR HOY

Compañía	Vuelo	Origen	Hora
AL AEROPARQUE			
Servicios de cabotaje			
Aerolíneas	701	Concordia	8.55
Aerolíneas	501	Córdoba	10.30
Aerolíneas	519	Jujuy	12.40
Aerolíneas	507	V. Dolores	14.35
Aerolíneas	703	Posadas	16.20
Aerolíneas	717	Tucumán	19.10
Aerolíneas	627	R. Gallegos	19.55
Aerolíneas	661	C. Rivadav.	20.30
Aerolíneas	603	C. Rivadav.	20.30
Aerolíneas	631	M. d. Plata	20.10
Aerolíneas	779	Iguazú	21.—
Aerolíneas	789	Corrientes	22.—
A.L.A.	73	Corrientes	17.20
A.L.A.	47	Formosa	19.25
A.L.A.	73	Goya	17.20
A.L.A.	51	Posadas	18.30
A.L.A.	47	Resistencia	19.25
A.L.A.	11	Rosario	19.20
A.L.A.	47	Rosario	19.25
A.L.A.	15	Rosario	21.35
A.L.A.	927	San Juan	11.40
A.L.A.	21	Santa Fe	19.50
A.L.A.	909	Tucumán	22.—
Austral	857	B. Blanca	18.25
Austral	857	Bariloche	18.25
Austral	807	C. Rivadav.	14.55
Austral	401	Córdoba	10.5
Austral	409	Córdoba	22.5
Austral	415	Mendoza	22.5
Austral	857	Neuquén	18.25
Austral	807	R. Gallegos	14.55
Austral	415	V. Mercedes	22.5
L.A.P.E.R.	103	Paraná	8.30
L.A.P.E.R.	204	Paraná	17.—
T.A.B.A.	201	Basavilbaso	16.—
T.A.B.A.	201	Gualeguay	15.—
T.A.B.A.	107	Necochea	10.30
T.A.B.A.	105	T. Arroyos	11.15
T.A.B.A.	101	Tandil	10.30
Servicios del exterior			
A.R.C.O.	201	Colonia	8.15
A.R.C.O.	205	Colonia	17.—
Aerolíneas	215	Montevideo	9.15
Aerolíneas	225	Montevideo	12.15
Aerolín. 297|705		Asunción	12.15
Aerolíneas	235	Montevideo	15.15
Aerolíneas	245	Montevideo	18.15
Aerolíneas	255	Montevideo	21.15
Aerolíneas	217	S. de Chile	21.30
Austral	301	Montevideo	7.00
Austral	303	Montevideo	13.—
Austral	305	Montevideo	16.—
Austral	307	Montevideo	19.—
Austral	309	Montevideo	22.—
Austral	335	Pto. Montt	20.35
P.L.U.N.A.	151	Montevideo	7.15
P.L.U.N.A.	153	Montevideo	10.15
P.L.U.N.A.	155	Montevideo	14.45
P.L.U.N.A.	157	Montevideo	17.45
P.L.U.N.A.	161	Montevideo	20.15
A EZEIZA			
Servicios del exterior			
A. Peruanas	91	Los Angeles	15.30
Aerolíneas	361	Miami	13.30
Aerolíneas	145	Zurich	8.30
Aerolíneas	261	La Paz	14.40
Aerolíneas	223	R. Janeiro	20.10
Alitalia	572	Milán	11.10
Alitalia	573	Sto. Chile	17.50
Braniff	979	Nueva York	19.15
Cruzeiro	109	Belem	19.5
Cruzeiro	115	R. Janeiro	15.15
Iberia	995	Madrid	12.20
L.A.N.	153	Miami	14.30
L.A.N.	154	Montevideo	17.20
L.A.P.	202	Asunción	9.—
P.American	203	Nueva York	7.45
P.American	204	Montevideo	20.10
Varig	801	Miami	10.35
Varig	858	N. York	10.35
Varig	823|863	Francfort	10.30
Varig	862	S. de Chile	16.50

Escalas

Las escalas correspondientes a los vuelos de hoy para y del exterior con salidas y llegadas a Ezeiza indicadas en este cuadro son las siguientes:

Salidas

Aerolíneas Argentinas 370: Lima y Bogotá. **Aerolíneas Argentinas 130:** Río de Janeiro. Madrid y París. **Aerolíneas Argentinas 320:** Río de Janeiro **Aerolíneas Peruanas 90:** S. de Chile. Lima. Guayaquil y México. **Alitalia 573:** Dakar. Río de Janeiro y Roma. **Braniff 978:** Santiago, Lima, Miami y Washington. **Cruzeiro do Sul 108:** Porto Alegre, San Pablo, Río de Janeiro, Recife y Fortaleza. **Cruzeiro do Sul 114:** Montevideo, Porto Alegre y San Pablo. **L.A.N. 154:** Santiago, Lima, Guayaquil y Panamá. **Lloyd Aéreo Boliviano 992:** Santa Cruz y Cochabamba. **Varig 862|824:** Río de Janeiro y París. **Varig 854:** Río de Janeiro.

Llegadas

Aerolíneas Argentinas 145: Madrid. **Aerolíneas Argentinas 361:** Lima y S. de Chile. **Aer. Peruanas 91:** México, Guayaquil, Lima y S. de Chile. **Alitalia 572:** Roma y Dakar. **Braniff 979:** Washington, Miami, Panamá, Quito, Lima y Santiago. **Cruzeiro do Sul 115:** San Pablo, Porto Alegre y Montevideo. **Cruzeiro do Sul 109:** Fortaleza, Recife, Río de Janeiro, San Pablo y Porto Alegre. **Iberia 995:** Río de Janeiro, San Pablo y Asunción. **L.A.N. 153:** Panamá, Lima y Santiago. **Varig 823|863:** París, Lisboa y Río de Janeiro. **Varig 855:** Nueva York.

POR SALIR A PRIMERA HORA DE MAÑANA

Hora	Destino	Compañía	Vuelo
DEL AEROPARQUE			
Servicios de cabotaje			
4.30	C. Rivadavia	Aerolíneas	602

Bullrich

de la Cámara Argentina de Martilleros y Consignatarios

CHARLES DE GUERRERO

EN EXHIBICION

EN TABLADA

MAÑANA - 13,30 Hs.

NO SE SUSPENDE POR LLUVIA

45 TOROS de pedigree, incluso 3 inmunizados.
35 VAQUILLONAS de pedigree, preñadas, con certificado de preñez (*);
170 TOROS puros por cruza, controlados;
170 VAQUILLONAS puras por cruza, controladas, preñadas, con certificado de preñez (*);
(*) Incluso, preñadas por MOON 6548 BANDOLIERDOLAR. Reservado Campeón Dos Años, adquirido en $ 7.000.000.-
FACILIDADES Y DESCUENTOS (previa consulta)
Traslado: Solicite reserva con anticipación.
Acceso: Directorio, Av. del Trabajo y su continuación Av. Crovara.

HEREFORD DE JOTABE

1ra. VENTA DEL AÑO DE SU PRODUCCION

1.000 VAQUILLONAS GENERALES SELECCIONADAS

Incluso:
300 con 300 CRIAS, al pie 2/4 m., y 2º serv. con Toros Her. de Ped.
400 con preñez garant. de toros P. Her. de Ped., y
300 con preñez garant. de toros Her. de Ped.
5 TOROS P. Her. de Pedigree
30 TOROS Her. de Pedigree.
70 TOROS puros registrados A.A.C.H. y
40 VAQUILLONAS puras registradas A.A.C.H. c/preñez garant. de toro P. Her. de Ped. (X 159-H.B.A. P.X. 203549 Las Lilas-X 159-Choice)

PASADO MAÑANA

después de un almuerzo a las 12 hs.

EN EL ESTABLº "CALDENES" EN RUFINO (F.G.S.M.).

Traslado: En automóvil por la Ruta 8 Venado Tuerto y desde allí Ruta 33 hasta Rufino, y desde Rufino sobre el camino Villa Saboya, y Santa Eleodora. En el Establecimiento hay buena pista de aterrizaje para cualquier tipo de avión.

EL VIERNES 23

Xº REMATE ANUAL

EN "LA MARTA" DE SANCHEZ ELIA

SANTA ELEODORA F.G.S.M.

SE REMATARAN

LOS "NEGROS" DE SANZUBER

3 TOROS de pedigree a galpón
8 TOROS de pedigree a corral
20 TOROS de pedigree a campo
80 TOROS puros por cruza, controlados por la C.A.A.A.
8 VAQUILLONAS de pedigree a
50 VAQUILLONAS puras por cruza
600 VAQUILLONAS seleccionadas, con preñez garantida, y
20 VAQUILLONAS Holando Argentino con preñez garantida.

PRODUCCION DE LA CABAÑA "LA PLEGARIA"

FLETE GRATIS

Hasta 50 Kms. por uno o más toros.
Hasta 400 Kms. por 10 ó más toros o camión completo de vaquillonas.

Almuerzo: 11,30 Hs.
Para el traslado de los interesados, informarse en nuestra Casa Central

LIQUIDACION TOTAL DE LOS PLANTELES SHORTHORN, CORRIEDALE Y HAMPSHIRE DOWN DE PEDIGREE Y PUROS POR CRUZA

DE CABAÑA

"LOS PLATANOS"

de "LOS PLATANOS" S.A.C.A.G. y C.

SHORTHORN PEDIGREE:
6 Toros padres (3 importados)
12 Toros y Toritos
12 Vacas con y sin servicio con 10 crias m. y h. al pie
14 Vaquillonas y Terneras
P. P. C. - 130 PIEZAS (Contr.)
(Toros padres, Toros, Vacas con y sin crías y Vaquillonas)

CORRIEDALE PEDIGREE:
Carneros
Borregos
Ovejas c/serv. sin declarar
Borregas sin servicio
P. P. C. - 130 PIEZAS (Contr.)
(Carneros, Borregos, Borregas y Ovejas c/serv.)

HAMPSHIRE DOWN PEDIGREE:
5 Carneros
6 Borregos
45 Ovejas con y sin servicio, (no declarados)
12 Borregas sin servicio
P. P. C. - 110 PIEZAS (Contr.)
(Carneros y Ovejas c/serv.)
(Borregos y Borregas s/contr.)

EN TABLADA EL VIERNES 23
10 Hs.: LANARES 14 Hs.: VACUNOS
FACILIDADES DE PAGO (PREVIA CONSULTA)
DESCUENTO POR PAGO AL CONTADO
Traslado: Solicite reserva con anticipación.
Acceso: Directorio, Av. del Trabajo y su continuación Av. Crovara.

2.000 VACUNOS

Entrando: 1500 NOVILLOS
300 VAQUILLONAS
100 VACAS con
100 CRIAS.

Consignados por:
Marban Hnos., Angel Pis Diez, Luis Gorrasi, Sixto Ortiz e Hijos, Grillermo Olaechea, Gerónimo y Sebastián Olaechea, Oscar J. P. Casana, Marcelino Aldacourrou, Ricardo Pearson, Ernesto Landa, Héctor Gadea, José M. Barayazarra, Raul y Eliseo Arraras Vergara, Reynaldo Cortazar, Juan José Landa, Germán Libano, Carlos Vignale, Fulgencio Romero, Eliseo R. Barrera, Leonardo Arza e Hijos S.R.L.

EN ALVAREZ JONTE EL VIERNES 23 - 12,30 HS.

ESPECIAL DE INVERNADA Y CRIA EN NUEVA GALIA

2.500 VACUNOS

Entrando:
1.800 NOVILLOS Y TERNEROS
700 VACAS, VAQUILLONAS Y TERNERAS

Destacamos:
300 NOVILLOS
60 VAQUILLONAS 16/18 m. de "La Gitana" de Enrique Massini Burgueño
500 TERNEROS de Estancia "San Ceferino"

Resto consignado por:
"El Verano" de Davel, "El Colorado" de Puntana S.A., "El Tupá" de Payaré, "La Blanca" de Ambrosio Barruti, Cochicó S.A., Guillermo Scali, Ricardo Landaburu, Gerardo Dassa, Ricardo y Honorio Calice, Rafael Pérez Ruiz, Ricardo Mercado e Hijos y otros criadores

EL JUEVES 29 - 13 Hs.

Sobre Ruta asfaltada 188 a 290 km. de Rio Cuarto, a 200 km. de Gral. Villegas y a 90 km. de Realicó.
En las instalaciones hay buena pista de aterrizaje.

ADOLFO BULLRICH Y CIA. LTDA. S. A. - AV. DEL LIBERTADOR 750 y POSADAS 1257 TEL. 41-1041 y 42-0091 - BS. AS.

XIII VENTA DEL OESTE

CABAÑA

Los Montes

el SABADO 31 de MAYO

en la misma cabaña, sobre ruta 85 a 20 km. al norte de Salliqueló, a partir de las 10.30 horas, a martillo corrido

PEDIGREE

50 TOROS entre ellos verdaderos padres de plantel
40 VAQUILLONAS preñadas

PUROS POR CRUZA CONTROLADOS por la Corporación Argentina de Aberdeen Angus
120 TOROS grandes y pesados
200 VAQUILLONAS preñadas
150 VACAS con cría al pie

HACIENDA GENERAL SELECCIONADA
500 NOVILLOS
1000 VAQUILLONAS 200 con cría al pie, las restantes preñadas y servidas

AMPLIAS FACILIDADES DE PAGO
PREVIA CONSULTA

son macizos... y producen bien!

B REMATARA **Bullrich**

Informes en nuestra Casa Central: Av. Del Libertador 750 - Bs. As. - 41-1041 y 42-0091

ALFONSO P. MONASTERIO & Cía. S.A.

DE LA CAMARA ARGENTINA DE MARTILLEROS Y CONSIGNATARIOS

DAIREAUX — VIERNES 23 — 13 horas

1.200 VACUNOS

300 GORDOS - 900 INVERNADA

ENTRANDO: 500 NOVILLITOS, 12|14|18 meses
200 VAQUILLONAS, entrando 100 HEREFORD con servicio
100 VACAS con 100 CRIAS

INFORMES: Casa Central DAIREAUX T. E. 12 En BUENOS AIRES Av. de Mayo 666 T. E. 30-1856 y AGENCIAS

Carlos R. Azcona & Cía. S. A.

EN AZUL — SABADO 24

8.500 VACUNOS

Informes: T. E. 2051 Bs. As. 33-7239

HORA 9.30

Entrando: 4500 Nov. y Nts.; 3400 Vaq. 12|36 m.; 500 Vac. y Ter. 100 gordo y conserva.

CONDICIONES

1.500 NOVILLOS

CONTADO INMEDIATO

RESTO PLAZOS HASTA 120 DIAS

80 TOROS A. ANGUS p.p.c., 2 años.
40 VACAS A. A. de pedigree, con cría,, primera parición, tern. inscriptos.
850 VAQ. A. ANGUS, 2½ a 3 años, m|l., con preñez garantida.
1800 VAQ. A. ANGUS, 12|24 m. Seleccionadas, con y sin servicio.
1500 NOV. HEREFORD, 3 m|l., Pereda Hnos., Elena D. A. de Bariffi y A. Manrique de Lara.
1000 NOV. A. ANGUS, 3 m|l. Barrere Hnos., Torres Zavaleta Hnos. y María A. Jurado.

LAGO Y SALLIES

En General Lamadrid — Mañana miércoles 21 — 13 horas

1.200 VACUNOS

SHORTHORN, A. ANGUS Y HEREFORD

Entrando: 300 nov., vaq. y vacas gordas; 50 vac. y tor. conserva; 60 nov. A.A., 20-24 m., m|l.; 60 nov. Herf., 18-20 m., m|l.; 280 nov. 14-16 m., en lotes; 130 vaqs. 14-16 m., en lotes; 100 vacas A.A. servidas; 70 vac|ter. A.A., nuevas y ter. grd., m|l. 150 vac|ter., en lotes; 400 LANARES LINCOLN; 73 YEGUARIZOS, del Est. "SANTA MARGARITA" en Est. Lastra, s|detalle: 20 yeguas ariscas mestizas de carrera, tipo polo; 6 yeguas criollas gateadas; 1 tropilla de tobianos negros, compuesta de 9 caballos mansos, 1 yegua madrina baya con 1 potrillo bayo al pie; 10 potros gateados; 7 potros alazanes; 3 potros doradillos; 1 potro tobiano; 5 potros zainos; 10 caballos mansos varios pelos.

Informes: en Bs. As., Ferias Ganaderas Unidas S.A., Callao 220; en n|esc. de Gral. Lamadrid, tel. 21. v20

DIMO DIMO

& CIA. SOCIEDAD DE RESPONSABILIDAD LIMITADA - DE LA CAMARA ARGENTINA DE MARTILLEROS Y CONSIGNATARIOS

En RUFINO Jueves 22

ESPE... OTOÑO INVERNADA Y CRIA

SUSPENDIDO POR LLUVIA PARA JUEVES 29

3.900 VACUNOS

(3.000 novillos - 200 vacas con 200 crías 100 vacas secas - 400 vaquillonas)

CONSIGNACIONES DE: Suc. Angel Robles; "Tuyuti" de Comagro S. A.; "Laguna ...edo; "La Carmen" de Hnos. Roldán Bonadeo; ... S. A.; "La Adelaida" de Texinco S. A.; "La ...iamin" de Suc. Benjamin Pérez; "La Sombri... Padre Nuestro" de Suc. Etchebarne; "San... "San Ramón" de Santa Catalina S. A.; Igna... ha; Rodolfo Melión; Di Prinzo Hnos.; José ... uis García; Miguel Mon; Suc. Barucco; Argentino ...abe; Unitas Agrícola Ganadera; "La Juanita" de Suc. Ba... Fiore y Cía. Agrícola Ganadera; Mondino Hnos.; Dr. Aníbal Viale.

INF. En RUFINO: H. Yrigoyen 262, Tel. 682 y 306, Part. 522, 752 y 8177; En Blaquier: Blaquier S.R.L., Tel. 13; en Bs. Aires: Hnos. Roldán Bonadeo, Av. Corrientes 330, Tel. 32-3302.

DOMINGO A. FUSCO

HOY MARTES 20, en LUJAN, Km. 73, Ruta 7, a las 14 hs.
Haciendas Generales
entrando buen consumo, conserva e invernada. v20

EL SABADO 31
350 piezas tamberas Holando Argentino
que componen el tambo de los señores Gutiérrez y Diron. En breve detalles. Informes: Lavalle 505, Tel. 2228. Particular 2035, Luján. v20

GANADEROS DE RIGLOS Y ANCHORENA S. A.

En VALLE DAZA - La Pampa — SABADO 7 JUNIO - 13 Hs.

Producción y exceso Estab. "SANTA ELENA" y "LA GAMA"

3.380 VACUNOS, A. ANGUS

MARCA LIQUIDA - Conjunto Especial

Detalle: 300 Novillos 20 meses, gran estado
1400 Terneros - Machos - Cabeza parición.
1250 Terneros - Hembras - Especiales.
400 Vacas secas, 4|5 años - 30 Toros usados.

FACILIDADES DE PAGO y CONTADO. - Pista Aterrizaje En Estab. "Santa Elena", ubic. 90 km. N-O, Gral. Acha, FGR. La Pampa.
Inf. en M. RIGLOS, Telf. CAB. PUB.

RODEO VILLA SAUZE S.C.A.

EN VILLA SAUZE, F.D.F.S.

EL SABADO 24 DE MAYO (13 Horas)

2.500 VACUNOS

Detalle:
400 gordos todo tipo y peso
1600 Novillos, Novillitos y Terneros
500 Vacas, Vaquillonas y Terneras

Consignados por:
Los Recuerdos, de Emerson; San Jorge, de Sauze; El Campito y San Luis, de Mazzone; La Primavera, de Goñi; Don Eugenio, de Leporati; El Meridiano, de Sauze; La Castellana, de Izcurra, y otros importantes establecimientos de la zona.

FACILIDADES DE PAGO — Informes a n|oficina Villa Sauze, Av. [illegible] 466 y Córdoba 733, T. E. 31-1771, Bs. As.

JUAN IRIGOIN & CIA

DE LA CAMARA ARGENTINA DE MARTILLEROS Y CONSIGNATARIOS

TAMBOS

Holando Arg., en PILAR
HOY, a las 14 hs.

Tambo completo de los Sres. Noé Hnos., de Luján, que se explota en Etchegoyen. Hacienda buena clase y origen en plena producción. Son: 55 vacas lecheras, 20 vacas preñadas, 20 vaq. preñadas, 20 vaq. s|serv. y un toro. Además consig. varias. Informes en n|escritor. — J. Irigoin y Cía. v.20

SUC. MATIAS ANSAÑO

De la Cámara Argentina de Martilleros y Consignatarios

en MARCOS PAZ

150 PIEZAS LECHERAS HOLANDO ARG. 150

MAÑANA MIERCOLES 21 DE MAYO a las 14 hs. en el remate por orden del señor MARCOS FERNANDEZ de MATIAS ACOSTA (exonerante) quien, cumpliendo [illegible] de 45 días, entrega 150 vacas preñadas [illegible] toros H. A. origen La Suiza. — OTRA PROCEDENCIA: 150 vacas con 30 crías de días [illegible] origen comprobado. FACILIDADES: 150 días [illegible] antes remate. Consultar [illegible] Mayo y Rivadavia 156, Marcos Paz. Tel. 38 y 109. Local. Feria. v.20

SIVERO & Cía. Soc. en C... Ac.

En General Alvear, F.G.R. — Mié... (13.30)

2.50... VACUNOS

TOTAL... CAS LIQUIDAS

DET... 900 nov. 10|12 m.; 600 vaq. mism... 4.7 añ.; 150 vac. c|150 cr.; 100 gord.; 50 co... INF. G. ALVEAR, T. E. 25 y 34

SUSPENDIDO POR LLUVIAS PARA EL SABADO 31

Pista de aterrizaje

VENDEMOS

700 NOVILLOS

HOLANDO ARGENTINO

De 2 a 2½ años. Para invernar. Gran clase. Solo lote. Mochos

Dirigirse: S. A. Hacendados de Rafaela
RAFAELA (Santa Fe) — T. E. 24166

Estudian solicitudes para inversión

El Servicio Nacional de Promoción de Inversiones Externas informó que ha recibido nuevas solicitudes de acogimiento al régimen de inversión de capitales extranjeros.

Una de ellas pide para ampliar una planta productora de rodamientos la reducción del 50 % del derecho de importación de materias primas y partes componentes, durante los seis primeros años de actividad, así como un trato preferente para el intercambio de aquellos elementos con países de la ALALC y que se reconozca como nacionales a los que se importen en esas condiciones. El monto de la inversión es de 6.250.000 dólares; la capacidad por instalar es de 4.500.000 unidades, y la planta está situada en el ramal Pilar de la Ruta Panamericana.

Otra de las solicitudes consideradas es para invertir 575.970 marcos alemanes para ampliar una planta productora de equipos telefónicos automáticos y de conmutación télex, llevando su capacidad de 12.000 a 80.000 líneas anuales.

El tercer proyecto en consideración requiere una inversión aproximada a los 22.000.000 de dólares para producir 75.000 toneladas anuales de etileno, 62.000 de propano y butano y 5500 toneladas anuales de gasolina natural.

Las dos primeras solicitudes establecen que las plantas comenzarán su producción durante el año en curso. Esta última la iniciará a los 30 meses de su aprobación.

Operativo de carga de carbón en Río Gallegos

Yacimientos Carboníferos Fiscales informó que ha concluido en el fondeadero de Punta Loyola, ubicado en las cercanías de Río Gallegos, un complejo operativo de carga de carbón, en cuya realización se coordinó la tarea de tres buques: la turbonave Don Segundo Sombra, de 14.000 toneladas, y los mineraleros Teniente del Castillo y Güer-Aike, de 3000 toneladas cada uno.

Palabras cruzadas

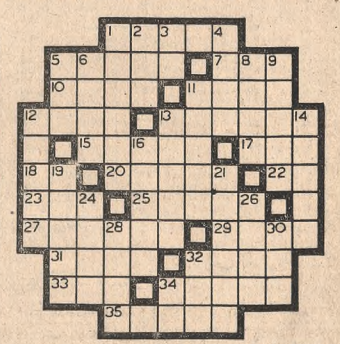

Horizontales

1, proposición que se mantiene con razonamientos; 5, pone algo con su espalda contigua a la pared; 7, isla de Suecia, en el Báltico; 10, flojo o que no tiene la tensión debida; 11, coleóptero de color negro, que vive entre las piedras en lugares sombríos; 12, título con que los hebreos honran a los sabios de su ley; 13, solución alcohólica de diferentes substancias medicinales; 15, agregue una cosa a otra con dependencia de ella; 17, acción de dirigirse de un lugar a otro; 18, percibí el color; 20, ángulo formado por cualquiera parte de una planta con el tronco o rama; 22, forma de pronombre personal; 23, reflexión de un sonido; 25, una de las estaciones del año; 27, revestimiento de un piso con ladrillos, baldosas o lajas; 29, diosa egipcia, mujer de Osiris; 31, nudo, unión o vínculo; 32, nombre que los mexicanos daban a la canoa; 33, interjección; 34, atascó, obstruyó; 35, uno de los días de la semana.

Verticales

1, substancia elaborada por microbios, que obra como veneno; 2, pronombre demostrativo; 3, fundador de Río de Janeiro; 4, ascendí; 5, parte del cuerpo de algunos animales; 6, otorgaba; 8, abreviatura con que se designa al coche de alquiler con contador automático de la cantidad devengada según el trayecto del viaje; 9, combinación del oxígeno con un metal o un metaloide; 11, curtidó, pesmó; 12, medida o parte opuesta de algo; 13, resultado feliz de un negocio; 14, actuación; 14, tela de seda lustrosa (plural); 16, emigración de un pueblo; 19, cualquiera de las imágenes veneradas de los ortodoxos; 21, trozos pequeños en que se divide algo al quebrarse; 24, percibir el perfume; 26, intentar atreverse; 28, perteneciente o relativo al eje; 30, rey legendario de Troya; 32, amarre, ligue; 34, preposición inseparable.

(La solución, mañana)

(Anterior)

duhalde

PELLEGRINI (FDFS) MAÑANA (13 hs.)

1.000 VACUNOS INCLUSO HACIENDA GORDA

VILLA VALERIA (FGSM) MAÑANA (9.30 hs.)

2.000 NOVILLOS, VACAS Y VAQUILLONAS

Entrando: 400 Novs. A. A. 20 m. m/liq., 250 Novs. Heref. 18/20 m. m/liq., 400 Novs. A. A. y Hereff 2½ a., 100 Novs. A. A. 14/16 m., 100 Novs. Heref. 14/16 m., 100 Vaqs. A. A. y Heref. 18/20 m., 100 Vacas A. A. y Heref. 4/5 a. incluso 400 Gordos especiales.

VALENTIN GOMEZ (FDFS) JUEVES 22 (13 hs.)

2.000 NOVILLOS, VACAS Y VAQUILLONAS

Incluso: del Estº "LA PRADERA": 150 Novs. A. A. 2 años; del Estº "LA SIEMPREVIVA": 100 Novs. A. A. 18 meses; del Estº "LA SUSANA": 100 Novs. A. A. 18 meses; del Estº "LOS ALAMOS": 70 Novs. A. A. 16/18 meses m/liq., 125 Novs. A. A. 12/14 meses m/liq.; del Estº "SANTA CATALINA" de LARSA S.R.L.: 250 Novs. A. A. 10/12 meses m/liq.; del Estº "LA MANGA": 200 Vaqs. A. A. 14 meses m/liq.

RANCHOS (FGR) JUEVES 22 (10 hs.) POSTERGADO

pedro d. duhalde y cía. s.a. de la cámara argentina de martilleros y consignatarios

INFORMES EN BUENOS AIRES: Sarmiento 329, PB, T.E. 32-9741 y 31-6038 EN PEHUAJO: T.E. 220; y SUCURSALES.

estudio diagonal

PEDRO Y ANTONIO LANUSSE S.A.

CASA FUNDADA EN 1872

CHAROLAIS de FERRARI Hnos.

en JUAREZ F.C.R.

Remate de la producción del Establecimiento "Dos Hermanas", con el auspicio y control de la ASOCIACION ARGENTINA CRIADORES de CHAROLAIS

JUNIO 3 MARTES 13 hs.

180 vacas Flor de Lys y Ch. 1 con 180 c.
60 vacas A. Angus con 60 tern. Ch. 1
100 vaquillonas Ch. 1 - Ch. 2, de 2 años
20 vaquillonas Flor de Lys con preñ. gar.
100 nov. y novtos. Ch. 1 - Ch. 2 10-20 m.
15 toros Flor de Lys 3/5 años.
Todas las hembras de 2 a 6 años, con terneraje 6-8 meses y serv. de vuelta en Octubre.

• En las instalaciones "La Rueda" • Facilidades previa consulta. • Descuento 8% por pago al contado • Inf. en Juárez, Sr. JOSE OSVALDO LABAYEN Av. Libertad 185, teléf. 450, o a n/Agentes SEMPER Y PAGELLA S.A., Avda. Libertad 351, teléf. 36

SAN MANUEL A. ANGUS LA CLARITA

Hijos de Manuel Lafuente
23 TOROS de pedigree
40 TOROS ppc. control C.A.A.A.
15 VAQUILL. pedigree
50 VAQUILL. ppc. control C.A.A.A.

de La Clarita S.C.A.
60 TOROS ppc.
100 VAQUILL. ppc.

JUNIO 6 VIERNES

• Almuerzo a las 12 hs. Ventas 13 hs. • Por facilidades consultarnos previamente. • Descuento 8% por pago al contado.

• Vientres con preñez garantizada. • ciendas libre de brucelosis y tuberc

CON LA COLABORACION Y EN LAS INSTALACIONES DE HORACIO RAMON GARCIA S.
MARIANO MORENO 422 - T. E. 179 - GENERAL VILLEGAS

A. Angus de Cabaña

LA LORENZA

EN OLIVA (CORDOBA)

JUNIO 10 MARTES

ALMUERZO 11.30 hs.
VENTAS: 13 hs.

Amplias facilidades previa consulta. Descuento 5% por pago dentro de los 30 días

Pista de aterrizaje en el establecimiento, situado a 13½ km. al S.O. de la Ruta pavimentada Nº 9, km. 611. A 30 km. de Villa María F.G.B.M. Inf. en n/Agencia en V. María E. Ríos 1284, teléf. 99.

NEGROS: 5 Grandes Padres de Cabaña.
— 85 TOROS de pedigree de 2 a 3 años
— 35 Toros ppc. y controlados de 2 años
— 60 Vacas de pedigree de plantel con cría y servicio garantizado.

COLORADOS:
— 30 Toros de pedigree de 2 años.
— 5 Toros ppc., de 2 años.

de COMPAÑIA ANGLO CORDOBA de TIERRAS S. A.

2º REMATE EN CONCORDIA (E.R.)

HEREFO

de "TANDIL

TOROS PUROS DE INMUNIZADOS

Además: VIENTRES de otras prestigiosas Cabañas (pedigree p, por cruza y seleccionados). ¡NO FALTE! ¡GARANTIA ABSOLUTA!

AGOSTO 9

San Martín 240 - Tel. 46-6881/7 - Buenos Aires - Boletín de Mercados: 12.30 Radio Mitre

CORPORACION ARGENTINA DE

ABERDEEN-ANGUS

palermo "chico" *se hace grande*

XXXIII EXPOSICION Y VENTAS DE OTOÑO

EN LOTES E INDIVIDUAL

CON EL AUSPICIO DE LA SOCIEDAD RURAL ARGENTINA EN SU LOCAL DE PALERMO (ENTRADA LIBRE POR JUNCAL Y OBO)

123 MACHOS (93 DE PEDIGREE Y 30 P.P.C. CONTROLADO)

39 HEMBRAS (27 DE PEDIGREE Y 12 P.P.C. CONTROLADO)

JURADO: MARTES 27 DE MAYO (10 HS.)

INAUGURACION Y VENTAS: MIERCOLES 28 DE MAYO (13 HS.) CONCURREN LAS PRINCIPALES CABAÑAS DE LA RAZA

Martilleros: ADOLFO BULLRICH & CIA. LTDA. S.A.

EL 11o. CONCURSO DE JURADOS SE REALIZARA EL LUNES 26, DE 9 A 12 HS.

Inscríbase y retire su tarjeta en el local de la Exposición en Palermo

GANADEROS DEL SALADO S.R.L.

De la Cámara Argentina de Martilleros y Consignatarios

En Gral. Belgrano, F.G.R. ...LES 21 DE MAYO
En las Instalaciones ... Rural
4o. REMATE ESPEC... INV. Y CRIA. 4o.
2.300 ...OS 2.300

ENTRANDO EXCEPCIO... DE TERNEROS CABEZA DE PARICION DE ... OS CRIADORES DE LA ZONA

DETALLE: 400 NO... short. de 18 a 24 meses. - 240 VAQUILLONAS A. A. y Short. en lo... QUILLONAS Hereford con servicio, mil. - 600 TERNERAS A. A. y ... peciales. - 1000 TERNEROS A. A., Short. y Hereford en lotes especiales.

INFORMES: LAPE... T. E. 60 - GENERAL BELGRANO. — GUEMES 4349. T. E. 71-2428, 72-05... AS. v11

DIFERIDO POR LLUVIA HASTA NUEVA FECHA

LA AGRICOLA GANA...

Martilleros: Angel E. Speroni, F. 120, T. 1 — Ernesto J. Sau...

EN 9 DE JULIO JUEVES 22 DE MAYO

REMATE 8º ANIVERSARI...

2.800 VACU...

GORDOS 14 HORAS INV...

Incluso, 1500 Gordos, a saber: 140 vacas gordas; 200 vaq. carnicería; 235 ... livianas; 285 vaq. livianas; 330 terneros; 60 conserva.
Invernada y cría: 500 nov.; 200 vacas secas; 180 vaq., incluso 50 Here... cría al pie, incluso 30 vacas nuevas P.P.C., con cría al destete; 15 toros ...
Facilidades de pago previa consulta, descuento por pago dentro de los 8 día...
Para su mayor información: Casa Central, Gral. Pinto 629, T.E. 300 - 247, T...
Consignaciones, Lima 83, P. 3, T.E. 37-9560/9567/9385, CAP. FED.; 9 DE JU... T.E. 209, y demás sucursales.

ESPADA E IRAZABAL S. A.

En LAPRIDA, F.G.R. EL MARTES 20 ...E MAYO

Gordo, 10.30 horas Invernada

Remate Especial de Novillos, Novill...

Conj. con el 21º Remate Fa...

3.000 ...UNOS

SUSPENDIDO POR LLUVIA PARA EL JUEVES 22

Entrando: 320 N... meses; 1250 Novillitos de 12 a 14 meses; 300 Vaquillonas A... meses; 280 vacas y crías; 350 Gordos (DESTACAMOS UN E... TERNEROS CABEZA DE PARICION PROVENIENTES DE... IMIENTOS DE LA ZONA, destacándose consignaciones de los Sres. ...árez, Juan Larraza, Enrique Berardi, María T. Schindler de Bengolea, ... L. Schindler de Cendoya, Cinco Soles S.A., Buchanan Rodman S.C.A. y ot...

En ... La Garma, FGR. Remate inauguración. Sábado 14 de junio

INFORMES: En nuestros escritorios en LAPRIDA, Av. San Martín 1026, T. E. 167; En Bs. As., n/consignatarios M. Beitrán y Cía., Corrientes 1312, 6º Piso.

ALCUAZ Y JAUREGUI LORDA S.A.C.

De la Cámara Argentina de Martilleros y Consignatarios

CASA CENTRAL: LARREA 945 — C. BRANDSEN, F. G. R. — T. E. 291, 292 y 293

VIERNES 23, BRANDSEN, 13 HS. Esp. Invernada y Cría y Excep. Tambo H. Arg.

2.300 VACUNOS

NOV., VAQ. y VACAS, c/y SIN CRIA. Destacándose la remisión de Durán Hnos. 250 nov. A.A. 18-28 mes., y 250 vaqll. A.A. 18-28 m.; además 1000 novll. A.A. 10-16 m. 350 n. Hol. Arg.; 500 Vaqll. A.A. 10-16 m.; remisiones directas principales criadores de la zona. 230 PIEZAS DE TAMBO H.A. de "EL PIAL", de F. Varela, 55 vac. c/crías de días; 100 vacas y vaqll. próximas, 50 vaq. c y s. servicio, 3 toros Pedigree, tambo bajo control lechero del CREA. FACILIDADES SEÑOR REMITENTE: Aproveche este remate antes de la nueva vacunación. No se suspende por lluvia. v.21

REGES Hnos. CROSETTI & Cía. S.A.

De la Cámara Argentina de Martilleros y Consignatarios

Día 23 de Mayo En Junín - 13 hs.

ABERDEEN ANGUS y HOLANDO ARGENTINO de SUCUMA Soc. An.

Estancias "La Paloma" y "Tres Copetes"

Aberdeen-Angus

800 VAQUILLONAS

Seleccionadas con preñez garantizada por tacto (las vaquillonas tienen servicio del toro "Miridiano Julius 73, H.B.A. 270992 - R.P.C009)

70 TOROS P.P.C.

Controlados por la C.A.A.A.

Otra consignación

100 VAQUILLONAS P.P.C.

Controladas por la C.A.A.A., preñez garantizada por tacto. Remisión "EL ARCO", de ERAUSQUIN S.C.p.A.

Holando Argentino

10 TOROS P.P.

50 VAQUILLONAS

De 2½ a 3 años, parición desde mayo a agosto. Inscriptas en el Registro P.P.C. y aceptadas por A.C.H.A. De "Los Plátanos", de Alzábal y Mendizábal; Félix Izurieta; Doct. Emilio Rodríguez Otaño; Capitalización "LA PALOMA", de Sucuma Soc. Anón.

250 NOVILLOS de 14-16-18 meses.

150 VAQUILLONAS de 14-16-18 meses. Marcas liquidas.

Informes: RIVADAVIA 135 - T. E 227 y 112 - JUNIN (Bs. As.) v.22

AGROGANADERA S. R. L.

De la Cámara Argentina de Martilleros y Consignatarios

REMATE ESPECIAL de INVERNADA y TAMBO

EN LONGCHAMPS JUEVES 22 ...horas

1.500 VACUN... ...500

SUSPENDIDO POR LLUVIAS

Entrando: NOVILL... ...NAS, TERNEROS, VACAS con CRIA, ...olando Argentino que forman el tambo de los C. Bizzo. Toda hacienda de la zona. Plazos, previa ...

Info... ...scritorios, F. Alcorta y E. de Burzaco, T. E. 249-0148. Burzaco. v18

JOSE ANTONIO GUEV...

De la Cámara Argentina de Martilleros y ...

EN S. ANTONIO DE ARECO, FGBM. Mañana 21, ...

2.000 VACU...

Entrando: 1100 NOVILLOS Y VAQUILLONAS (800 nov. y 300 ... ANGUS (negros y colorados), m|l. y consig. de "LA ARGENTI... El resto: 200 nov. 15-18 m., b|y m|b. A. A., b|est., en lotes; 250 ... en lotes y 450 gordos (Nov., vac. y vaq.). Informes: T. E. 179.

BOYLE HNOS.

REMATES FERIAS

En Venado Tuerto — Miércoles 21, 13.30 hs.

900 VACUNOS

Entrando muy buenos lotes de

HACIENDAS GORDAS

livianas, medianas y pesadas. Recomendamos: 100 vaquillonas A. Angus de 12-14 meses, de "LOS ANGELES" de H. J. y E. DIAZ S. A.

50 novillos A. Angus de 14 meses, excepcionales, de MARTIN ROBERTO MURPHY, y otras haciendas de invernada y cría. 5 toros Shorthorn, puros de pedigree.

Más Inf. en n/esc. Casey 400, T.E. 1565, V. Tuerto

J. M. MENDEZ Y CIA. S.A.

En Castelli — El Jueves 22, 14 hs.

ESPECIAL DE INVERNADA

3.000 VACUNOS

300 NOVILLOS 18-20 MESES
1700 TERNEROS 10-12 MESES
1000 TERNERAS 10-12 MESES

Buenas facilidades previa consulta

Inf. en Bs. As.: 31-4937-39 — En Castelli: T. 54. v20

DAMIANI y...

HOLANDO ARGENTINO R...

En la liquidación total, por cambi... haciendas que componen el tambo de ... por su c|o.

220 PIEZAS

MARCA LIQUIDA. USO EXCLUSIVO TOROS DE PEDIGR. 30 AÑ. SELECCION Y MESTIZACION — NUEVAS — MANSAS

DETALLE: 68 vacas nuevas con 68 crías al ... cas serv. y preñ.; 16 vaq. serv.; 35 vaq. sin serv... Facilidades de pago. Utiles tambo

Entre ROLDAN y ZAVALLA JU...
Previo almuerzo

Sol. prospecto DAMI...
May. informes en: Bs. As.: H. Yrigoyen 144...
En Rosario: Santa Fe 849, 2o. piso, T. E. 63...

SCAGLIA y Cía. S. R. L.

Remates - Ferias

Bvard. España 361. T. E. 175-1563-2063, Villa María (Cba.)

Importante Remate de Tambo

500 PIEZAS TAMBERAS 500

Maquinarias — Herramientas — Rodados

(Un tractor Fiat 55, un tractor Fiat 411, dos picadoras, tres acoplados, dos enfardadoras, etc.)

En ALTO ALEGRE, Córdoba

Sábado 24 de mayo, a las 9 horas en punto c/o. DELFINA S.R.L., de los señores

RENZO Y MARIO DE LORENZI

Plazo previa consulta: 180 días

IMPORTANTE: Se subastan 90 vacas en ordeño sin ternero. v.21

RETA y CREGO S.A.

En Coronel Dorrego — Viernes 23 — 14 horas

3000 novillos, vaquillonas y vacas

Aberdeen Angus - Shorthorn y Hereford

Ent.: 1.500 nov. y tros. de 1 a 2½ años, 1.000 vaq. y tras. de 1 a 2½ años, 500 vac. c|y s|cría. Haciendas de s|c. y est., m|liq. de est. de la zona. LIBRE DE ACOPIO Camiones jaulas y vagones: Disponemos para embarques inmediatos. Inf.: T. E. 74 y 89. Cnel. Dorrego.

BANCO DE CREDITO RURAL ARGENTINO

REMATE DE HACIENDA

Por cuenta de deudores prendarios del Banco de Crédito Rural Argentino, se rematarán en el Establecimiento "Las Tres Marías", ubicado en el Partido de Tres Arroyos, Provincia de Buenos Aires, a 12 km. de la ciudad de Tres Arroyos, sobre el camino a Claraz, el día 23 de mayo de 1969, a las 14 horas, la siguiente hacienda:

1 TORO Aberdeen Angus, Pedigree, de 3 años, Nº 1 de la Exposición de Tres Arroyos 1968.
1 TORO Aberdeen Angus, Pedigree, de 2 años, Nº 2 de la Exposición de Tres Arroyos 1968.
1 TORO Aberdeen Angus, Pedigree, de 2 años, Nº 3 de la Exposición de Tres Arroyos 1968.
1 TORO Aberdeen Angus, Pedigree, de 2 años, Nº 4 de la Exposición de Tres Arroyos 1968.
1 TORO Aberdeen Angus, Pedigree, de 2 años, Nº 5 de la Exposición de Tres Arroyos 1968.
1 TORO Aberdeen Angus, Pedigree, de 2 años, Nº 6 de la Exposición de Tres Arroyos 1968.
1 TORO Aberdeen Angus, Pedigree, de 2 años, Nº 7 de la Exposición de Tres Arroyos 1968.
1 TORO Aberdeen Angus, Pedigree, de 2 años, Nº 8 de la Exposición de Tres Arroyos 1968.
1 TORO Aberdeen Angus, Pedigree, de 2 años, Nº 9 de la Exposición de Tres Arroyos 1968.
1 TORO Aberdeen Angus, Pedigree, de 2 años, Nº 10 de la Exposición de Tres Arroyos 1968.
1 TORO Aberdeen Angus, Pedigree, de 2 años, Nº 11 de la Exposición de Tres Arroyos 1968.
1 TORO Aberdeen Angus, Pedigree, de 2 años, Nº 12 de la Exposición de Tres Arroyos 1968.
1 TORO Aberdeen Angus, Pedigree, de 2 años, Nº 13 de la Exposición de Tres Arroyos 1968.
1 TORO Aberdeen Angus, Pedigree, de 2 años, Nº 14 de la Exposición de Tres Arroyos 1968.
1 TORO Aberdeen Angus, Pedigree, de 2 años, Nº 15 de la Exposición de Tres Arroyos 1968.
1 TORO Aberdeen Angus, Pedigree, de 2 años, Nº 16 de la Exposición de Tres Arroyos 1968.
1 TORO Aberdeen Angus, Pedigree, de 2 años, Nº 17 de la Exposición de Tres Arroyos 1968.
1 TORO Aberdeen Angus, Pedigree, de 2 años, Nº 18 de la Exposición de Tres Arroyos 1968.
1 TORO Aberdeen Angus, Pedigree, de 2 años, Nº 19 de la Exposición de Tres Arroyos 1968.
1 TORO Aberdeen Angus, Pedigree, de 2 años, Nº 20 de la Exposición de Tres Arroyos 1968.
1 TORO Aberdeen Angus, Pedigree, de 2 años, Nº 21 de la Exposición de Tres Arroyos 1968.
1 TORO Aberdeen Angus, Pedigree, de 2 años, Nº 22 de la Exposición de Tres Arroyos 1968.
1 TORO Aberdeen Angus, Pedigree, de 2 años, Nº 23 de la Exposición de Tres Arroyos 1968.
1 TORO Aberdeen Angus, Pedigree, de 2 años, Nº 24 de la Exposición de Tres Arroyos 1968.
1 TORO Aberdeen Angus, Pedigree, de 2 años, Nº 25 de la Exposición de Tres Arroyos 1968.
1 TORO Aberdeen Angus, Pedigree, de 2 años, Nº 26 de la Exposición de Tres Arroyos 1968.
1 TORO Aberdeen Angus, Pedigree, de 2 años, Nº 27 de la Exposición de Tres Arroyos 1968.
1 TORO Aberdeen Angus, Pedigree, de 2 años, Nº 28 de la Exposición de Tres Arroyos 1968.
1 TORO Aberdeen Angus, Pedigree, de 2 años, Nº 29 de la Exposición de Tres Arroyos 1968.
1 TORO Aberdeen Angus, Pedigree, de 2 años, Nº 30 de la Exposición de Tres Arroyos 1968.
1 TORO Aberdeen Angus, Pedigree, de 2 años, Nº 31 de la Exposición de Tres Arroyos 1968.
1 TORO Aberdeen Angus, Pedigree, de 2 años, Nº 32 de la Exposición de Tres Arroyos 1968.
1 TORO Aberdeen Angus, Pedigree, de 2 años, Nº 33 de la Exposición de Tres Arroyos 1968.
1 TORO Aberdeen Angus, Pedigree, de 2 años, Nº 34 de la Exposición de Tres Arroyos 1968.
1 TORO Aberdeen Angus, Pedigree, de 2 años, Nº 35 de la Exposición de Tres Arroyos 1968.
1 TORO Aberdeen Angus, Pedigree, de 2 años, Nº 36 de la Exposición de Tres Arroyos 1968.
1 TORO Aberdeen Angus, Pedigree, de 2 años, Nº 37 de la Exposición de Tres Arroyos 1968.
1 TORO Aberdeen Angus, Pedigree, de 2 años, Nº 38 de la Exposición de Tres Arroyos 1968.
1 TORO Aberdeen Angus, Pedigree, de 2 años, Nº 39 de la Exposición de Tres Arroyos 1968.
1 TORO Aberdeen Angus, Pedigree, de 2 años, Nº 40 de la Exposición de Tres Arroyos 1968.
1 TORO Aberdeen Angus, Pedigree, de 2 años, Nº 41 de la Exposición de Tres Arroyos 1968.
1 TORO Aberdeen Angus, Pedigree, de 2 años, Nº 42 de la Exposición de Tres Arroyos 1968.
1 TORO Aberdeen Angus, Pedigree, de 2 años, Nº 43 de la Exposición de Tres Arroyos 1968.
1 TORO Aberdeen Angus, Pedigree, de 2 años, Nº 44 de la Exposición de Tres Arroyos 1968.
1 TORO Aberdeen Angus, Pedigree, de 2 años, Nº 45 de la Exposición de Tres Arroyos 1968.
1 TORO Aberdeen Angus, Pedigree, de 2 años, Nº 46 de la Exposición de Tres Arroyos 1968.
1 TORO Aberdeen Angus, Pedigree, de 2 años, Nº 47 de la Exposición de Tres Arroyos 1968.
1 TORO Aberdeen Angus, Pedigree, de 2 años, Nº 48 de la Exposición de Tres Arroyos 1968.
1 TORO Aberdeen Angus, Pedigree, de 2 años, Nº 49 de la Exposición de Tres Arroyos 1968.
1 TORO Aberdeen Angus, Pedigree, de 2 años, Nº 50 de la Exposición de Tres Arroyos 1968.

Los toros son de la Cabaña "Las Tres Marías" de Tres Arroyos.

Para mayor información dirigirse a la Sucursal Tres Arroyos del Banco de Crédito Rural Argentino.

GANADEROS DE SUIPACHA S.R.L.

De la Cámara Argentina de Martilleros y Consignatarios

HOLANDO "LA NEGRA"

De Establecimientos "La Negra", S. C. A., de Rossi

200 VAQUILLONAS P. P. C. PARIDAS Y EN PARICION

EXCEPCIONALES EN CLASE Y ESTADO, LIBRES DE BRUCELOSIS Y TUBERCULOSIS. Servidas por toros puros de pedigree: Calchaquí Rag. Apple Comet (EX.90.) - Campeón Argentino cat. 2 años 1967 - Ann-Bee Woodburke Inka Reflector (EX.91) - Nogales Supreme Dello Laurel (M.B.87) Campeón Ternero Palermo 1965 - Nero's Progressor Kay Buena Suerte Ceres - Nominado Argentino Junior Mayor 1968 - Pabst Sensation Wayne (Imp. EE. UU.). FACILIDADES. Amplias y sin intereses, a convenir con anticipación al día del Remate. Dto. por pago al contado

EN SUIPACHA, F.D.F.S. SABADO 24 DE MAYO - 14 hs.

INFORMES EN: Casa Central Suipacha: Balcarce 371. T.E. 83. Sucursal Mercedes (B): Calle 20 y 31. T.E. 3289. Escritorio en Bs. As.: Arenales 1572. T.E. 44-4404 y en nuestros consignatarios SANTAMARINA e Hijos S.A. Rivad. 789, Bs. As. T.E. 33-3005

LA NACION

Registro Nacional de la Propiedad Intelectual Nº 985.530

Buenos Aires, martes 20 de mayo de 1969

Tarifa reducida — Concesión Nº 3
Franqueo a pagar — Cuenta Nº 2

Columnas de la juventud

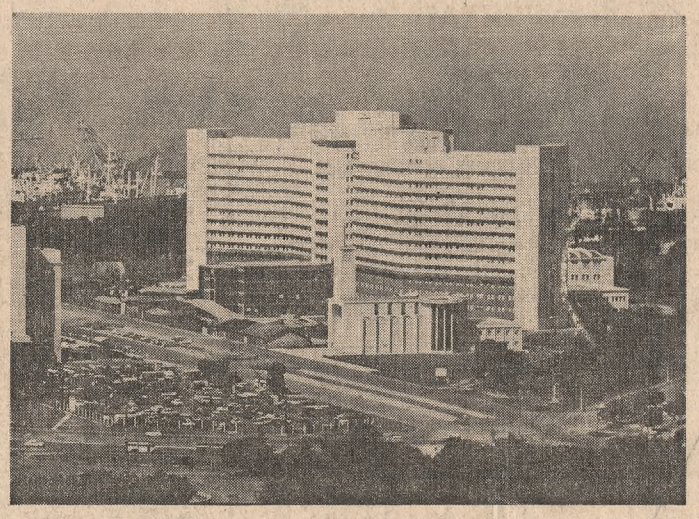

magen inicial panorámica (arriba), splaza destacando planos fijos y una película (derecha y abajo)

e fotografía

loración imagen

ra tres emisiones de una hora, o bien "Les bonnes adresses du passé", con un mínimo de 300 fotografías por vez. Ives Lorelle, el periodista francés siempre atento a la actividad fotográfica de nuestro país, en un reciente artículo aparecido en "Le Photographe" habla de uno de los servicios más importantes de la televisión francesa: el Banc-Titre, cuya función es transformar las imágenes fijas en imágenes móviles, es decir, cambiar las fotografías en planos o secuencias cinematográficas. En un comienzo, como lo indica su nombre, el Banco de Títulos tenía fines limitados, pero ya no son los títulos la tarea esencial de este servicio. Lorelle opina, y con razón, que el nombre debería cambiarse por el de Banco de Imágenes. Creemos conveniente dar a conocer partes de ese artículo del periodista francés que ofrece ideas para un mejor aprovechamiento de las fotografías en la televisión.

En "La televisión y la exploración del espacio fotográfico", dice Lorelle: "Todavía poco conocido, el Banco de Títulos realiza secuencias fílmicas que son utilizadas en la casi totalidad de las emisiones de algún interés cultural. El 60 ó 70 por ciento de las imágenes de ciertas emisiones son realizadas por ocho cameramen especializados en la exploración del espacio fotográfico. No se trata de una realización en estudio ni en exteriores, sino de un «cine de cámara», sin ruido, sin actor, sin asistente ni director, con el solo decorado que presta el fondo de una fotografía o de un dibujo reproducido fotográficamente. La economía de medios (una habitación de 3x3 metros), la reducción de equipos de filmación a un solo operador, lo

poco que molesta el material (una cámara se desplaza en tres dimensiones ante una foto), son las características de este tipo de «filmación», lo cual explica también la poca publicidad que se ha hecho hasta ahora al Banco de Títulos. Cuarenta horas de antena son producidas cada mes por el Banco de Títulos, de las cuales son útiles el 80 %.

"Una sola secuencia, por ejemplo, se realiza a partir de 50 imágenes, ante las que se desplaza la cámara, destacando los primeros planos, medios planos, realizando «travellings» hacia adelante o atrás, panorámicas, etcétera. La participación del Banco de Títulos en una emisión es muy variable, ya que puede ir de la simple secuencia de enlace realizada a partir de 2 o 3 fotos a la filmación de más de 300 documentos. El proyecto se establece con tres meses de anticipación, de modo que cada parte de la filmación trabaja en cadena, sin obstáculos. El plan de secuencias lo hace, en principio, el realizador de la emisión; él es quien provee las fotos e indica qué debe hacerse. Pero el equipo del Banco de Títulos puede indicar modificaciones."

Filmando fotos

La historia de una emisión televisada comienza en el comité de lectura. La concepción del autor determina si, por ejemplo, una emisión sobre Berlioz será una reconstrucción con actores o un montaje con documentos de la Biblioteca Nacional. En el primer caso, el proyecto de emisión se envía al servicio dramático. En el segundo, al Banco de Títulos, pero siempre después de pasar por un circuito que comprende: 1º) La decisión del comité de lectura; 2º) El servicio documental; 3º) La sección producción, en la que se establece el presupuesto, indicando la gente que intervendrá y los medios que se emplearán, y 4º) La oficina mixta, donde se establece la planificación general, mediante las fichas de producción.

Sólo después de este recorrido el proyecto de emisión llega al Banco de Títulos, para ser realizado parcial o totalmente. Entre las decenas de millares de documentos enviados al Banco de Títulos, el 90 % corresponde a las fotos y el 10 % a dibujos.

Noticias

Reveladores enérgicos: uso y aplicaciones

El 26 del actual a las 20.30, en la Asociación de Fotógrafos Profesionales, Córdoba número 6070, tendrá efecto otro acto del ciclo cultural preparado por la entidad. Consistirá en una disertación de Feliciano Jenmart, quien se ocupará de "Uso y aplicaciones de reveladores enérgicos con demostración práctica".

Curso

En el Foto Club Cooperación, Rivadavia 5126, 2º piso, A, se ofrece un curso general de fotografía a cargo de Daniel Kiceleff, que se prolongará hasta el 29 de agosto. Las clases se dictan los jueves, de 20 a 22 y, según informa la entidad todavía se reciben inscripciones.

Exposiciones

Hugo Esclapez está exponiendo en la Galería Makarius, Florida 890, una muestra denominada "2 chicos".

—Atilio César Visentini, expone "Imágenes del poeta Juan L. Ortiz", en la Galería El Galpón, Maipú 543.

—Mañana a las 20 se inaugurará en la Peña Fotográfica Rosarina, Maipú 1027, la Exposición Fotográfica de obras en blanco y negro "20 años de Fotografía", con comentarios de su autor, Jaime Giralt Font.

Avicultura, tema de un concurso

Organizado por el Foto Club Colón y auspiciado por la Asociación Colonense de Aviculturores se realizará en Colón, Entre Ríos, el Primer concurso Fotográfico Provincial, con premios en efectivo para los tres primeros. Podrán participar profesionales y aficionados que vivan en la provincia; el tema es la avicultura y cada participante podrá enviar hasta 6 obras monocromas, tamaño máximo 40 centímetros, pegada sobre cartón 40x50.

El plazo de entrega vencerá el 16 de junio y los envíos, así como los pedidos de las bases del concurso deben dirigirse a Bolívar 257, Colón, Entre Ríos.

Jardín zoológico

Los resultados del concurso Jardín Zoológico organizado por el Foto Club de Fifa y con jurado de la F.A.F. son los siguientes: categoría primera, 1o. y 3er. premios, Ramón Tejada; 2o., Roberto Kuper. En la categoría estímulo, 1er. premio, Eduardo Fernández; 2o. y 3er. premios, Enrique Ghianda.

III Concurso Cinematográfico La Plata

La Peña Foto Cine 8 mm. La Plata organiza el Tercer Concurso Cinematográfico en el cual pueden intervenir todos los aficionados, pertenezcan o no a la entidad. El tema es libre y la duración de las películas no será menor de cuatro minutos ni mayor de veinticuatro. Las películas por utilizarse podrán ser 8mm., super 8mm., blanco y negro o color y con o sin sonorización.

El plazo de entrega vencerá el 30 de agosto, y los envíos deben dirigirse a la institución, calle 53, Nº 620, La Plata.

SEA
AZAFATA
Carrera de brillante porvenir. Programas ajustados a las exigencias de la Eastern Airlines. Cursos acelerados dictados por especialistas. Amplias posibilidades de ocupación
SERVICIO ARGENTINO DE AZAFATAS
Av. Presidente Quintana Nº 142, Bs. As.

BABY-SITTER
Dictado por médicas y psicólogas
• psicología
• puericultura
• recreación
Prácticas en Guarderías Oficiales
Bolsa de trabajo.
ABIERTA LA INSCRIPCION
Informese otros Cursos Junio
IPLM
Rodríguez Peña 1150 T.E. 44-6971

GAMBOA Y CIA.
SAN MARTIN 536
32 - 4517 - 4627 - 4613
Invierta en hipotecas por nuestro intermedio
Máxima seguridad
Razonable interés

CURSOS JUNIO
Ultima inscripción 69
• RELACIONES HUMANAS
• INTRODUCCION AL ARTE
• DECORACION DE INTERIORES
• COMPORTAMIENTO SOCIAL
• COCINA FAMILIAR
• ALTA COCINA
• JARDINERIA
ABIERTA LA INSCRIPCION
IPLM
Rodríguez Peña 1150
T.E. 44-6971

GUITARRAS DE CALIDAD
En Cuotas de
$ 650.-
SIN ANTICIPO
Música, cuerdas, etc.
9 años cons- truyendo guitarras
ANTIGUA CASA NUNEZ
ARMIENTO 1573
tel. 46-7164

ALPAGUA
S.A. INMOBILIARIA
NOS MUDAMOS
Los últimos 3 meses significaron para nosotros una íntima satisfacción: **contribuir a "su solución"**, con planes reales y obras concretas. $ 148.000.000 en ventas demuestran que no erramos el camino.
Para atenderlos en nuestra propia casa, con la comodidad que Ustedes merecen, nos trasladamos a:
HIPOLITO YRIGOYEN 561, P. B.
Tel.: 33-2442/2832/8907
Nuestras Obras "Bien Realizadas": Paraguay 4281, Tamborini 3374, Conde 3246, J. Martí 511

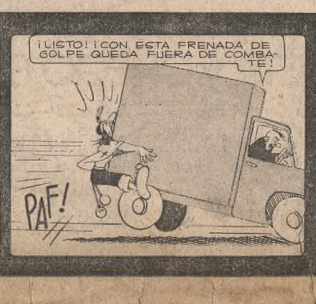

DANZAS DE PATORUZU
Toda la fuerza y astucia de PATORUZU resuelven un problema que parecía no tener solución
"BUENA CONDUCTA"
¡Compre su ejemplar!
¡Recuerde que ANDANZAS DE PATORUZU aparece y desaparece!...
editorial dante quinterno s.a.

TRUDY — Por Jerry Marcus

Figuras de nuestra tierra — LUIS VIALE — Por Eduardo Miranda

"..Y RIASE LA GENTE" — Por Bob Weber

PERRO MUNDO — Por José Miguel Heredia

EL CORAZON DE JULIETA — Por Stan Drake

PEQUEÑAS DELICIAS DE LA VIDA CONYUGAL — Por Kavanagh y Camp

Entre sonrisa y sonrisa

Castigo injusto

—Mamá, el maestro me castigó injustamente. Un chico malo había puesto una tachuela en su silla. Cuando él se iba a sentar, yo saqué la silla para que no se pinchara y él cayó al suelo. ¡Y por eso me castigó a mí!

Larga espera

La policía se llevó preso al maleante. Llaman por teléfono y contesta la esposa:

—Lo siento, acaba de salir.

—¿Y no sabe más o menos cuándo volverá?

—Y... yo calculo que para 1980.

Dentista

—Vamos, nene, no tengas miedo. El dentista te arreglará el diente y no sentirás nada.

—Ah, sí, que no sentiré nada... ¿A ti te han arreglado algún diente?

—¡Uff! Como cien.

Claridad

"A menos de ser un genio, lo mejor es procurar hacerse inteligible." **Anthony Hope.**

Increíble

En la casa de artefactos eléctricos el dueño dice a un vendedor:

—Sal con disimulo y llama a la policía. Ese cliente debe ser loco o asaltante: le estaba mostrando los televisores y dijo que quiere comprarlo al contado.

De caníbales

—No sé qué hacer con mi mujer.

—Yo tengo una receta muy buena. ¿La quieres?

Ingrata

Si con ingratitudes
hieres mi pecho,
a ti misma te ofendes
porque estás dentro.

¡Créase o no! — de Ripley

NUNCA FALTA ALGUIEN ASI — Por Dunn y Scario